TECHE
UDINE

MANOSCRITTI

FONDO PRINCIPALE

Manoscritto n. **P_MSS_1161**

Nel Fondo Principale sono confluiti la maggior parte dei lasciti manoscritti pervenuti alla Biblioteca Civica «Vincenzo Joppi» nel corso del tempo: si tratta perciò di un fondo composito nel quale è possibile trovare manoscritti di argomento liturgico, scientifico, giuridico, botanico e altro.

Collocazione:

Biblioteca Civica "Vincenzo Joppi", Udine
https://www.techeudine.it/fondo-principale
https://www.sbhu.it/

HERBARIU

MNSPT

SAECUL.

XIV.

116

BIBLIOTECA COMUNALE UDINE
DONO
degli eredi
del Sig. CIRIANO COMELLI

BIBLIOTECA CIVICA DI UDINE

Ms fp 1161

BIBLIOTECA CIVICA DI UDINE

A

Agro — h 9
Astrolla maiore — h 13
Acalsframonia — h 16
Arubia mazore — h 18
Arubia minore — h 18
Anfudilli porci cechi senza tagetta — h 21
Aristrologia rotunda — h 23/24
Aristrologia minore et lunga — h 24
Artemisia vel fellamini — h 30
Angalles vel ingalles — h 31
Arundine — h 33
Alchegengi vel sollazo rosso — h 36
Annisfrone vel filo lothomo — h 38
Amedricos vel quel zolla minore — h 39
Absintium — h 44
Artemisia — h 51
Agrimonia — h 54
Albero che fa lo cafocchio — h 56
Aricella — h 56
Artemisia montana — h 56
Amorus — h 60
Astralla regia — h 60
Antolla i diversi modi — h 61
Affilon — h 64
Amimom — h 65
Afilops — h 66
Inabellas — h 67
Apollinaris — h 69
Amomem vel fasilfrurta — h 71
Anzolla — h 72
Anacales — h 80
Alobrias vel alogarius — h 80
Antolla — h 83
Arulla lupanas — h 83
Anaellos — h 84
Atollas — h 85

Bettonicha — h
Bistorta — h 12
Bachera vel assech — h 13
Brancha lupina — h 15
Brettanica vel militaria lingua segonda — h 27
Branca leonina mazore — h 18
Branca orsina — h 22
Brionia vel chrisfocolla salvatica — h 25
Barbarea — h 32
Baza minore vel lingua — h 32
Bonifazia vel gagana — h 32
Bustina — h 35
Bottines vel bottinea — h 37
Branca lupina — h 37
Brettonno — h 46
Bugolosa vel bugolosa — h 46
Bursagene — h 46
Branca de Voltore — h 48
Bollettellus — h 55
Ben rosso — h 58
Branca lupina — h 63
Bulbi sillatichi — h 64
Brettonitte — h 64
Britanicum — h 65
Bellecum — h 66
Brettorizoon — h 68
Bulbo greci — h 69
Bulbo crosim — h 70
Botna — h 73
Bracella — h 77
Branca bizona — h 84
Brallogna vel verbaria — h 86

Coretulla — h 2
Cadrina mazore — h 3
Capo ... — h 3
Consolida mazore — h 5
Comellio vel ... — h 16
Corollo mazore vel sollazo mortale
vel fana inutile — h 18
Corella marttago — h 21
Corona regis vel miliotto — h 23

Callendaria et dicta vel [illegible] camis — k. 24
Consolida mezana vel galluzzo — k. 28
Consolida minore vel morella — k. 28
Corrigiola quillana vel [illegible] lombarda — k. 29
Corborella — k. 30
Cavallarittas — k. 32
Centinellus — k. 33
Consleponas — k. 33
Caspectus — k. 37
Capellus vel [illegible] — k. 37
Croze de Zuane — k. 41
Costo — k. 53
Cornus vel ferrus — k. 54
Centrallos — k. 61
Capellaria — k. 63
Centimbom — k. 64
Chios — k. 64
Cornellugo — k. 65
Conitom — k. 65
Colloquintida — k. 66
Callendulla — k. 68
Catusonticum — k. 68
Crusson — k. 68
Corgodrillo — k. 70
Custos orti vel sponsa solis — k. 73
Capello venereo — k. 76
Compendiaria — k. 76
Coriandellus — k. 77
Capallus — k. 78
Consleparias — k. 81
Curco — k. 82
Capallarius — k. 82
Capo draconis vel [illegible] — k. 83
Cardo benedetto — k. 85

Des tormo — k. 8
Dragontea vel serpentaria — k. 40
Dittamos — k. 42
Dente cavallione vel [illegible] — k. 53
Dattolle — k. 85

Enula — k. 10
Elleboro bianco — k. 27
Elleboro negro — k. 27
Elmorest negro — k. 29
Eufragia vel luminella — k. 32/35
Eccellarius vel [illegible] — k. 34
Epiglos [illegible] minor — k. 47
Egamugo — k. 60
Eruca [illegible] — k. 62
Eupatorio [illegible] maggiore — k. 71
Eromo [illegible] — k. 73
Erba [illegible] amorenzo — k. 80

Fumisterra — k. 8
Fraginella .s. maria maggior — k. 14
Fegatella — k. 25
Filopodio — k. 26
Fastellaria — k. 32
Falliopsis vel [illegible] — k. 34
Folleny vel follegna vel [illegible] — k. 35
Fillium [illegible] vel [illegible] — k. 44/5
Filliopendula — k. 58
Fistellaria — k. 58
Fagrina — k. 63
Flemos — k. 64
Fellugolla — k. 67
Fragolla — k. 75
Fiorella — k. 75
Felica vel [illegible] — k. 79

Grama maggiore — k. 4
Genziana — k. 12
Gucc[illegible] bianca — k. 25
Gramellaria — k. 32
Gariofilata [illegible] — k. 38
Gramatico [illegible] vel [illegible] — k. 48
Granzina — k. 52
Grazia dei — k. 54
Gallitrico — k. 60
Grevellia — k. 61
Grazioma — k. 62
Garba — k. 63
Grugnella [illegible] — k. 66

BIBLIOTECA CIVICA DI UDINE

Gramigna — — — c. 68
Gligenia — — — c. 69
Gomma melani — — — c. 69
Galbano — — — c. 75

Ipericon — — — c. 9
Ireos — — — c. 11
Imolisa [illegible] — — — c. 15
Imoria charissima — — — c. 20
Iettaga vel fellisa vel [illegible] c. 26
Iarminza — — — c. 31
Ireus vel [illegible] — — — c. 33
Iua — — — c. 43
Iero — — — c. 43
Imollo — — — c. 47
Inbrigea [illegible] vel [illegible] — c. 61
In loghorra — — — c. 67
Irobotum — — — c. 69
Iramnzia vel [illegible] — c. 80
Ielio lontus — — — c. 81

Lilio montano — — — c. 1
Lingua mazore — — — c. 3
Lonzuola [illegible] minore — c. 4
Lingua mazore — — — c. 7
Lapatium montana — — — c. 14
Lupina montana — — — c. 15
Lingua femina — — — c. 15
Lingua [illegible] vel [illegible] — c. 19
Lunaria de [illegible] — — c. 20
Lauzabarra vel [illegible] — c. 39
Lactuga — — — c. 42
Lingua — — — c. 55
Lampazum — — — c. 56
Lattuga — — — c. 56
Limoni [illegible] — — — c. 57
Lingua minore — — — c. 57
Lilium agreste — — — c. 59
Lino [illegible] — — — c. 66
Leontopodium vel pes leonis — — c. 69
Lingua pagana — — — c. 73
Leontopodia — — — c. 81
Luminella — — — c. 83
Lunaria — — — c. 87

Mandragora mascolo et femina — c. 6
Mandragora minore — — c. 7
Mustgatta — — — c. 13
Maria rosa — — — c. 16
Mala [illegible] vel [illegible] — c. 19
Marrobio vel corella — — c. 21
Mora [illegible] vel [illegible] c. 21
Momem vel [illegible] — — c. 29
Mamerlo — — — c. 39
Margarella — — — c. 43
Mille folii vel [illegible] — — c. 43
Mella de [illegible] — — c. 49
Momordega — — — c. 49
Mattone mascolo et femina — c. 50
Meu vel [illegible] — — c. 51
Malisgus — — — c. 53
Margores — — — c. 65
Mellicrissa — — — c. 70
Malua vel malvavischio — — c. 72
Morsum galine femina — — c. 75
Morsum galinum — — — c. 76

Nerando montano — — — c. 20
Nasturcium — — — c. 38
Nasturcium agreste — — — c. 43
Nardi [illegible] — — — c. 53
Nenufaro vel [illegible] — — c. 69
Napello — — — c. 72
Nigras — — — c. 74
c. 79

O primo [illegible] — — — c. 5
Ornogallo [illegible] — — c. 10
O[illegible] vel [illegible] — — c. 41
O[illegible] femina — — — c. 41

O litanus — c. 97
Otonia — c. 67
Oriolla — c. 81

polmonaria — c. 7
piantagine — zentonervi — c. 20
piretro — c. 11
pomaria comuna vel pomeriola vel
 epienfellicona vel bogie vel bimenciaghe c. 14
pinellina minore — c. 14
palma xpi — c. 17
pastinacha vel bonzea — c. 19
pinastrella vel pimpinella — c. 20
pcodio magiore — c. 20
piperaria vel tardonia — c. 23
piombina montana — c. 26
polipodio quercino — c. 28
pasittaria vellatrina — c. 29
pie corbino magiore — c. 30
pes colombinus vel ... — c. 33/54/76
pimpinella sanguinis erba [illegible] — c. 35
pionia greco-[illegible] — c. 37
pentafilo cinque foglie — c. 38
polmonella vel pollio — c. 39
pollegio — c. 44
porcpiarca — c. 45
protica — c. 48
paritaria vel [illegible] — c. 48
porcus — c. 54
polepinas vel pollotimas — c. 55
pioma — c. 55
pesteriore — c. 57
piantagine [illegible] — c. 59
pilioma vel [illegible] — c. 60
pelepocino — c. 60
pes leporinus [illegible] leporos erba
 berbetta — c. 61
paro istorno — c. 63
parattella — c. 63
pelerandza — c. 68/70
porcpiarca — c. 70
polmonella minore — c. 72

paralisis — c. 74
pina — c. 77
pattersugol vel gattomat — c. 84

Rapina — c. 5
Ramonaria vel [illegible] — c. 13
Ropella — c. 15
Ramono — c. 19
Reguiriza — c. 40
Restaria — c. 55
Rama gi/[illegible] — c. 57
Rapacii — c. 62
Rondella — c. 63
Rapo — c. 70
Ranonello — c. 71
Rufina — c. 72
Rosa da monte — c. 73
Rosira — c. 74
Rarchella — c. 83
Radera — c. 84

Sanguinaria proserpina centinodia
 poligonos lingua passerina corrigia pasto
 risis zenestra nobia — c. 2
Scerci zarga — c. 2/7
Seller montano — c. 4
Satureno — c. 5
Sassefragia — c. 11
Semprevivua vel flos [illegible] — c. 12
Saigollo [illegible] maria — c. 14
Saporitorum — c. 16
Salvia maiore vel [illegible] — c. 17
Scombaria vel [illegible] — c. 17
Stella vel stellaria — c. 21
Scraozia lazary — c. 25
Spigolla porzina — c. 30
Satirion maschio et femina — c. 31
Spigonardo — c. 36/77
Serpentina — c. 76
Serpentaria vel vipera — c. 40
Sancti Joanni musinelle vel [illegible] — c. 93
Sollazin — c. 94

BIBLIOTECA CIVICA DI UDINE

Sommotrepa — h 45
Smegabos arabigo — h 49
Sopragine — h 51
Sabina — h 53
Serpa sive sangrana — h 54
Santa maria — h 55
Stecofollaria — h 58
Sissone — h 59
Smegabos vel gheraonis — h 60
Stellaria — h 61
Spatula fetida sive glabrellus — h 62
Santa maria pigravit ans folgeo — h 62
Satirios — h 65
Speredoni — h 65
Solago minor et maiore — h 68
Sollio vel sollius — h 70
Scolopendria — h 78
Serpentella — h 79
Sorbastrella vel inguinaglia — h 81
Sentingone maiore — h 85

Trifollio vel asettola minore — h 13
Trifollio maiore — h 25
Trapobombera maiore — h 34
Tostonas — h 34
Tecratio — h 35
Tortorella — h 37
Tamimalus — h 45
Tora — h 50/63
Tramontalba costafilos — h 62
Terbinlega — h 65
Tumagg — h 67
Tillos vel tillus — h 67
Turbitum sfalbinella — h 74
Toragga — h 75
Tostonas — h 78
Togrubera maiore — h 78
Tcobcruon — h 79

Villarios — h 1
Vissgaria — h 2
Vallarione optimo — h 5
Viola vel mezereon vel aliquos — h 13
Vipeorina — h 16/68
Vitmena vel vermenargulla — h 44
Viola — h 45
Vshanomo — h 53
Vitoria — h 56
Violla bolus minore — h 57
Virgula caballina apolinaris — h 60
Vacqua — h 62
Vamendas masculu et femina — h 67
Vetriola minore — h 71

Cellidonia — h 2
Centaurea minore — h 9
Centaurea maiore — h 9
Cao gallo — h 11
Caporia salmonaccha — h 12
Carota salvatica — h 15
Cepe marina — h 32
Cerbiona — h 34
Cellega vel silgoella — h 37
Cipolla squille — h 40
Cicorea vel sponsa solis — h 42
Cartoro — h 48
Camomma — h 52
Cepe cenerogna vel marittima — h 60
Cimo sarcino — h 66
Cinglos lingua canis — h 72
Celogia — h 73
Capero vel grongo ... — h 73
Cipolla canina — h 75
Caprarolla — h 76
Cicoria — h 84

BIBLIOTECA CIVICA DI UDINE

BIBLIOTECA CIVICA DI UDINE

BIBLIOTECA CIVICA DI UDINE

UDINE

Rba vellarices fa fiori gettani. valle a ralegrare de ochi sopra ogni altra erba.
et sugo suo meschio co mello. et caza via ogni magla. et la luze reschiara. nasce
1 i logi sabionosi e alpestri e prati e ortive. Trovasi de aprille et di maio. Rafrema lo
stomacho e sachi del corpo [illegible]. valle contra morso de serpenti e vermi
venenosi —

Giglio montano

Rba lillio montano nasce i logi alpestri e temperati
sabionosi e la verita la sua barba cotta e pesta co
asugna vecchia e netta. ma[illegible] tira ogni malore. e apre le posteme
2 e sono fiori e cotti i ollio e sono boni ad ogni doglia et [illegible]
e fiori gialli [illegible] la barba nera. [illegible]
[illegible] lattarina i molte alter[illegible]

BIBLIOTECA CIVICA UDINE

Sanguinela // proserpinata // gemito lata . g[reco] . poliatomia

Ma poligonos due sunt species s[cilicet] masculus et femina. Alii sanguinaria pastoria vocant. Alii poligonaton. Alii argaltea. Alii policarpos. Alii virga pastoris alii seminalis nostri

sanguinella

questa erba salda ferute . restagna . pesta e fattone e galbanum . donne al corpo.

tutte le ferute e el flusso del ventre stringe . e questo pesta alle orecchie col pettignone

Herba chorregiola e fredda e secha e astretiva. valle el suo sugo overo herba pesta . al flusso di donna . e sudatta posta sopra l'orificio con . . . . . . l'orificio . e valle a febre come la piantagine . valle alle ulcere . et conciolle e posteme . . . . valle a la . . . . e dolore de orecchie e al flusso di sangue di qualunque luogo . e alo sputo di sangue

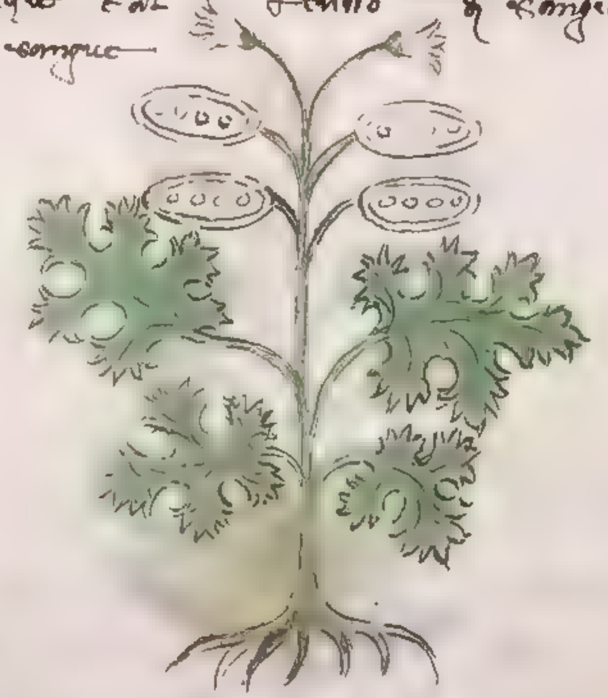

Herba stafisagria . fa el seme nero . ha batteghi foglie grande intagliate . . . come la vite . o come l'apio . fiore . . . . valle pesto el seme o herba o la radice cotte in vino o aqua . e lavato il capo . uccide i pidocchi e . . . . valle el seme amasticato fare in bocha . al dolore de denti e purga la reuma del capo freddo . . .

BIBLIOTECA CIVICA DI UDINE

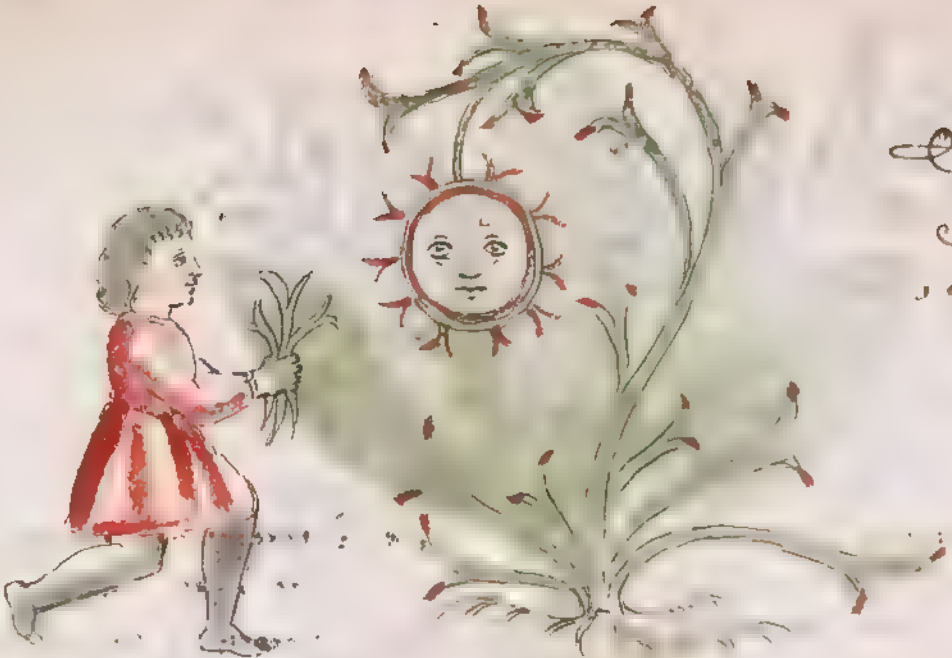

Erba luccia minore
luze la notte —
erba luccia minora
che luze la notte in
Gemini

giemini

Erba luciaia over Sifaruzza nasce in luoghi alpestri e grandi montagnie. fa el fiore
come uno [illegible]. e ha foglie rosse dintorno. e fa la fogla del gombo forcu-
ta. crespa. la cornitta dela foglia luze la notte come stella. Valle contra
el morso del cane rabioso. pesta e posta su. cura et chaza quel
veleno. Questa herba fa [illegible] morso d'animalle velenoso. Voles cogliere
de zugno e di luio. sotto el segno di gemini. [illegible] ogni ferita el suo sugo.
e bevuta [illegible] hore. [illegible] questa herba luzia minore
[illegible] luze di notte. Voles [illegible] a molte virtu.

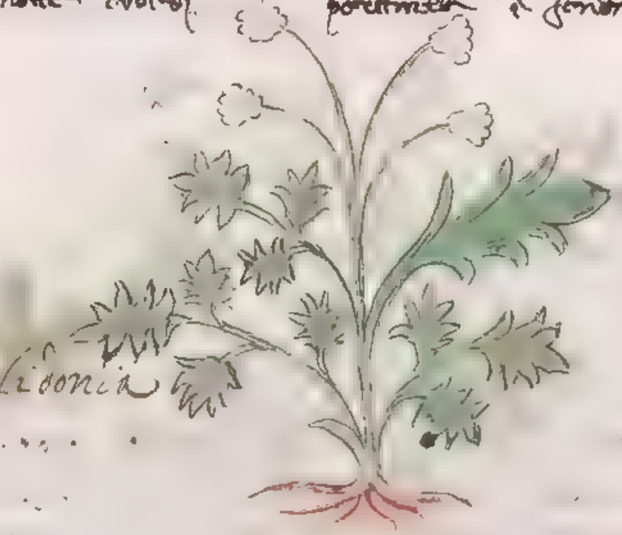

Celidonia

Celidonia valle ali occhi el sugo suo [illegible] e mele. leva ogni
macchia degli occhi e valle al fegato caldo. milza. e fa bel collore
6. de viso. El fiore suo e zallo. el sugo zallo. la barba
di collore rosso. El sugo della barba e forte [illegible]
la carne. [illegible] e posto el seme suo.

BIBLIOTECA CIVICA DI UDINE

Cantaurea maggiore

Herba cabuna magiore . na
sce montuose maritime e asutti
et petrosi caldi . fa fiori
nutto come senape vale
conforta el fegatto . e la
7 humore humido e la aqua
de suo seme beuutto . rede
corpo nel petto . et altri logi . la barba manicata col melle o fattone
polvere . o beuutta con bono vino . . . cura la milza el fegatto .
le fogle sue . cotte e fatto impiastro . toglie el dolore delle gotte fredde .
toglie el dolore de nervi e desenfia . gli animali . el suo sugo
datto a bevere con optimo vino . . . fa uscire di corpo . . .

...e i terreni ... montuosi
hae fogli ... e lo
... e seme ...
...
milza . ...
... della tropisia .
... postema ... a ...

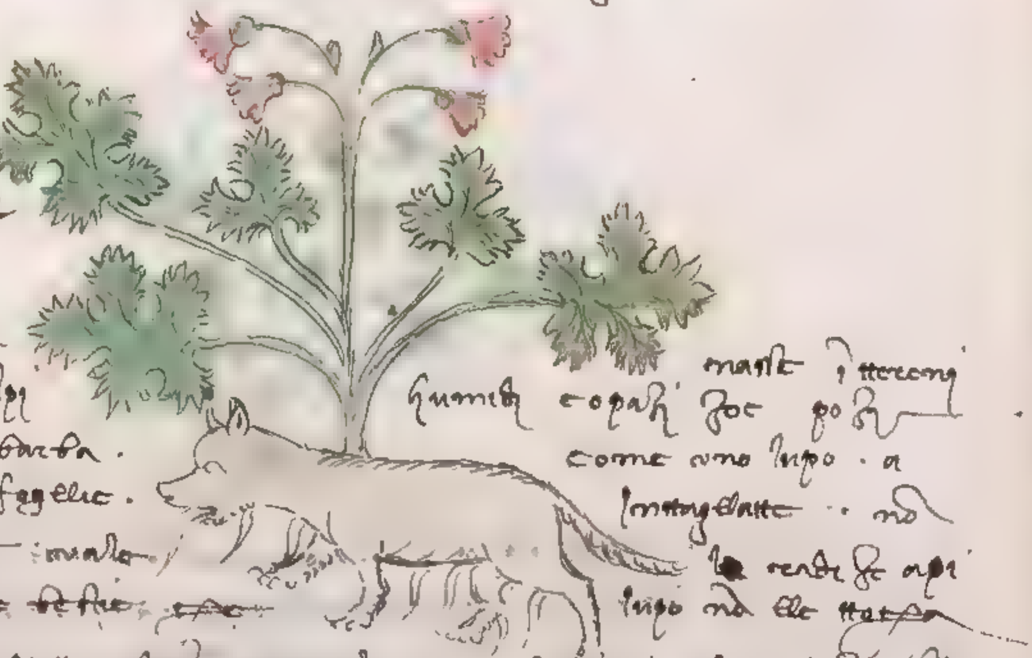

Lunaria magiore

Herba luparia magiore
... e impratti ...
fa fiori ... la barba .
a simillitudine le fogle .
molto a ... verde ... male
... al collo ... della ...
8 ... porta aborto ... le sue fogle e la radice ...
... ... a ...
... e detta lupa . ... carne

nasce i terreni
humidi e opachi hae ...
come uno lupo . a
... .
... ...
lupo ...
... ... mastine ... malattia

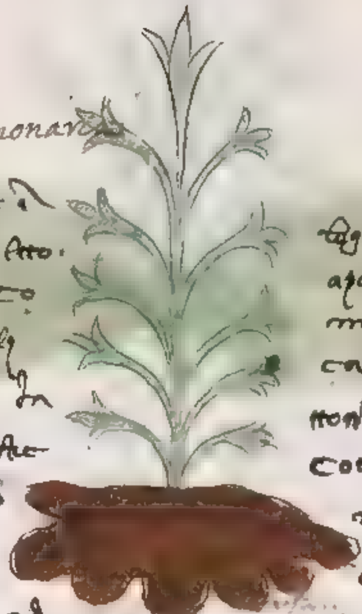

Polmonaria

erba polmonaria maschie
e vomiti valle molto.
alla tosse ale bestie co
i buoi cavalli e muli
e sucho cavar cura la
ale persone e ale bestie
a bevere la decotio
e molte altre medicine
coltasi da febraro o di
al aprello

taglisalvatichi in monticiegli e paegi
apetto cola tosse e sustanza valle
mo ale plone. Come sono
carpini datta a bevere pesti
tosse in pien fecaia et polmono
cotto golio e collato e bere
ne per nove di si antore a
asteura sua ovetta volse
murso. la sua radice no sono

erba corpo canino

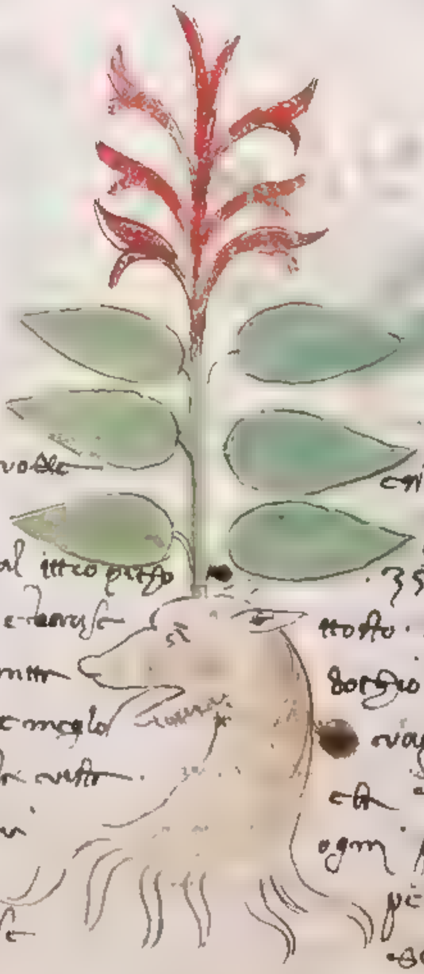

·R· erba cago camino vale
a pulatti tire di sale
escono dovere benere al itero pesso
dino. e sucho purga e terse
vale ad ogni infirmita
in modo de simplicitio. e meglio
10· cresti quaresima giogni e la notte
neg a notti cavar vi
nasce in monti al
de Bregno. quando se

colta colta. quando la luna
fine a. 15. di vale el suo
. 35. grimelle pesta. e data col
tosto. e bere la prima volta.
sorgio posto sanguo deerba posta
e vagellono il fiori tre volte
e la sua acqua stellata come a
ogni pomanne e crescat quarenta. 30. di
pesti i piatti e valli e sustanza
settina et quarto

BIBLIOTECA CIVICA UDINE

9

Lauriolla

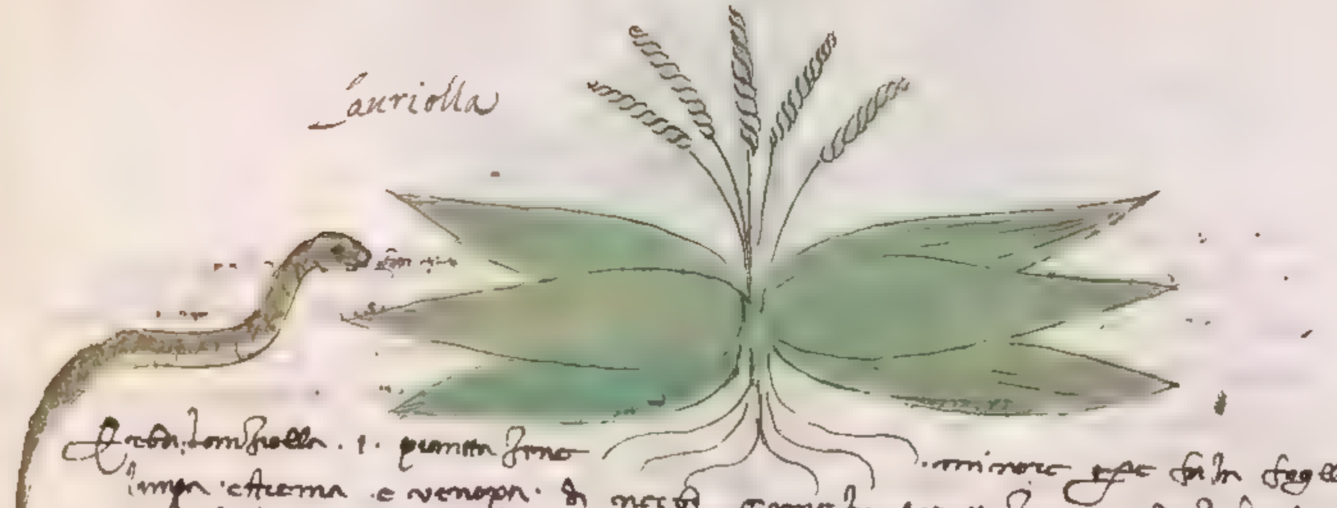

Erba lombrolla . i . piantaggine minore. questa ha le foglie
lunga e stretta e venenosa. di nerbi come la piantaggine e tiensi ha el seme
et è fredda e secca come la piantaggine . vale a maturare ogni postema
pesta co grassa vecchia e stringe la tarida del mallore . e rende in terra
11. carne . Et amangiarla cotta o cruda . vale al fegato . nasce in
molti luoghi et terreni sottili. vale amorso di serpa . pesta e stillata
e messe sopra el corpo . vale alla febbre quartana . dato el sugo a bere .
due ore innanzi all'accessione . e uccide i vermi del corpo .

Peforatta

Erba ypericon cioè perforata overo fuga demonum. Contra. overo erba da
di Sancto Giovanni questa erba vale contro al veneno . vale agni casa demonii
dista le malie fasendone el fumo alo infermo . ... e indemoniato . e demonii
subito fugono . e dandolla amangiare o a bere se fussieno . iij . demonii
se fugono . e dissolve tutte le opere di demonii . Et tenendolla adosso nel-
12. li infermo . e ponendolla sopra el lecto di casa sua o della camera . non si
intervenno mai demonii attenendolla in casa . vale questo fiori cotti in
aqua e lavati i piedi tolle el tremore . e ... e ... e libera
dalle ... e in molte altre ... infermi . nasce in terreni
sottili e ... e luoghi lungo i fiumi . ha el gambo lungo uno
gomito ... e fiore ... la foglia minuta simile al ...
e guardandola contro al sole pare la foglia forata .

BIBLIOTECA CIVICA DI UDINE

Rubigroma . magiore valle la e arsa sua
datta armongiaret o fare lempiastro aquelli che
esono erezatti e uno cotto overo agretto el tempano
esaltri . c. ij. dj . rime grana con le budelle e
tonga et stringiti . et seme suo valle al male
13 del trifigo . e al polmone . la boca . prestamente . vagliono le sue foglie
ad ogni gauela la sotteruone fattone lempiastro . e mangiate co(n) home . o
fattone l'attouario . nasce i logi alpestri e prati montuosi . volesi colte
di mazo e di giugno . lautore a gran chose afirma sua virtu .
fa el fiore zattino ...

Siller Montana

Siller montano . è erba quasi simele al feniculo . e fa uno
seme grosso . e simele al comino . et e grato co(n) acuto
odore e sapore . nasce i logi alpestri e montuosi
e logi umidi . lo suo seme valle . mantenere la vista bona
14 fina ala ultima vechieza . e le sue foglie col aqua o i(n) sallata
racchiara la vista dogni abagnimento . e abaglore . e dicesi che
la aquila becha el suo seme per chiarare la vista chiara . volesi
colte di luglio quando . e granato e maturo el seme

BIBLIOTECA CIVICA DI UDINE

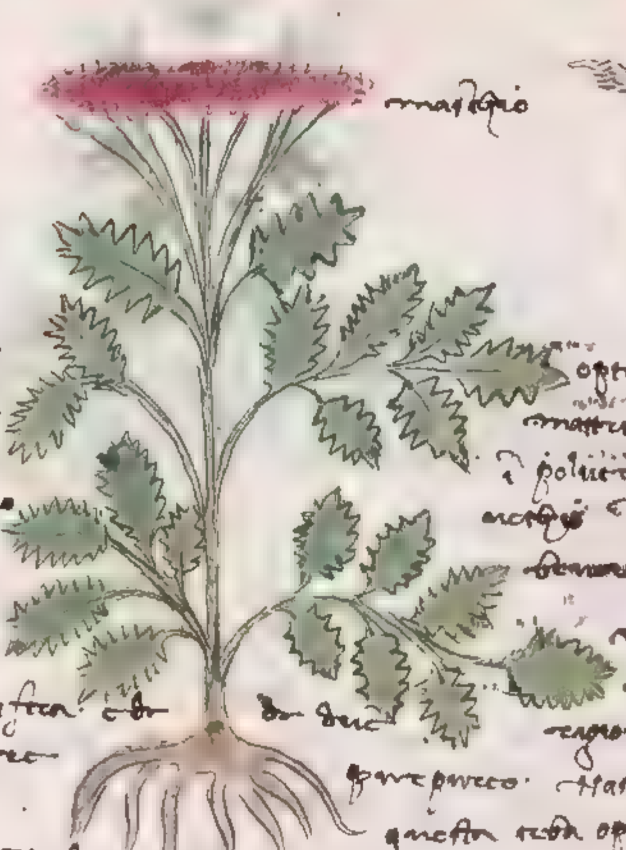

Erba.
valle a[illegible]
La sua radise
no. datta e a bone
flore. datta a
vin [illegible]
radise cotta nel
venti. È molto odorifera e de [illegible] de due

15

e femina. fa el fiore
i [illegible] e molti [illegible]

optimo vale al tumore
matrise delle donne
i polvere col [illegible]
[illegible] Tolle via el to
[illegible] ognora e [illegible]
valle la [illegible]
[illegible] e dolore de
regioni. Hoc mastchio
fa el [illegible]. Nasce i monti e prati
questa erba optimo val el tumore

[illegible] e sono el magiore et el minore. Hoc mastchio e femi
na [illegible] de una [illegible]. [illegible] el mastchio fa el magiore e piu caldo
[illegible] el minore. La femina fa foglie magiori chal mastchio e non
[illegible] alla matrise [illegible]. Et bisogna a fare fogliolini.

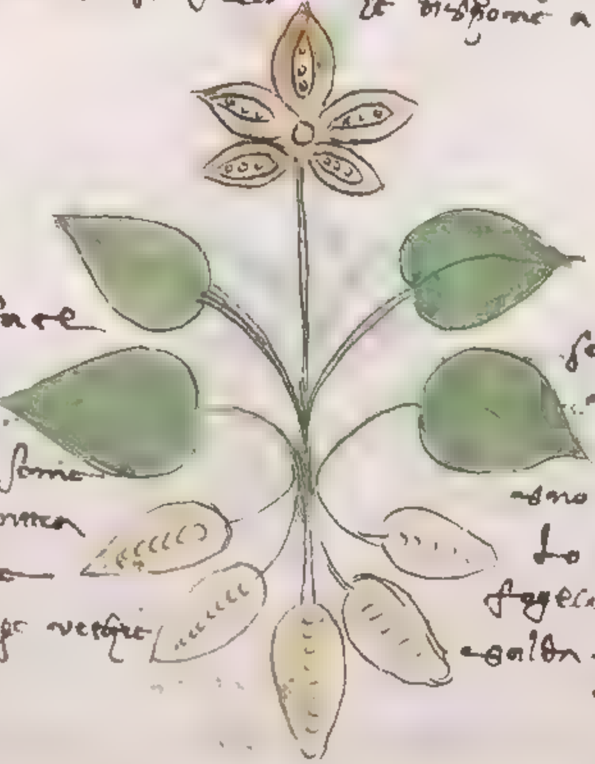

Erba cortina fa el
nasce i monti
sen[illegible] colta alcuna.
16. [illegible] fiore. el seme
[illegible] et contra
[illegible]. Le [illegible]
delle gambe e piage vechie
e bona opera.

seme delle [illegible] [illegible]
[illegible] de la [illegible]
[illegible] valle [illegible]
[illegible] valle. contra al [illegible]
lo dolore e lo [illegible]
foglie sono bone ale [illegible]
[illegible]. poste i polvere fa

... llo ... preximo

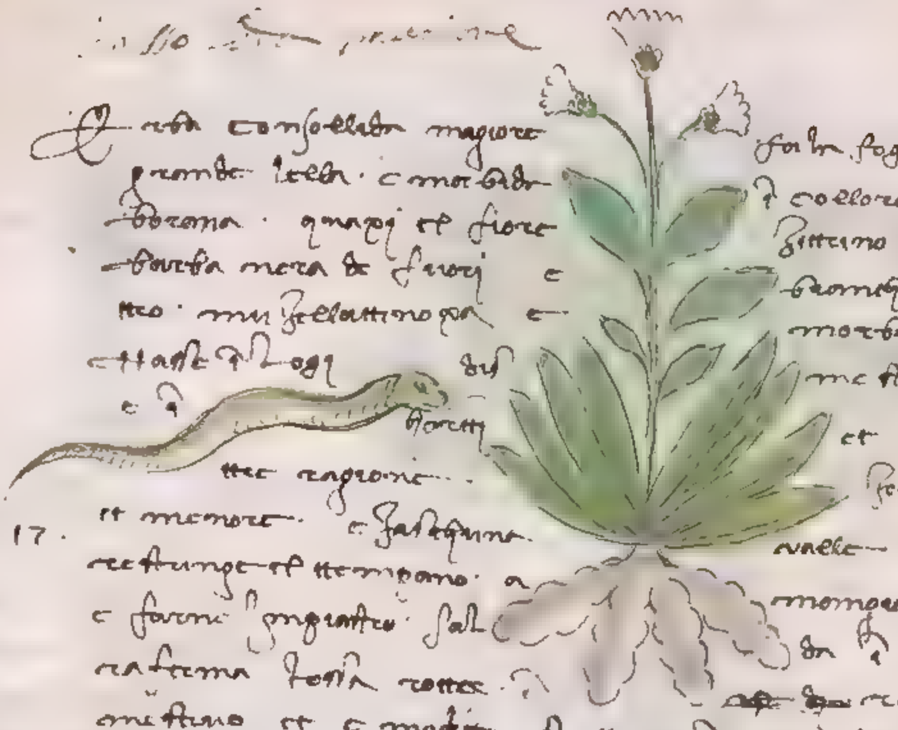

Erba consolida magiore
grande ... e morbida
... et fiore
... nera ... e
... e
... dal ... di
e a ... fioretti
... ragione
et menore e ...
17. restringe el ...
e ... sal
... cotta ...

ha la foglia
di collore di
... da
... de
morbida
... et e di
... maggiore et ...
valle ... e crepato ...
... cotta o ...
da ... di ... restringe
... restringe el sangue
... et e modico ... di ogni ... rafirma ...
cotte ... di ... giorno. el suo sugo col melle valle contro
achaligine de ochij ... el sugo ... vale ... di ...

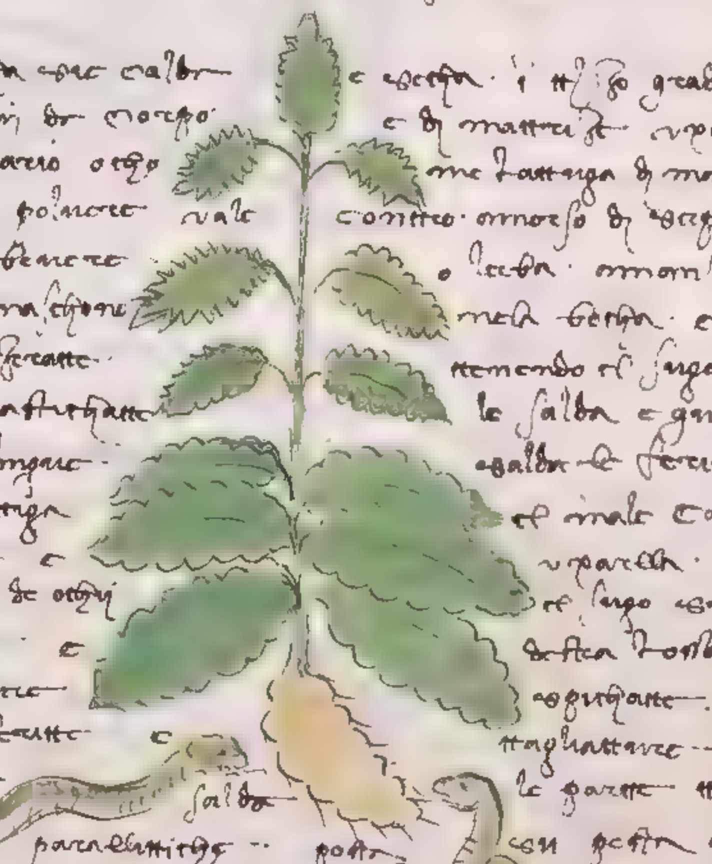

Erba brettonicha ... calda
a ... e ... di corpo
... lattovario ... e
18. o ... polvere valle
el suo sugo a bevere
a ... e ...
... e al ...
o le foglie masticate
restringe el sangue
... mitiga
a ... e
ad ... de ochij
aqua ... e
e cotte e ...
... e ferite e
... et
... paralitiche ... posta
... valle ... cotta ...
... sangue ... mangiare
polvere ... di ...

e ... grado valle
e di ... e ...
... di ...
contro morso di serpente dato ... Erba di ...
o ... valle
... e ...
tenendo el sugo ...
le salda e guarisse
... le ferite e
el male caducho
... valle
el sugo suo col
... fenogiette
... purga le
... e ...
le ... tagliate alle
con ... con ...
vino e ...
... o ...

BIBLIOTECA CIVICA ...

Radix mandragora femina. Sotto Scorpione

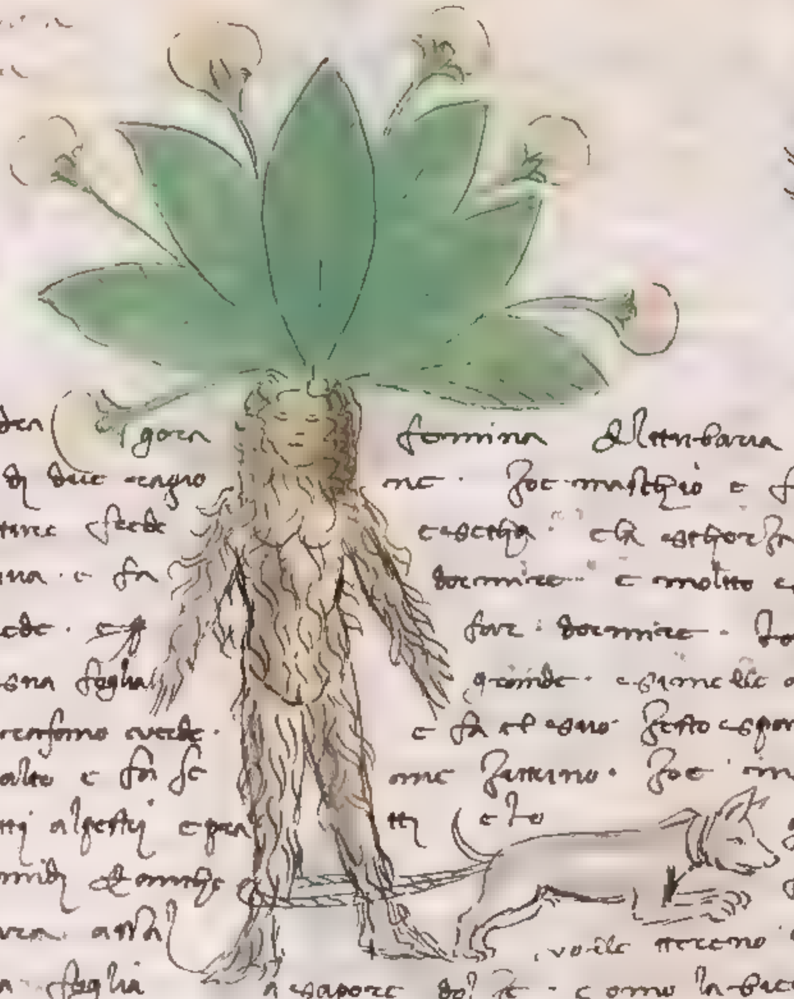

Radix mandragora femina altrimenti chiamata nel sermone
de cui è segno di due ragione: zoè maschio e femina et sono
fatte per natura frede e seche. et la scorza di sua radi
se è stupefattiva e fa dormire e molto sapore nelle
medicine frede. e fa dormire. La mandragola
femina fa la sua foglia grande e simile alla consolida
maiore. o al cinfono verde. e fa el suo seme e fiore a primo sopra
alla terra e in alto e fa se come zaffrano. zoè nelle valle
e nasce in monti alpestri e prati e [illegible] gli [illegible] zoè
bombecari e [illegible] d'attorno [illegible] fa i orecchi col
se la pone e dura a[illegible] vole tenere col bastone et non
[illegible]. la sua foglia à sapore dolze e como la bietola de' maschi
a matricaria e a molte urine e pare el maschio che la femina è

Mandragora secondo Isidoro in 17° ethimologie: ha la odore non piacevole et
el sapore alquanto stiptico ma Alberto magno 6° libro vege:
[illegible] como la mandragora tiene imagi
ne de homo. zoè che la radice della maschollina mandragora tiene
maschulina forma e la radice della femina tiene feminina
forma. e già dioscoride dice che la mandragora era di due spezie
zoè maschio e femina. el maschio à la foglia biancha e simile
alla bietola o alla lattuga et è intagliata. La femina à la
foglia minore e non è intagliata. Et è più [illegible] che la foglia del
maschio e la sua radice e di fuori alquanto [illegible] dentro è
biancha. Li esperimentatori dicono che la foglia della mandragola
[illegible] se debba dare alle donne la qual naturalmente non concepe
[illegible] figliolo maschio [illegible] che la foglia della
mandragora femina genera femina posto che lo esperi
mentatore dice [illegible] che la [illegible] possa generare.

ma de credere che la
onde essendo per la fama
figlioli dinari et amicizia
come i' sono certa a te
per che e stata [illegible] e
e la detta cosa sia dun-
que tale [illegible] a la
che la mondragola e [illegible]
degli auttori e grado [illegible]
dragola e [illegible]
tore dice [illegible] sono libro

posta giovare a molti mallori de la matrice
[illegible] allora e purgata a generare
[illegible] dice che la radice de la madragola
[illegible] vale a molti mallori del corpo
toglie el dolore e non sente
o bolli [illegible] ne [illegible] si lo farebbe
morire et morirà. Dice paolo et [illegible]
e secca [illegible] grado [illegible] e detto [illegible]
[illegible] ma [illegible] dice [illegible] mon-
grado e secca in primo [illegible]
di veneni [illegible] bene el sugo
de la mondragolla de la foglia o de la radice o del frutto porterà colore ne la
faccia e ne li occhi [illegible] sapore [illegible] e viene [illegible]
fora di [illegible] e i sono grandissimo e grosso [illegible] a quali [illegible]
el dimostra [illegible] dice che chi [illegible] due [illegible] pome de mandragora
e [illegible] in terra come morto [illegible]
lo experimentatore che [illegible] la ditta radice [illegible] anco [illegible]
e [illegible] bene la radice e legarla con fune e ligarla al [illegible] come
cane come [illegible] partito l'omo [illegible] come [illegible] come
cavi la radice de la mondragola [illegible] se l'omo [illegible] el [illegible] more [illegible]
mondragolla quando si cava che la more [illegible] l'omo morria [illegible]
hora [illegible] questa cosa [illegible] di molti [illegible] a [illegible]
questo e errore et e falso [illegible] se mai [illegible] tempo fussi ma'
stato [illegible] alcuno [illegible] e [illegible] de la radice
ne de la radice detta [illegible] e se mai e stato e [illegible] e [illegible] di demonii

BIBLIOTECA CIVICA DI UDINE

ō 17

Io ne me' dì me canai una cō la vanga e zuga. Iusieme cō uno mio compagno pure asai zardele e gopola in uno mio orto. e stettim' delli anni .10. pianete foglie per lo vnguento populeo e nō sentimo ne romore ne altra nouitta. et nō mori nesuno de noi.

Questa erba valle a porre la foglia pesta. lena el dollore dell' ochio a modo de impiastro. e tolle ogni callura delli ochii. valle a sanare ferite la foglia fresha fattone impiastro. valle la radise cotta nel olio e colato messo al mezo del corpo posta i[n]gnuo. vale ad ogni infirmitta et ferima che nō la baiste. recetti al dare ne vegnui agostemmi zia e altr.

Valle la erba a saldare ogni piaga.

Mandragola minore e questa e verbena e canatt.

Herba lanzia ma[g]iore. questa erba à nome dì .7. ragione de erbe lonza e questa erba ma[g]iore e de detto

vertù tenera questa e la piu nominata. questa erba nasse in tegg alti petri e in valle e pratti humidi e grassi. et fa .7. foglie e fa fiori rossi e seme rosso. e otti a savori e luse di notte. e li pastori de le alpe la vedono la notte. chiamatte ... questa ogni ferita fresha in q[uel] fiore salda. e a ... sangue troppo abandonatamente. pone sopra la ditta erba lo restrenge. e el sangue che esse dele porette dele parte de dentro ... abeuere e ... guariria. al ochio che habia magli o macchia o ... pesta la detta erba ... ponela sopra nel ochio guarira subito. ... notte ... e ... lo ochio ... luse ... guarra. valle al male caduco ... che tornito

el lo negrura adosso mal no li nogina ... male . . cava ogni corugatione
e i sangue corrotto. Et lecta a sapore di pepo. e ponse con pezo in lengua
fa lomo gran frezo. destruce omnato attenuilli adosso. Et vale contra a le
omni ... recto con fellia Et a molte altre virtu a lui Et voleri colere
di sangue ... della luna .

Q erba stenfalbragia a molte virtu. le foglie el seme e la radice i seme
cotte i vino e tanise co olio de fabe li pedocchi e li peducoli purga el
capo fattone capogargio. Et el seme suo attenuello i ... fa spuntare
az da reuma freddo del capo. Et vale ala dolia di denti. fa el suo seme
metto i vaselli pizoli e grossi el seme come ceci. Al betto magno
... contra ... g ...
ne trova gran ... alto. et e caldo. e secho i terzo grado. ...
premotza et vomitto. Tolle la scabia e rogna. e dvelle ...
e hemorroia di morette

BIBLIOTECA CIVICA UDINE

Dictamo esce dona radice ... de una
· 14 · herba laquale credemo che no[n] ... falsa fiore Diascori
des dise che aquista el nome da uno monte che si chiama monte
dictamo dove grande quantitade se ne fa piu che altrove et la sua radice
e biancha e di sapore amaro. el quale monte dictamo e nela isola
de creta. Dise ancora nel vi° li° de verzilio che la detta herba e megliore
quella che nasce nel detto monte che in altri logi et chiamasi fran
cenella perche la sua foglia e fatta come quella del frassino. La detta
herba p° che scaccia i venenationi. Dictamo e caldo e secho in el 3°
grado. Dya: dise che la detta herba caccia el ferro che e fitto nel corpo
di animali posta con pesta. et alberto magno dise nel 6 li° de vegetabili
che si debia mangiare e quella cavo da ferita. e lo experimento
mostra. Solino de mirabilibus mundi li° 10. concorda con plinio
l° 25 hist naturale dicendo. el cervo corre al dictimo et lo pasce
e cosi gli volea campo. e po' si ... ferite con ... e ... fin
infine che ferro per la virtute della herba esce fuori ... et se la ...
fuori ancora riparo al ditto veleno. dise pli: li° 26 hist naturale
che non e obstante el ferro che ... spina e ogni
alcun chosa cava di corpo ali animali venuto dele sue foglie peste
ipsolo ... con aqua ... contro i venenationi. et che la radice del dictamo
dura 3 anni cō molta efficacia. ... experimentatore dise che
la donna nel parto ... del sugo del dictamo. ola sua
radice ... parturisse senza pericolo. e Dya. dise che se
... del dictamo si pone ... si fa fumo cō esso al corpo cola
... fa venire fuora el fetto morto vale ... ...

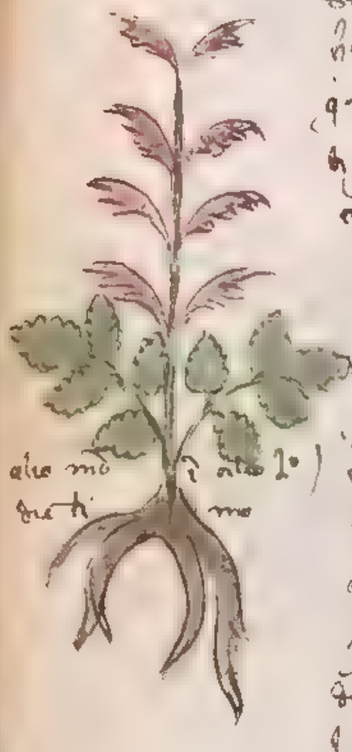

BIBLIOTECA UDINE

Dato a bevere. balli che disfà i vermi del corpo a fanciulli e mena
quegli fuora del corpo. vale ad [illegible] a tempo di morie [illegible]
[illegible] [illegible] [illegible] e leggi [illegible] e [illegible] volsi cogliere di [illegible]
ella radice di settembrio e dura tre anni — — —

Herba fumus terre [illegible]
[illegible] [illegible] [illegible]
e generato da [illegible] [illegible] [illegible] [illegible] [illegible] de [illegible]
[illegible] da essa e quanto [illegible] fumositta dela terra [illegible]
e meglore et sa el cetto et fumoterre e [illegible] verde [illegible]
[illegible] di sopra la faccia dela terra. la
foglia sua rettagliata. e li fiori [illegible] [illegible] [illegible] [illegible] [illegible] che si sono
mattura [illegible]: l'è frigido i primo grado e secho i secondo. [illegible]
herba [illegible] et sugo tre volte la settemana purga homore [illegible]
la [illegible] e rogna e [illegible] [illegible] [illegible] rogna [illegible] e [illegible] [illegible]
[illegible] o [illegible] el [illegible] [illegible]. quando [illegible] [illegible] [illegible] [illegible] [illegible]
che [illegible] la ventosita. come [illegible] finocchio e [illegible] dissolve la
ventositta. e toglie la torsione [illegible] el dolore ... purga lo humore
malinconico: [illegible] la flema ~~[illegible]~~ [illegible] [illegible] la colera [illegible]
e [illegible] [illegible] el sangue [illegible] in [illegible] 6 [illegible]: el fumosterno e herba
amarissima. frigida e secha. [illegible] el sangue purga la [illegible].
conforta el stomaco. [illegible] le [illegible] del fegato. [illegible] el ventre.
[illegible] [illegible] vale [illegible] che sono [illegible] [illegible] [illegible]

BIBLIOTECA CIVICA DI UDINE

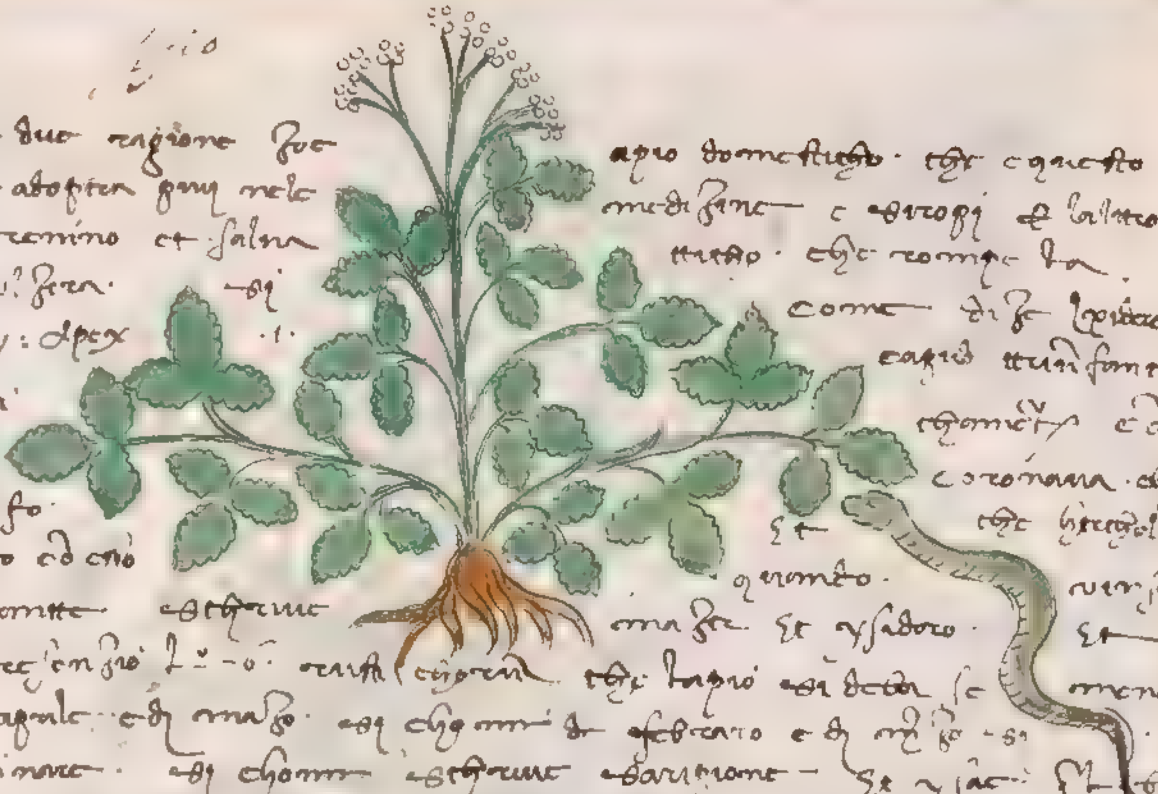

Apiò sono de duo ragione zoe apio domesticho. che e questo
selvaticho ... nelo medicine e servo al latro
Apio e detto remino et salva ... che rompe la
cavone ... come dice ...
Lº 17 [illegible] : Apex ... ·1· ... tutti ...
n 6 zoe che tutti ... e ...
Lo apio ... coronata ...
... Et ... che ...
fu coronato ... geometo. ... vergi
... magre. Et ... Et
pietto de ... che lapio ... menare
del mese de aprile e di mago ... de febraro e di ...
puol seminare ... et ... Et ... libro
de dietis particularibus. Apio e caldo nel principio del terzo grado e secho
i mezo del ditto terzo grado ... che lapio cotto i vino e bevutto
quel vino colatto vale al dolore gravissimo dele budella ... venga
de ventositta et constipacione de ... del fegatto ... el
sugo co la chiara del vovo metto posto sopra locchio ... molto
valle e ... che lapio e nozevo ale done gravide ...
la virttu del apio ... del fetto ... che
no ... el manzare del apio ... natura ... ciaschuna
nelo stomacho tutti li homori del corpo onde genera vomitto ...
deli ... che chi manza lapio diventa
... Dele foglie fatto impiastro ... in
... cotte i vino vechio e bevutto ... e ...
... la vazza ... vale al morso velenoxo ... et ... ere
... questo ... trovato lo apio salvaticho detto ... tritto ... e po
sto al morso del serpente cava e togie via el veleno. Macrone dice
che lapio cotto nel vino e datto a bevere ... che ala febre ... menz
... molto vale Et ... valle agli ...
valle ai ... et al ... bevutto co sugo de fenochio ...
... le lentigine et altre ... del volto fattone impiastro sopra el volto

Biblioteca Civica Udine

Alberto magno disse i(n) l(ibr)o d(e) vegitabelium che lapio e chattivo a(l)tre ancora
apo tutti acende et corto et descende ale parte humille delle gote et
induce achorompare

Centaurea minore

Centaurea minore vale agli
spleneticj et e(t)ericj di diecho
zione . . . . erba detta Cassino
e Ceo agasione di mani.

Centaurea magiore

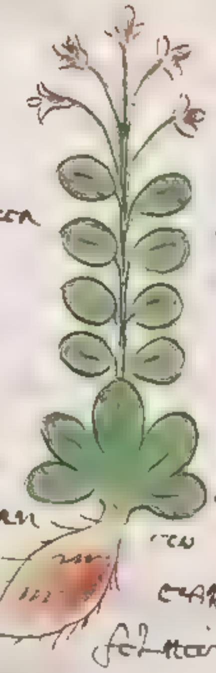

Centaurea dichono e
da quale di chirò Centauro greci chello medecinale
sethj: la prima trovata . . . . ce(n)tauro che scrive L°. 17.
cresce nelle luoghi humidi e sod
ettereni forti chiamasi anchora fel terre per la gran amaritudine
posto che sola la radice dolce. Sono de due ragione co(m)e disse dya: Et alberto
magno i(n) l(ibr)o .6. veg(etabilium): e davicena i(n) l(ibr)o 2° e la Cent(aurea)...: le quali sono ...
de bona natura. caldo e secco i(n) el 3o grado. posto che maggiore ...
...algumi ... e ... ale ... mittuba ... petto ... como caldo
e a gli asmatici e ... Ragione. et ... avanti ... de natura
costrettiva che leva ferita ... e ... le antiche piage e salda
e secca la fistola e la profunda ... ferita ... impiastro
o onguento e quando la fistola ... la Centaurea ... ferita
... e salda ... davicena ... et e ... ad.
... ... la radice della centaurea et ... alberto
disse ... che posta la Centaurea ... sopra la carne ... e
e ... insieme co(n) carne ... taglata e ... che in

BIBLIOTECA CIVICA UDINE

e conglutina e raquesta i sciame et questo fa la radice. Radice de la
centaurea minore fresca posta sopra la ferita la monda e serra.
Et ancora sigilla l'ontura et nona l'ulcera. Et la sua decoctione
purga la collera. La centaurea secca e polverizata e messa ne li
impiastri salda la fistola o la sua polvere. Et è giovevole a la oppila-
tione del fegato o de la milza e ale loro dureze. Vale la sua
polvere ʒ ii [illegible] ʒ [illegible] ogni [illegible] del corpo
[illegible] col mele. [illegible] la centaurea cruda [illegible]
del corpo et è giovevole al dolore di nervi. Vale a' i crepati [illegible]
al dolore di stomaco e di corpo [illegible] el sugo [illegible] matine
[illegible] ʒ. iii [illegible] volta. La centaurea minore
[illegible] di porco [illegible]. Vale cotta nel vino [illegible] fatto impiastro
a lo infiore di coglioni. Et l'aqua stillata de detta herba vale a la febre
[illegible] matine. Vale contro a morso di serpe e ogni
morso de animale venenoso. Vale la sua decoctione [illegible] el sugo a la-
vare el capo. e [illegible] col sugo o la polvere [illegible] tegna. Ha
molte altre virtù assai [illegible] fino.

piantagine

Arnoglossa
piantasine
orecchia salvatica
[illegible]

[illegible]
pietra acinella

m8 ede. cf. questa herba è fredda e secca in iii grado et è herba che nasce in ogni luogo [illegible] e prati. Et è molto cognosciuta. Et è molto medicinale herba et ha due ragione cioè maggiore et minore. La quale è detta lanciola. Vale a le infermitade et de le [illegible] posta e messa cõ mele leva le lentigene e macchie del volto. Restringe el ventre bevuto el suo sugo e fattone cristeri posto el sugo sopra [illegible] infiate

BIBLIOTECA CIVICA UDINE

Mitiga el dolore e desenfia vale pesta co sale al morso de can. come reu dogs
Valle la purgasion decosione a purgar le rene. Et la neruetoa el toglie el
dolore. le barbe et le foglie trite a bevere o vino o aqua vale ala febre
terzana dato el sugo inanzi che venga el tremore. date 13 volte. li bevi
et cimelle vale ala quartana. vale i cristerij contro a ponti e mangio
ne di sangue. valle ale restrenser. Et mestruo ale femine. vale
a fistole e vechi mali e ulzere pesta e grenato e posto sugo et ro di
bevera vale a ogni sequita sangue la sua decosione. vale grata gialo e
purga le estiticose. Ella e om piola che e primosfiore minore fa el sime
et l suo sugo olide uomi de corpo. valle ai strefrioni e duri di grenafia
che apre e purga. valle dato el sugo a bevere a ti doloro che ano la quartana
due hore pruma che venga el tremore fa mirabelle medecinamente. vale
a ti doloro che hano i brazo longo d'quali sinfruno e dogliono i piedi el suo
sugo ongiotta a stetto e tanatto i piedi e chol sugo impiastrati di zenstramo
e bona. et la seme de la geminasione saldr ogni ferita e ulsere vechie et m
glianti d'ogni parte del corpo saldi pesto e posto sugo ormenti i onguenti
o sigilla ogni piage

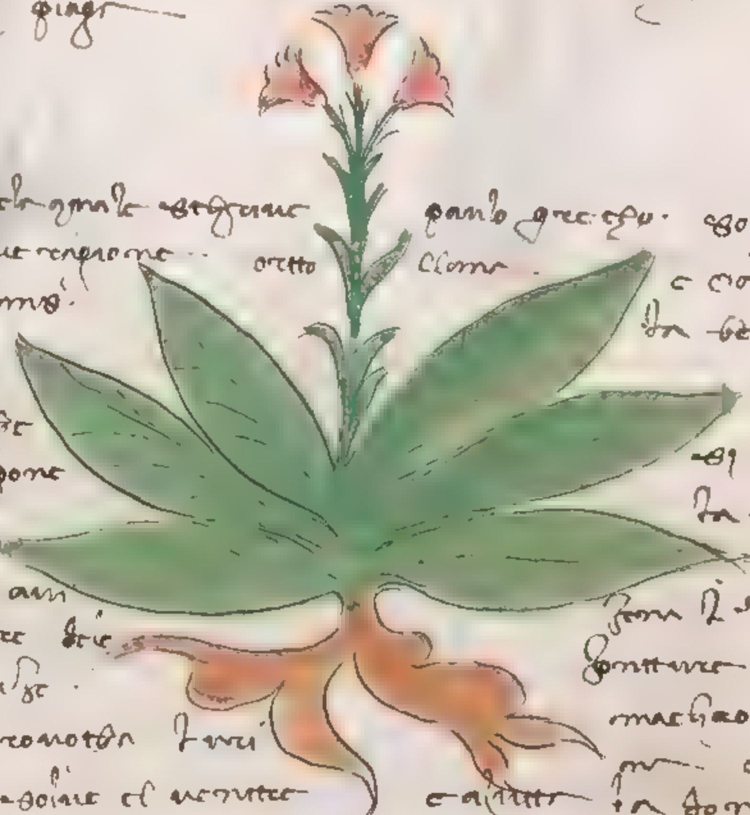

Ennula de la quale e scrive pando grecho. sopra el capitt elleni
tele de due ragione. oretto clone e moragona. seragone e detto
al grecastomo. la bella moragona e gruy
estrecha te e gruy calda e sangue quelli
e nulle che ci stagioni orrendi che mesti
signe cai pone la barba e no le foglie et
ommedue sono calde e secha e
grado p° ani zon 2° n° vale ala secrinesse
e ala dolore dre contravere e ofocta el core
de la quale de ge machione e bevere le nulle
ragione e pronotea i veri pr e purga li humori grosi
bruna e asoine el ueritte e altre in dom gienidi che no ci
cathon et ein grecastomo e detto che vale contro a dolori e deventuh
de fregidi cagione dato a bever la sua decosione de la radice et cotta
vino e rende el core sano vale contro al dolore de lo stomego

Al freddo caporne e contro ventositta abatte la decottione de la sua radise overo prendere la polvere de la sua radise e quella vale contro ala freddura [illegible] con polvere cum cinamomo aduce le ventre de la [illegible]mente e dise [illegible] porta adosso. Ditta radise [illegible] oppone [illegible] Et e vina dele .8. [illegible] et e contro al velleno. [illegible] almanjore [illegible] vale allo stomacho rigiene de [illegible] lo purga e [illegible] bom et apre le oppilatione del fegatto e de la [illegible] [illegible] che [illegible] quantitta fa corruptione de [illegible] per sua caldeza [illegible] vale che fa la vista [illegible] cotta e [illegible] con [illegible] la regina [illegible] de guarire

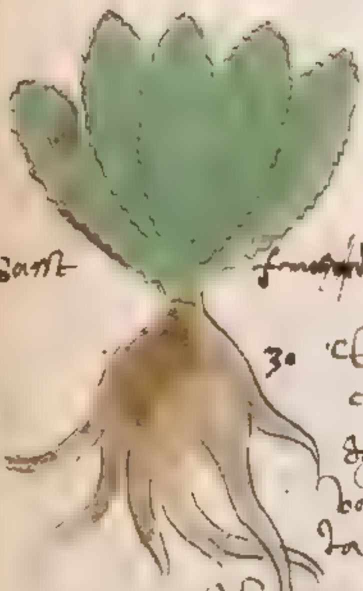

Sarit [illegible] mo i alco [illegible]

30 [illegible] co me [illegible] forma

calditto magno [illegible] .17. [illegible]

decottione de sua [illegible] cotta [illegible] la sua radise

vale contro al dolore del stomacho [illegible]

la [illegible] de la vesicha e simele vale la polvere de

sua radise [illegible] vale contro la

[illegible] vale [illegible] [illegible] de la vesiga e [illegible] Et [illegible]

[illegible] fa [illegible] de la vesiga de la [illegible] e [illegible]

.19. [illegible] al petto [illegible] de la [illegible] [illegible]

[illegible] [illegible] pietre [illegible] nome [illegible]

sua decottione [illegible] Et [illegible]

la mattina [illegible] Et [illegible] e [illegible]

de la [illegible] grado

[illegible] dolore de [illegible]

BIBLIOTECA CIVICA DI UDINE

piretto over la radise agrestune Imarino

31 fa virettu nela afeme omi e agrado marrone codma radise

Herba medisinale et operasi solo nele medisine et come re Serapione e volsi colter parlato settembre et ha la radise et no ne a vertu oncle et dura co gran vertu cinque anni et sua e calto e secho i nel quarto grado e secondo chome dise vale la detta co mele al male caduco et portandola al collo agrefatta a fanciulli fa molto pro per lo suo hodore et cotto in olio et co detto holio unitto molto vale alla febre quartana et a rigore et vale ad ongni feree al dolore delle reni vale ad ongni spetie di parlasia et mano et li detti terrai secondo Serapione. Libretto magno in .6. l. negi: et convalida co chamisona. lo secondo piretto masticato e presa la flemma et tiene la bocca in sua decotione cotto in aseto confuma et denti mossi. Et e confortamento la sua decotione al dolore di denti per fredda cagione et lo olio del piretto vale alli mali fredd[i] di nervi et apre le oppilatione del mare et del collo.

Nota: tutti piretto vole essere asciutto secco et ne forato ne fatto polvere de tarli.

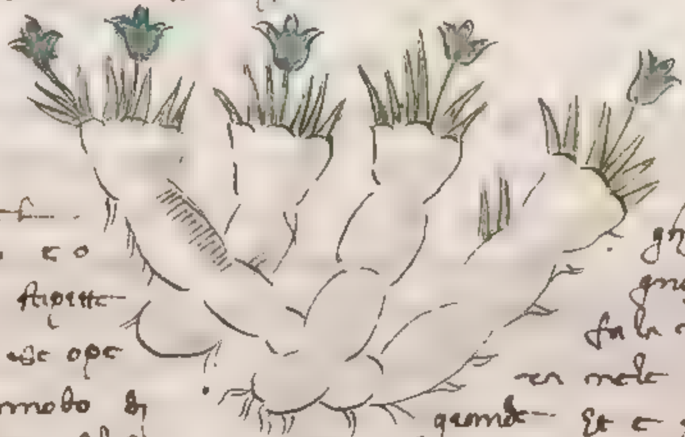

Gracco vel e molto co nol fa stipetto radise et ope dise ornodo di remedio.

32 ghiegiuolo overo e questa herba gnovita et e mattie detta gracculum fa la radise e herba e fiore et la na mele medisine et fa la agara ca gambe et e fregeda et humida co tempe: reamento. Libretto magno in .2. l. negi vale ale durezze et enfiori dela milza fattone impiastro. Col mele et co holio et... Vale la sua radise fatta in polvere negli sirupi acetoloro et uno stomale caduco vale detta polvere data co mele al chonsatica del petto. e al petto stretto e malsano per lo fredo o per catarro. Vale la detta herba cotta attenere fra li panni... stomachi tiegno...

BIBLIOTECA CIVICA UDINE

et ancora [illegible] de [illegible] de [illegible] e [illegible] vale et sugo [illegible] sua
[illegible] frescha a gargare li [illegible] [illegible] nove mattine
quanto tiene uno guscio de ovo de galina co aqua melata. et alde la
sua polvere e [illegible] le ferite et co la sua [illegible] [illegible] [illegible]
[illegible] [illegible] [illegible] et a molte altre cose medisinale
vale [illegible] ———

Sempreviva in greco [illegible] [illegible] questa herba [illegible]
na sempre verde d'ogni tempo del anno. Et nasce sopra li tetti
et [illegible] e fa foglie [illegible] [illegible] e [illegible] [illegible]
33 e fa tondo quasi a similitudine di [illegible] [illegible] [illegible]
[illegible] insieme e fa [illegible] foglette [illegible] e [illegible]

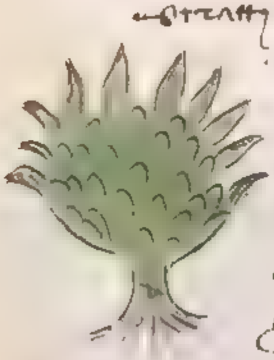

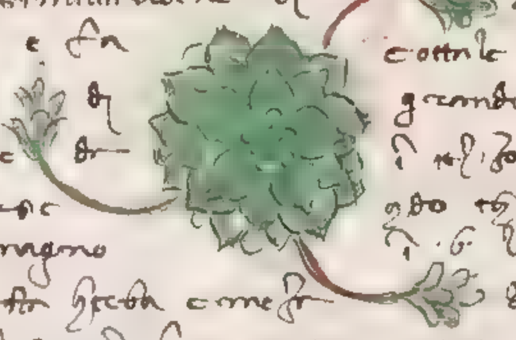

cresce e fa [illegible] [illegible] grandissimi [illegible] [illegible]
mattina [illegible] [illegible] [illegible] grado e [illegible]
uno grado [illegible] [illegible] [illegible] [illegible]
[illegible] [illegible] [illegible] libro [illegible]: Et avicena [illegible]
[illegible] questa herba [illegible] [illegible] [illegible] [illegible]
[illegible] Et [illegible] [illegible] [illegible] virtu Et vede a molte
virtu. vale molto a tutti li [illegible] [illegible] [illegible]
vengono [illegible] [illegible] del caldo. vale contro cotto di fuogo
[illegible] aqua bollita [illegible] cotto. fatto [illegible] co lo [illegible]

sugo e olio [illegible] e [illegible]. vale contro al [illegible] di
[illegible] del [illegible] el sugo [illegible] posto ale tempie co pezze
[illegible] [illegible] [illegible] e aqua [illegible] [illegible] fronte e ale gola
[illegible] [illegible] fegato e [illegible] vale al fegato [illegible] o bene
[illegible] vale al [illegible] el [illegible] sugo co sugo di porri Et
olio de oliva mesti insieme [illegible] [illegible] [illegible] [illegible] [illegible] notte
[illegible] e poi lo metti nele orechie a gozola a gozola [illegible] [illegible]
Et [illegible] [illegible] el suo sugo [illegible] [illegible] [illegible] [illegible]
e [illegible] [illegible] le [illegible] e quando e [illegible] [illegible] [illegible] di quel sugo
[illegible] [illegible] [illegible] e [illegible] [illegible] [illegible] di [illegible] [illegible]
[illegible] vale contro ali humori [illegible] [illegible] [illegible] vale el suo
sugo mesto co [illegible] di [illegible] ad [illegible] [illegible] [illegible] [illegible] e
[illegible] [illegible] presto e [illegible] [illegible] [illegible] [illegible] [illegible]
[illegible] [illegible] di [illegible] [illegible] [illegible] [illegible] [illegible]
vale contro a fulmine [illegible] [illegible] [illegible]

BIBLIOTECA CIVICA UDINE

Gemmina

Genciana vel aluebarbiona vel Alubarcharga vel alume se goma
ide. nasse in logi alpestri et in montagne e alpe come questo
el frutto in altri .6. vogi: conposto domte. coniungona L° e chaldo
e secha in ll° grado et e medicinale herba la cui radise et sugo a
fresco et libera dela morsa comme le piage ele ulcere corosive e
vale al polvere ... cazone ... alto. la radise pesta e beuuta
co bono caldo. et e apertiua dele ... opilazion del figato et
in anulsion ... en ... fugido et e bona contra
desina contra amor... ... so de sathorpione. et altri veneni
vecchi vale contra a ... morso de cane rabioso
e de ogni lauoro arabiato quando desti bene
... co bono ... quattro mattine. et
e ... triacha perfetta. beuuta
co pepe e gutta vale amorso de serpe. et
e beuuta co bono fugito et veleno ... beuta
... volta ... due voitte vale ali febre quartana
co ... de saluia beuuta .10. matti
... et a ... zuno. ... libera
... al molte altre virtu. la ... trouasi
... gesti e logi humidi. Vuole esser colta ... zugno
nel segno di Gemini ... herba quando
... vale contra a ... la cui radise
e amale de mare e apetto stretto ... .10. dis

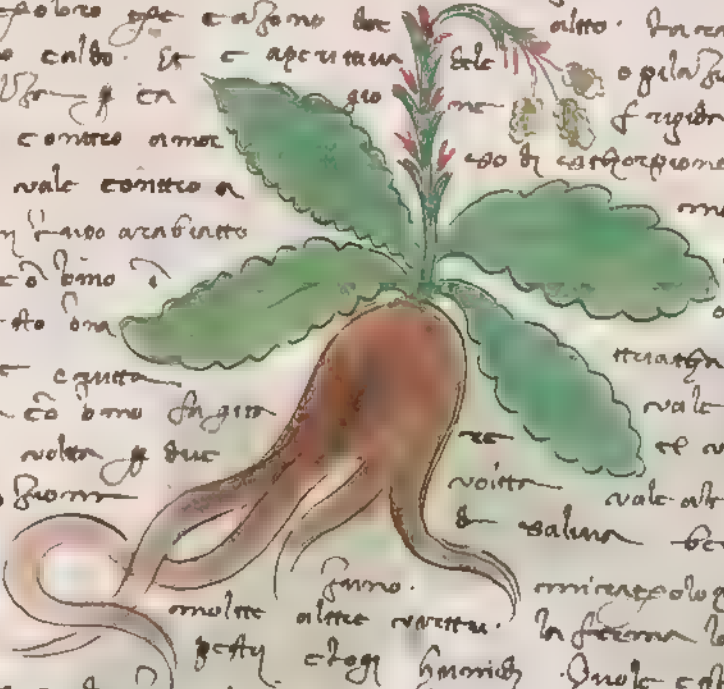

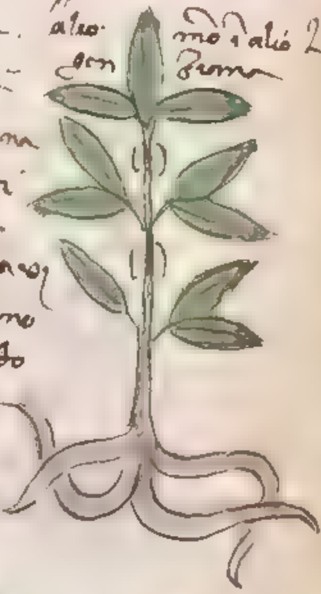

... bistorta

Cagnagorno

Herba bistorta e calda e secha in ll° grado e fa
la barba rossa e seme rosso e bona lenea
rossa sopra le foglie et l suo seme e amodo
di cornice. nasce i lo...
alpestri e alpe
logi et a ...
... nome
... uno
... secha in ... herba ... contritto cosa
... veleno. Pesta
et pettorozi
... quando
... puol ...
... et fu
... et
... contritto
... o beuuta
et calo el ve
herba toghi

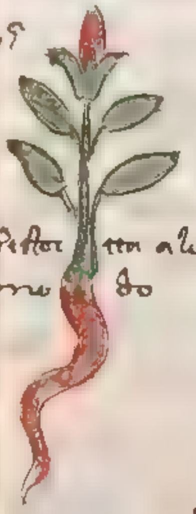

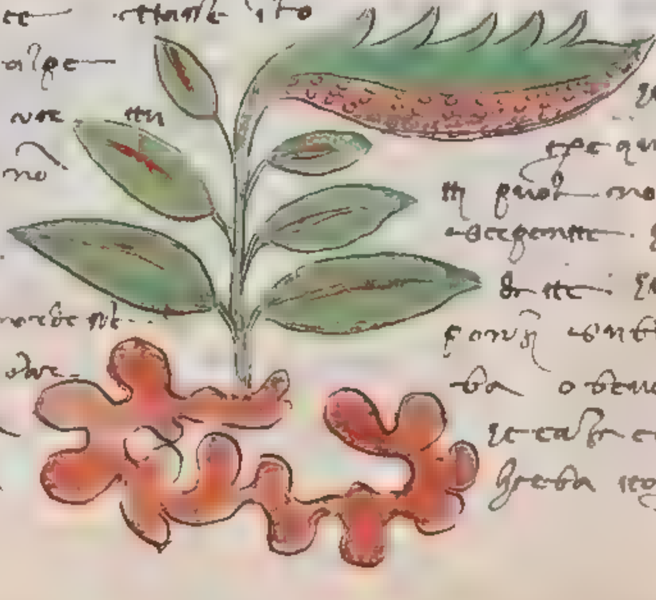

BIBLIOTECA CIVICA DI UDINE

Al dolore dele ferite e percosse . e ancora vale al male dela verga . la detta
herba . cō assongia pesta e posta sopra . purga e salda el malore i(m)postemi ...
e toglie el dolore . vale al dolore del capo el seme cotto i(n) aceto . et
posto ale tempie e sona . vale a choloro che nō possono retenire l'urina
la barba o la herba detta glomo . ove sia stata cotta dentro . bevere
tal vino . prendendolo .ix. matine continuamente a sona . e fala retenire
come era prima usato . ha molte altre virtu a ... che sono
scripti i(n) altri libri che sarebbe longo . in latino e detta herba benedetta
i(n) molti logi e libri

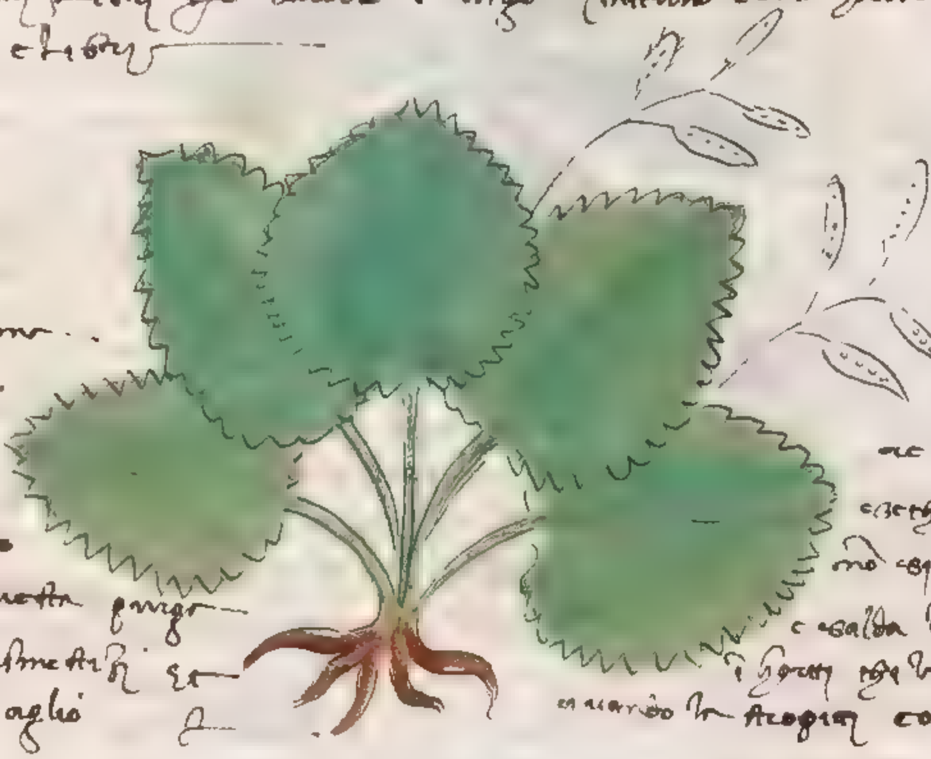

Herba cennignone ..
pagana vel
36. astoj a salda
ni corpo .
polvere quando
fresca questa purga
tuti i logi dismetichi et
a dolore de aglio

vel herba
alcaria vale
ne le piage posta
cotta o vero
nō cotta trova dela
e salda le piage
i(n) fretta che la pone
curando la troppa colle dita

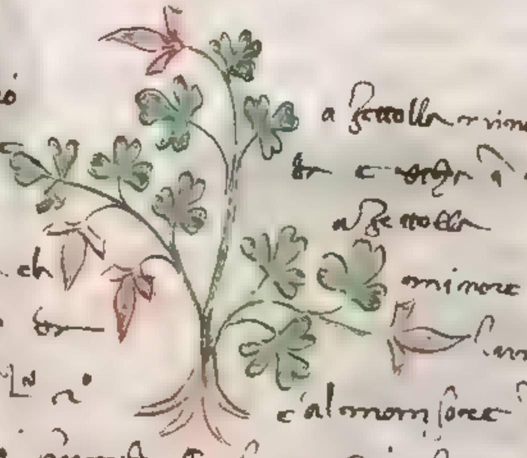

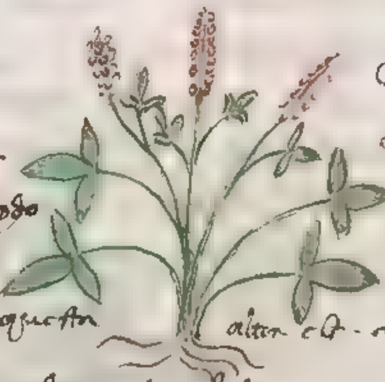

Herba trifolio
allelluia e fre-
37 chiama la
acetosa questa che
quello e detto la
sanguina ...

a acetosella minore
la e detta i(n) grego
acetosella
minore e questa

Acetosella magiore
i(n) grego e detta
grabo cosi
e sono de una
altra et e magiore et
l'una e detto la l'altra come scriveno
e al marrizone i(n) tractato del ... e sono de una natura
ma ... i(n) ogni ... fa el fiore . ... questa minore e ...
... et a sapore amarello e acetoso delettevole al gusto . ...

BIBLIOTECA CIVICA UDINE

chiamasi ... vale al gusto forte salvatico . e abargente ambulante Et ancho vale ale ulcere che vanno rodendo le carne vale ale gotte calde le sue foglie peste vale a restrengere el corpo mirabilmente lassativa ... marcone e a rimovere bevuta co vino . vale bevuta co vino contro al vellemo de scorpione et altri animali velenosi vale ale orechie el sugo suo Et aiuta molto lo vedere vale trita a bevere co vino ale febre continue ... conforta lo stomaco . Et i molte altre chose ... infirmita di gran ...

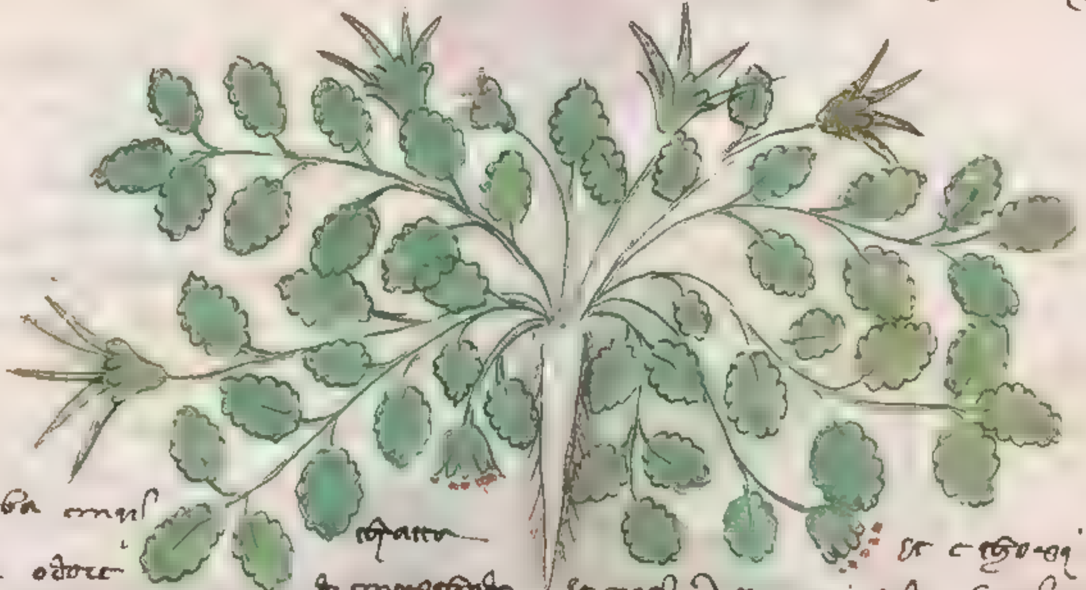

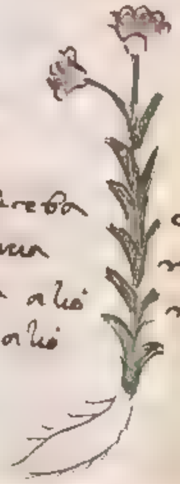

herba tarta alio i alio

chalem mulega molto libro

Herba muscatella ha odore di moscado Et nasce i terreni sodi Et fa el suo fusto sparso sopra la terra . Et fa una radice a golla ... Et fa el fiore
39 rosso quasi purpurino . et le sue semi fa ... insieme ... ogni ... sopra el ... Et fa ... insieme sopra uno gambo e di sua natura e caldo i secondo grado e secca i primo grado . Et vale ale ... nel unguento ... Et vale ... de matina vale ala testa et conforta el cellebro . vale contro omori velenosi

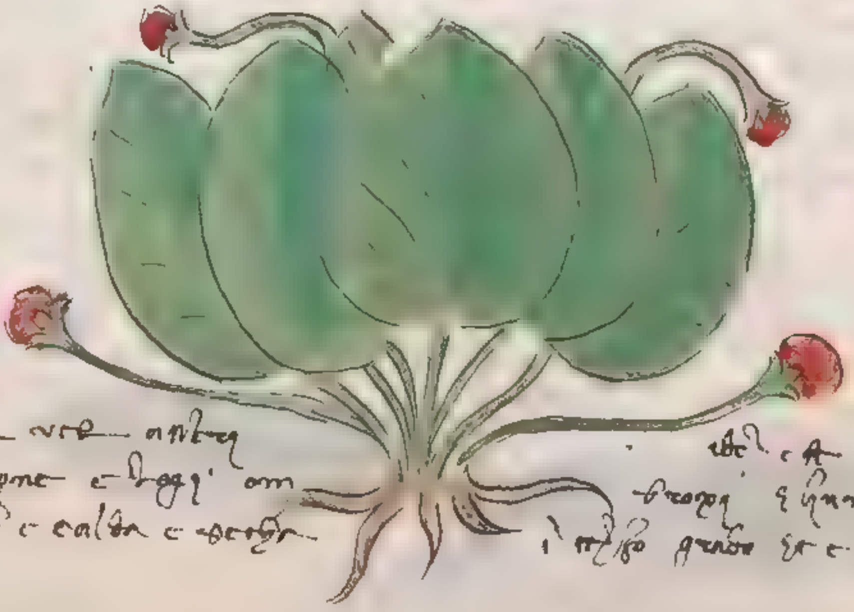

Herba vel arbor montagne e hoggi om
40 nale et e calda e secca

ubi e A nasce i luoghi humidi et e grossa nelli i terzo grado et e i arcadia sua e herba

BIBLIOTECA CIVICA DI UDINE

14

Alquanto solutiua restrengnlida et cago al marscelo cõ la sua radice fauore vale a reuma. fredda messa nel ranno purga la flema. la sua herba cõ le radice trita ĩ polvere cõ vino. Trouasi ĩ alpe e luogi sengoli Et opacj trouasi verde ĩ ogni tempo. In luogi humidj. lo auttore la forma ĩ molte cose medicinale perfetta et optima —

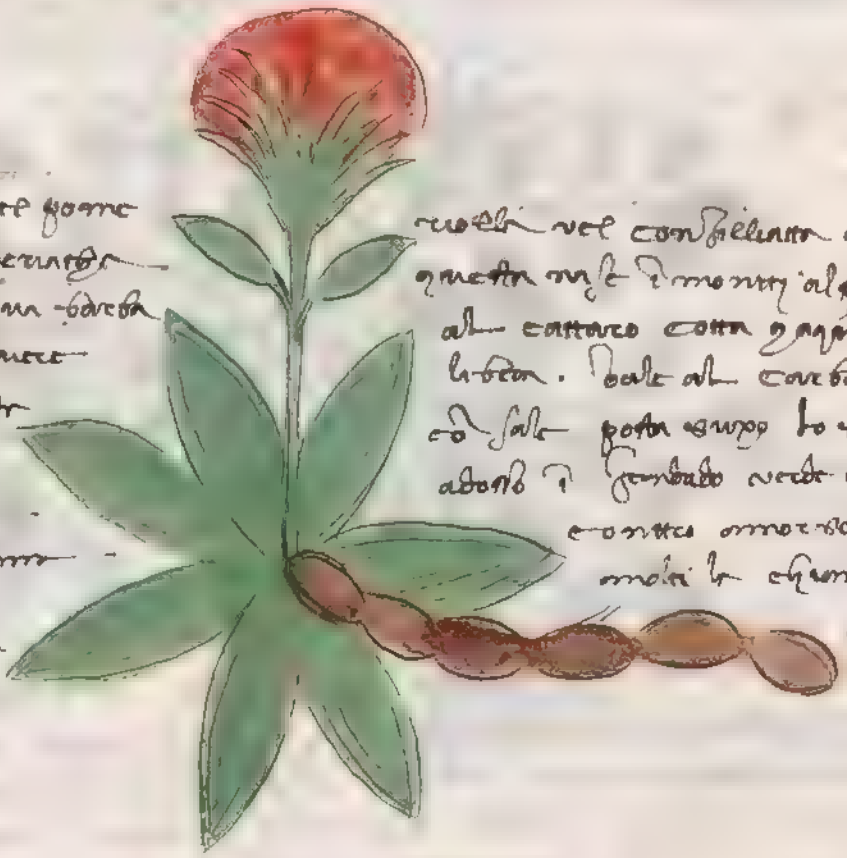

91 Herba pomaria romana. vel pome dogro vel herba humeruatoz e luogi humidj. vale la sua herba dorso. asprodotta dj creature molti la sua foglia pesta col vino ĩme poruculo. dj fatti amare. vale ... la foglia et semm quattro foglie ... et pm volte ... trouasi cõ q ... foglie verde

... vel consiliata vel gruetta ... ĩ monti al petti al cattaro cotta ... vale al carbonciolo cõ sale posta ... adosso ĩ ... verde ... e ... amorsio dj cane molti la chiamano de le.

92 Herba lapidaria montana vel sormaria vel asinaruiza vel frenstaria vale amorso dj cane rabioso e morso dj vermi velenosi posto ... detta herba pesta. vale la ditta herba cotta al polmone ... de la ... amigdala ... ogni ... dj petto et posione dj core ... vale ale ... posto ... morsi dj e ... le ... lo auttore ... ĩ molte medicine ... vale ...

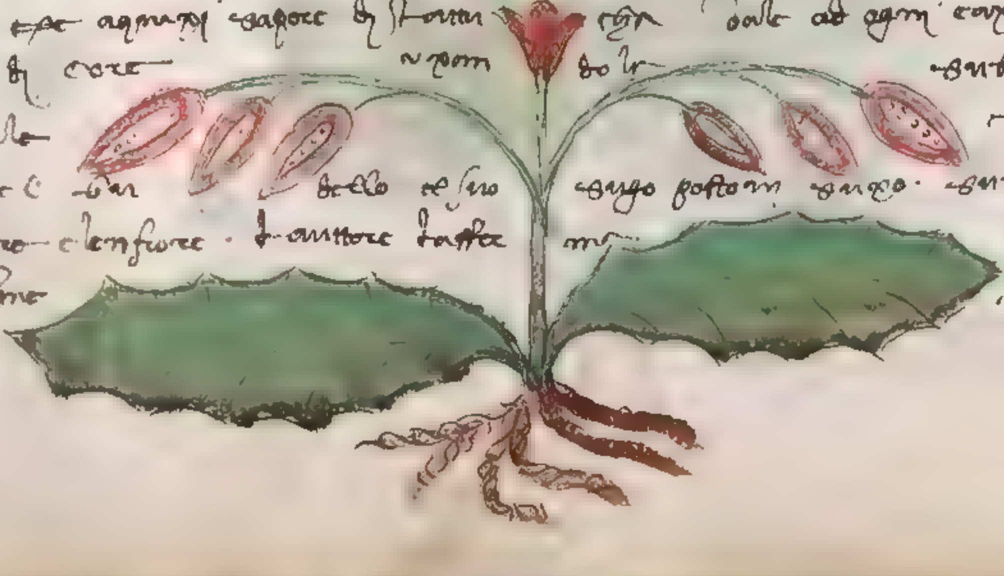

BIBLIOTECA CIVICA DI UDINE

i monti e logi secchi et humidi volgi colore de agrilo ch grasso e nomale longo i fiumi de montagna fa fiori rossi et foglie rossi Et seme neco

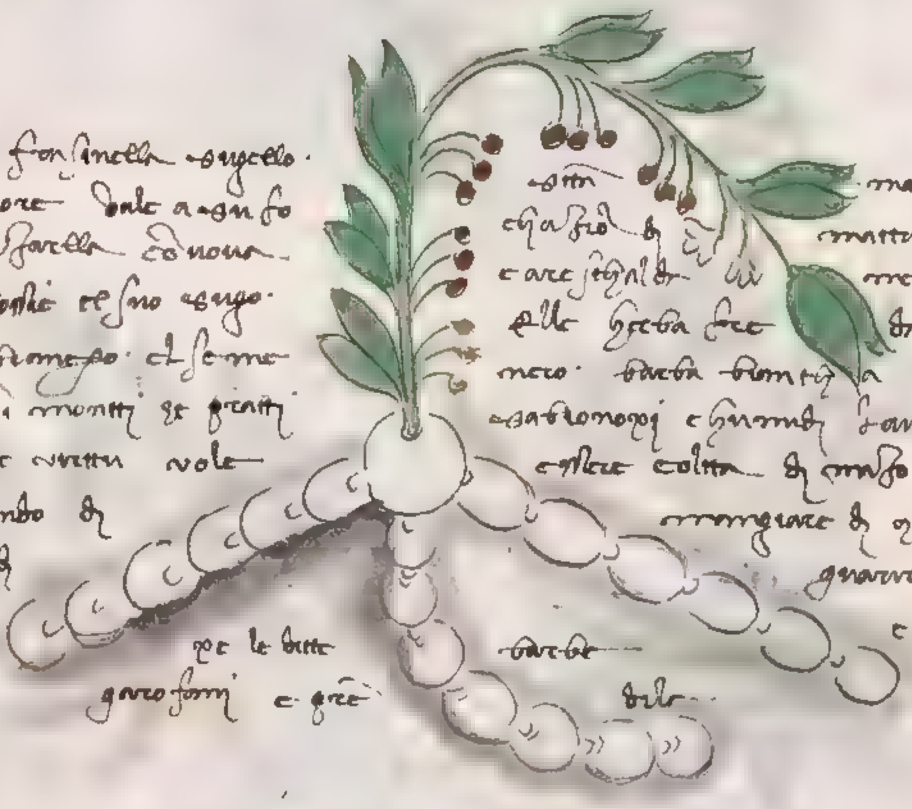

Herba fonsanella angello maggiore vale a ogni so mondarella con nova le chostie et suo angello ec biancho et seme e nasce i monti et prati
43 molte virtu vole
rispondo di
ego de
e no
et co per le bute garofani e gree
co.

otti maria chiasso di matturà a care segnal le menti fa elle herba fee fa fiori neco barba biancha et g rosse sabbionosi e humidi hanno la forma a essere colta di maggio vale a tutte le lesto mangiare di questa herba fino a guarire stessa forte fegato e fa lattovario co melo adopera co vino bia barbe bil

Herba pendina minore petta mira bellmente de horzo vale
44 Et metta co grassa mattu ra matterea et apre et l'albalo neco co foglie rossi

vale ammorzo di bigera pendola angelo adopera et il seme suo bevuto co aqua ala matture Ella sua radice cotta et apre le ma tonsie proprii malori i no di nasce i monti alpestri fa seme colo de agosto che e di gemme e fie folgia

BIBLIOTECA CIVICA DI UDINE

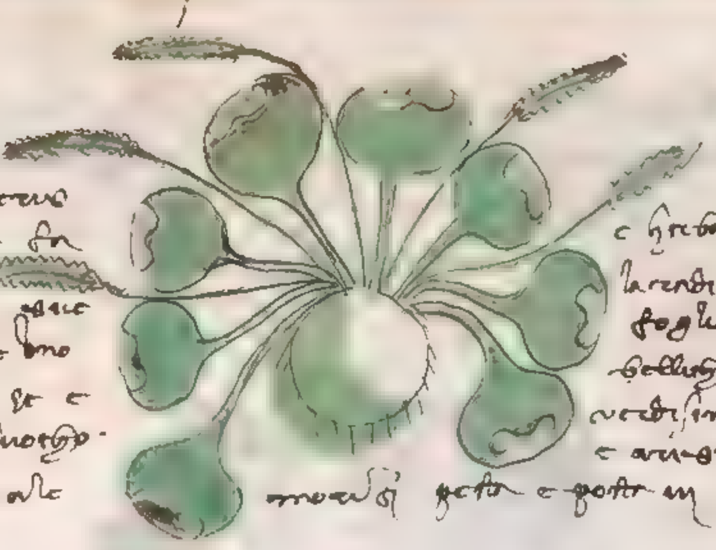

umbilici venereo e humido e fa ritondo e le q[ua]le i[n] mezo come uno d'ombelico et e acotto di fuocho la fregia e vale ... omidi ...

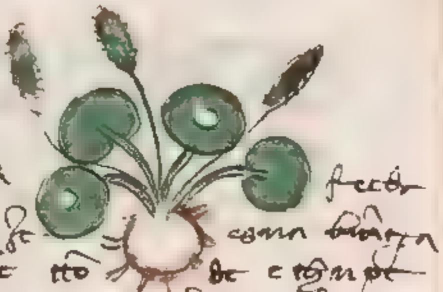

e herba freda la radice come ... foglie tonde e tonde ... o come uno fiore verdissima e fregidissima ... e ... e ... fa ... pesta e posta in ... i fregato et ...

alio mo[do] i[n] alio L[ibro]

alio mo[do] i[n] alio libro.

alio mo[do] i[n] alio L[ibro]

Herba asti ... fiori ... pelo.
46 ... vale questa herba a saldare ogni ... li quali no posono varire ... di se ... fame polvere e mette sopra ... e saldale presto. Vale a mali di freddo del petto e de la testa ... herba.

Herba lupina montana ... a ... e terreno ... a sapore come la lattuga ... vale al dolore del capo ... a olio rosato e bevuto ... tempie ... soma ... pesto e bevuto a bevere ... Et vale ... lupo rabioso ... morso ... veneno posto sopra ... barba pesta ... ... l'ossetto ... e ...

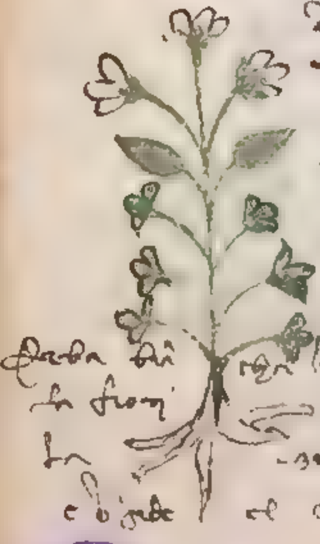

Lupina montana

Herba ... lupina alio modo i[n] alio L[ibro] ... la fiori ... herba ... la radice cura le piage e ... e carboni.

BIBLIOTECA CIVICA UDINE

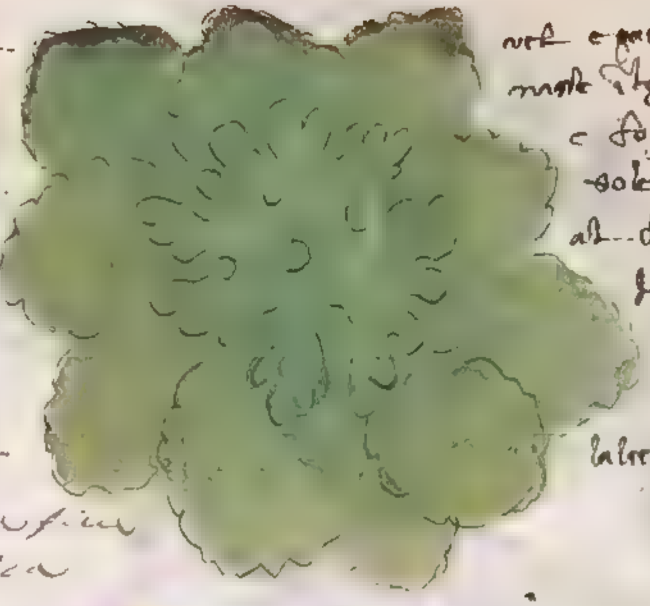

Erba fegatella è secho grado. Et legi aquatici opachi dove el [sole] ... vale ... e alla milza stilata de ... e generalmente foglie sopra ...

nel e pettigine. e fredda e humida in ... nasce in logi humidi intorno a fonti e fossati e rivi de aque e in logi [dove el] sole non puol troppo. è bona al fegato riscaldato e opilato. la sua decoctione ... e aqua ... et a molte altre virtute ... la forma de l'auctore ... fa una laltra foglia.

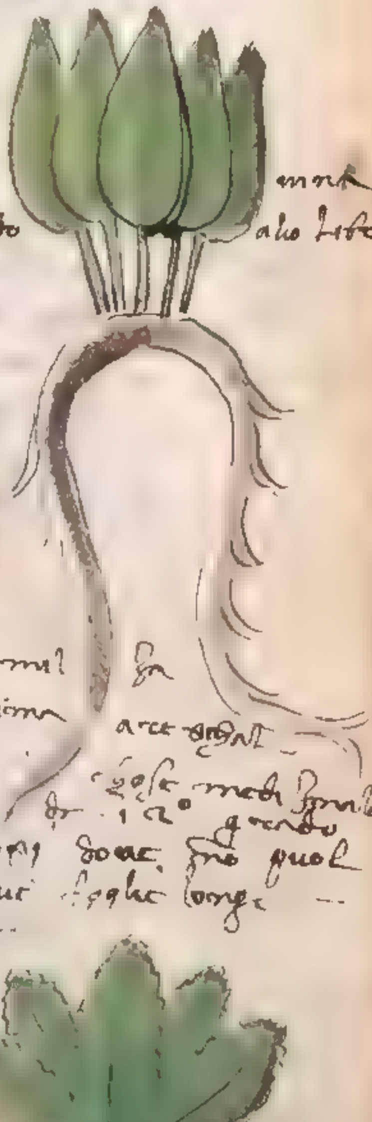

Erba lengua femina ...

questa herba è medicinale e attuale al fegato caldo e mal opilato. La sua decoctione e la sua aqua stilata è molto e optima rinfrescamento e afrechamento del fegato e della milza. Et a molte ... la forma l'auctore à propriata questa herba è fredda e humida ... nasce in logi humidi che segno aquatici e fiumi ... dove non puol el sole e i pozi e fonti e logi opachi humidi. fa le sue foglie longe e verde ... da riverso de le foglie non è troppo bella. Et à cotale [macchie] attraverso che pare ... d'altro colore che non è la foglia come vedi el disegno. &

Lingua femina alio modo in alio libro vale a cotto di fuogo e aqua bollita cotta le foglie in vino e posta sopra el cotto. vale a ... pesti ponendo la radice in polvere con vino ... vale a la milza grossa bevuto con vino ... vale alle ossa rotte ... de la radice ... in logi opachi e ... dove el sole non puo. E

BIBLIOTECA CIVICA UDINE

Herba · chamelion vel chor chodilion vel cho cerva montana · Herba medicinal nasse i prati e luogi in chiuxi ecetera forti dalpe e monti · vale el suo sugo a bevere cu vino · a quelli chauesse preso veleno per bocha · overamente la sua polvere de lerba e dela radixe · lo fa gitare · e libera de veleno · vale · Alj intropichi la dita erba ditta cho chamedreos vel cho chamepiteos mesta o el sugo o la polvere de zoxegun cho vino ogni matino a deziuno stomagho e purgalo per urina ogni putredine e zoretti e mal paduta e conn el fegato e goglicola de zugno e de luio

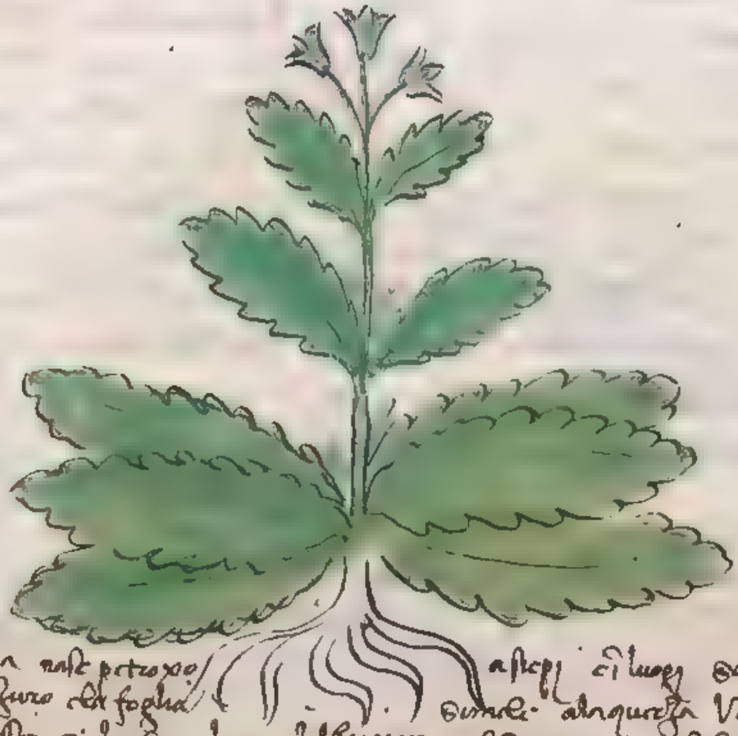

Herba · araleonnona nasse petroxo asteli e luogi sodi no lavorati cum odor e bene el suo fiore e azuro e la foglia simele alaquercia · Vale adalbumeno dogi le granelle del suo seme messi nel lochio leva lalbugine el sangue e inzenera lochio · Vale adallo e posto de matrice la ditta erba bevuta quino o manzada cho uove · el dolore leva via lonbrize sol del mixe de mixo ·

BIBLIOTECA CIVICA DI UDINE

Vpatorio sigondo strumo et è buono foglie estrage in secondo et de ... forta e refregato e alle sue opilazio delestomaco ed è conferente alle ... de absinzo molto vale. Avicenna in libro secondo dice erba aromatica simile alla maiorana et è calida in primo grado conferente al dolor del figato et alle opilazio de esso ed è conferente alla durezza della milza e conforta la milza ed è conferente alle postumazio frede e croniche massime el suo sugo dato con sugo ali idropisi. Cotta in femmina la ... fione. Bruttta e la ... fiore. Cresce molto nelli nostri luogi umidi e acquosi. Fa el suo fiore quasi purpurino pendente a rosso.

Herba ... nasce in luogi umidi ... non ... forti quasi ... fa ... fiori de doi colori rossi e azuri. Vale al polmone ... magagnato ... acqua de orzo ... ammalati ... Vale a ... cose ... sua ... medicinali e ottimo.

BIBLIOTECA CIVICA DI UDINE

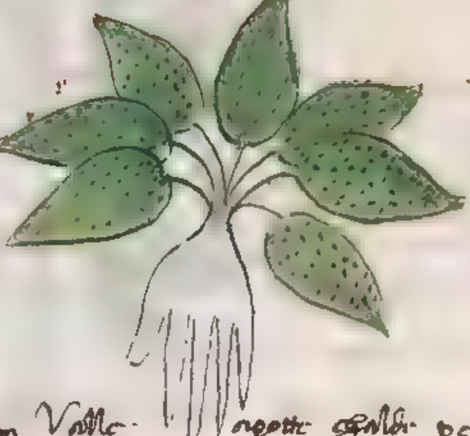

Herba palmacristi e de natura de septentrion valle agotte cavalli pesta a granello de orzo
e fatto impiastro sopra le gotte zessi e dolori caldi dolori di nervi fa la sua radice
como vin mano e le foglie e sotto spruzzata sopra lattera. e sopra le foglie somigliar negre
luzentise e bianca como el pentecone de sapore dolze e fa el fiore longo como ungi
quando mette el zermoglio gotti la erba in uno. e fatto impiastro destenfia ogni infiadura
de ogni membro valle che restagnada e calor naturale la voglia cha barba e coglierla
de mese de zugno di dela luna

Taurus

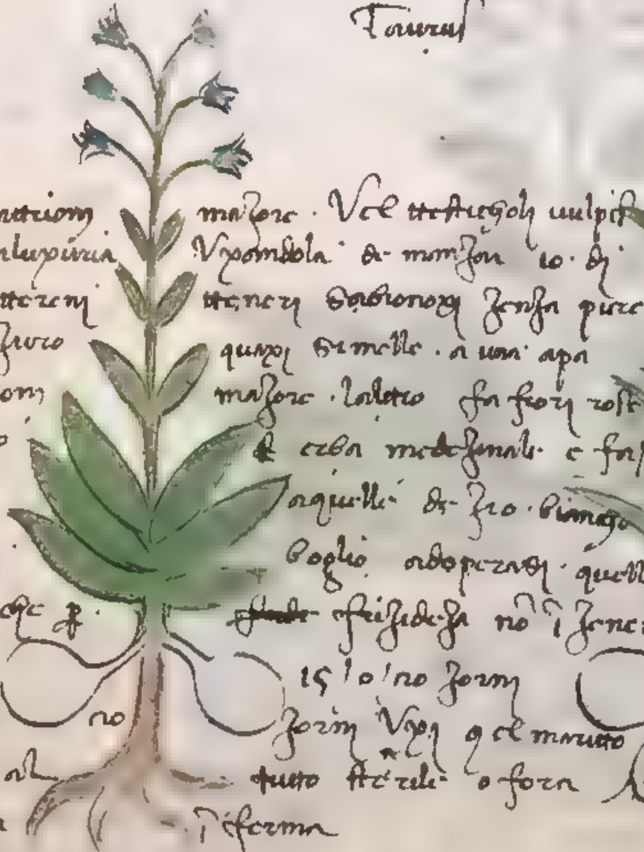

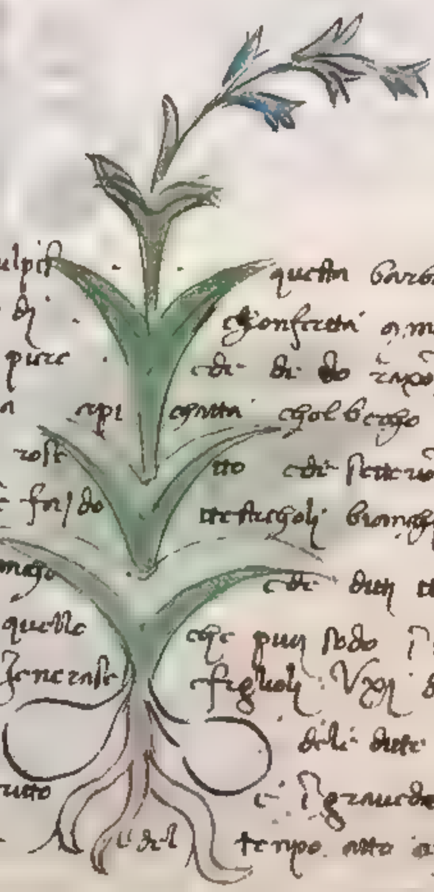

Herba satirion mazore. Vel testicoli vulpis questa barba de questa erba
ascende la luxuria usomidola de manzar io di confetti in melle. questa erba
nasse in terreni teneri e sabionosi zenza piere che de di do rase bono fa el cavo
fiore azurro quasi simelle a una apa api et ogni colberga e questo e el
septentrioni mazore. laltro fa fiori rossi tto che fettece minore et
ognuno & erba medesinale e fa so testicoli bianchi e dolze. le foglie
simile a quelli de zio biancho che dui testicoli uno e sodo
e laltro doglio adoperare quelle che piu sodo in medesine. Valle
adora che ... strezedega no in generare figlioli. Vso de manzar de questa
e erba 15 o no zorni de le dite barbe e poi
passati no zorni vso el marito e ingrauedeza ella no
sera al tutto sterile e fora del tempo atto a far figlioli
omolta in forma

BIBLIOTECA CIVICA DI UDINE

Herba sgudaria vel amattugula vel gaurugoros idem est nasse i luogi alpestri lapidosi e forti a sapore de foglie [illegible] al gusto [illegible] [illegible] la vol esser colta [illegible] nel ora de merchurio. Zoe quando merchurio esse [illegible] [illegible] la terra. maggiore [illegible] prima ora e [illegible] [illegible] [illegible] le [illegible] e [illegible] e quando tu la [illegible] [illegible] [illegible]. [illegible] [illegible] [illegible] virtu. e che quando tu la [illegible] adosso ver [illegible] [illegible] [illegible] non te pol nosser ne [illegible] male. e quando tu te [illegible] [illegible] [illegible] [illegible] [illegible] che avesse alguno dolore ponglila adosso. [illegible] [illegible] subito mostrera suo virtu [illegible] [illegible]. foglie el dolore. delle podagre e colta e come è ditto

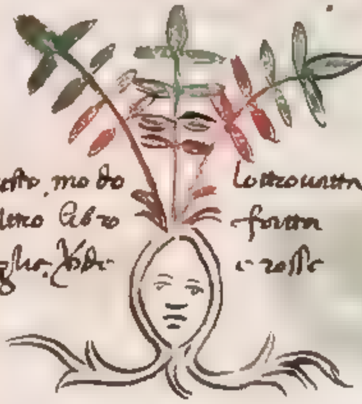

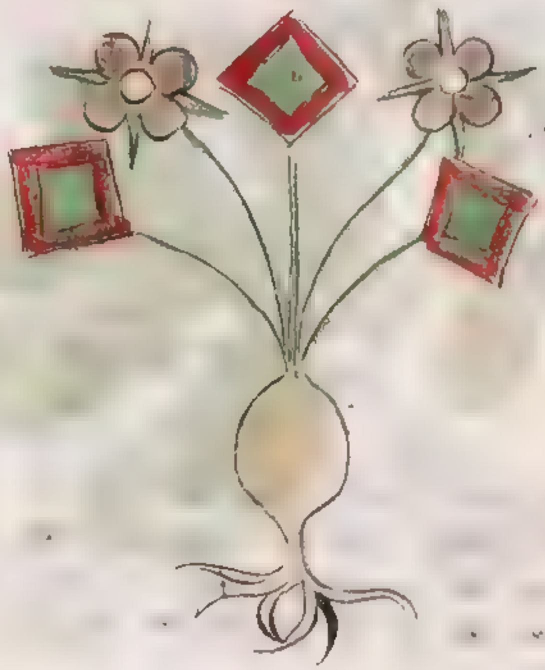

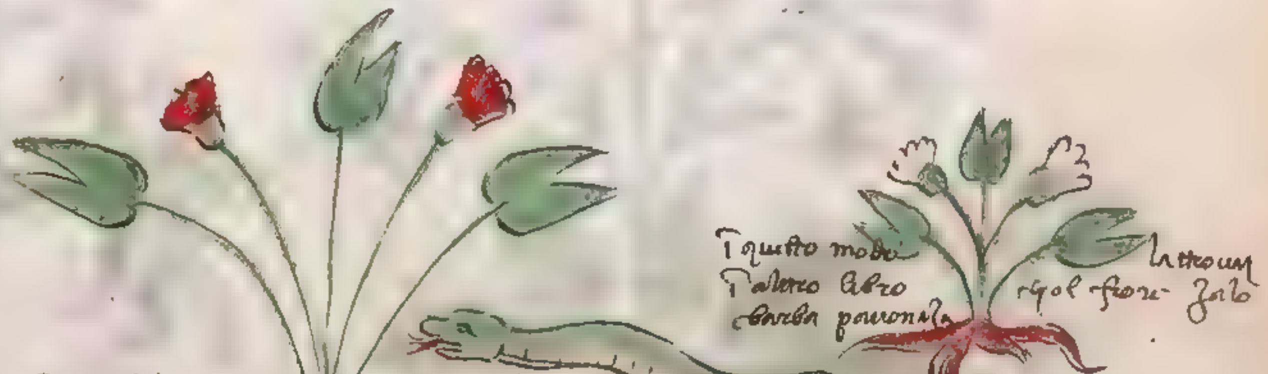

Herba brogaria vel murtaria [illegible] gregonda nasse i luogi alpestri aspri lapidosi [illegible] e [illegible] [illegible] amor de [illegible] [illegible] [illegible] [illegible] [illegible] [illegible] [illegible] [illegible] subito [illegible] [illegible] non [illegible] è [illegible] [illegible] [illegible] tutti animali feroze. ti pol nozer e cogliela de marzo e de zugno [illegible] [illegible] [illegible] [illegible] [illegible] [illegible]. 15. [illegible] [illegible] [illegible] [illegible] [illegible] polvere [illegible] e vino. 10. [illegible]

Herba bromega leonina mazor nasse i luogi alpestri umidi · e no petrosi
a gusto amaro · e quasi odor de zenezeri · stechoso fa fiori rossi basegue longe chome senapi
Vale alo stomego e guarda chi uno e fatto · i pestello e coglieta de mazo

Herba ciconolo · mazor vel Solatro mortale vel faua inuersa · questa
erba fa la barba granda la foglia amodo dela noxe · mano e grande e sti me negro
e foglie e suo sto e maduro i sequo seme che erba diuersi cognosci
questa mal e bene conquista erba homo vole natura agresto de morii
che de maniera erba e quando la uni e regoglie su aggregna
piglia molte uolte fa adormentar altrui che erba pericolosa
nasse i luogi alpestri montuosi umidi e fa neo uoduto i orti

BIBLIOTECA CIVICA UDINE

Tenuyon dunnili omeny: che fa i luogi ostiguri dove po puocgo e lode ettereni quasi no petrosi nigri e sabionosi dai e sugo 3. di i palottolone purga el stomaco e strenzie piu forte i passare e may no quariteb oui morire e per eletto. solasio mortale le fredi cumidi nel prinzipio del quanto grado et erba perigolosa e forte ch e veleno fredo et amolte altre cholle. di trasfe la potientia e opera dragiestri erba. ple mali fente no se stregnuie quei vale el sugo del seme agliossi lucidete. Vale ale piage metti gode caeri i i° tocto e fonto polure i esso ale fonte e vale le foglie el seme ale piage...

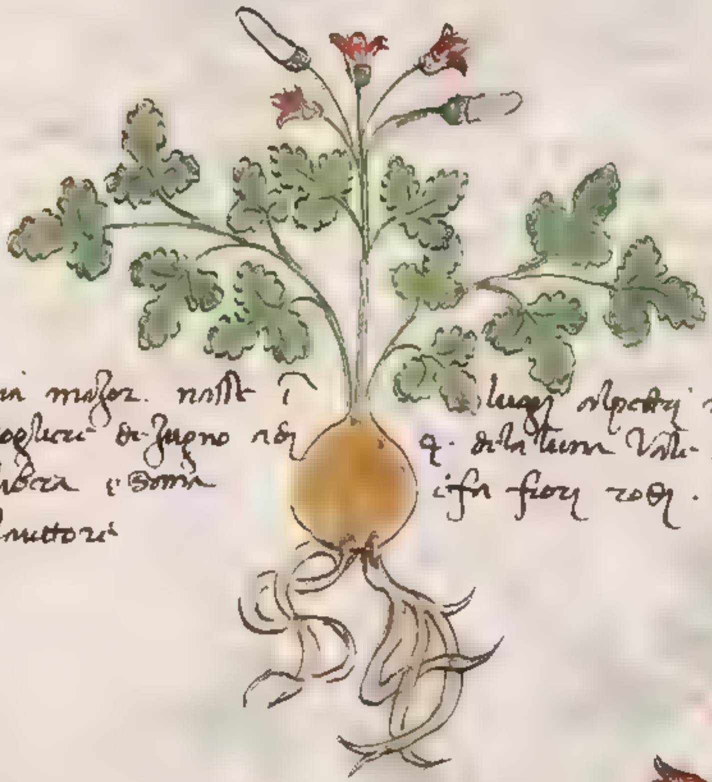

Herba ovidia mazor. nasse i luogi alpestri montuosi e umidi e no petrosi. Vuolse cogliere de zugno a di q. de la luna. Vale a la tegna del capo posta suso i no. di libera e soma. i ffa fiori rosi. Seme de ntro zilo capum colose l'ifrema lauttori.

Herba ovidia minore nasse i luogi alpestri sabionosi. Vuolse cogliere de marzo a di 3 de la luna ust omnibarza. polue me e nasense posta suso le madura. zonpele e purgale i puochi di el suo sugo metto con unguento salda capum cogosse l'ifrema lauttori

BIBLIOTECA CIVICA DI UDINE

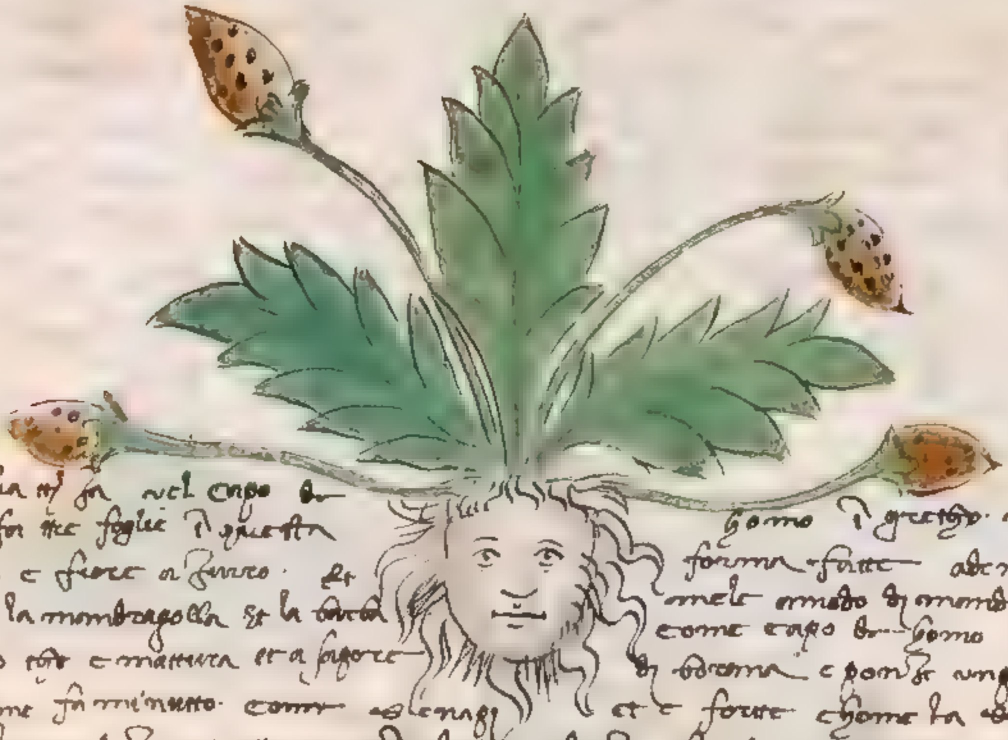

Erba ... nel capo de ... homo i grecho nasce i monti ma
... fa tre foglie di questa ... forma fatte ad ... co ...
a ... e fiore a ... et ... mele a modo di mandragola ma no tonde
come fa la mandragolla et la barba ... come capo de homo ... colte
di giugno ... e matura et a sapore ... di ... e pom ... a lingua
el e come fa minutto come ... et e forte chome la senape et e molto
caldo. L'arabi ... ad ... a forza ... amare ... et ... di
questa ... in bocca et ... alchuna persona ... per ... et no ...
partire ... Et se la voi provare ... uno ...
e ... con esso i bocca ... seguira ... L'autore la forma in
... profitabile ... et ... di ... .

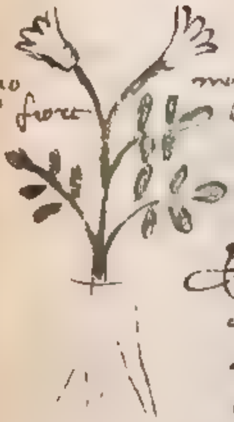

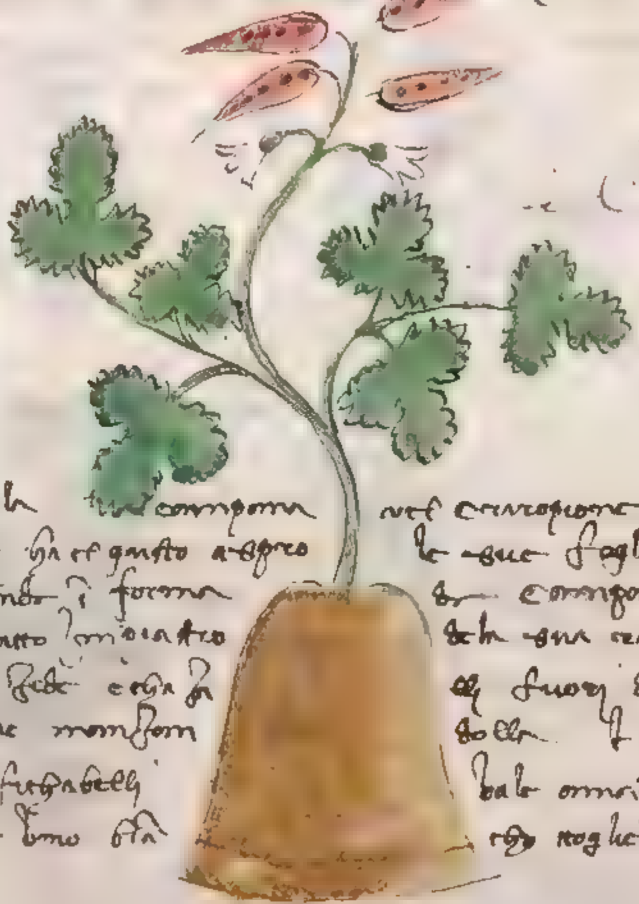

Erba ... nel ... nasce i luoghi ... Et ...
... ha el gusto a spro ... le sue foglie et seme minutto ...
... in forma ... de ... colore de aloe vale
a ... fatto ... ... della sua ... et ...
... de fuori del corpo cotte ... aqua de ...
et polmone ... ... L'autore la forma i ...
... profitabelli ... vale ... di madre ... in
polvere con vino ... e toglie el dolore ... .

BIBLIOTECA CIVICA UDINE

pastinacha del salvaticha et domesticha
e franzigale posto aglomeni et
da domesticha et tenera et el suo
odoramento dela quale seguite una
ma et no si manza la megliore
pastinacha e chalda nel mezo
et avicena secondo il 2° che
nel primo et e difficile ala

sechonda il secondo .7°. L. ethy: che tra laltre radice
ha odore sechondo dilettevole e le sue radice grossa
come medicinale e colore quasi sa te settime
crone che la pastinacha e posto attributo ad ogni pero
odorata di questa et come scritto in serapione In
del terzo grado e humida nel mezo del primo
le calda nel fine del secondo grado e humida

digestione et e chonferente ali intestini
genera ventosita comque ma e grosso. Acresce la luxuria et vale a coloro che mangia
ta co pepe et cinamomo cotta prima in due aque mutate ...
malinchonia ... co bone spezie. Dice margrone che vale ala milza
col fegato e al dolore de lomi vale la sua decozione ... multiplicare
el latte. vale ali asmatici et quelli che anno ... et a dissoluzione di corpo
... mangia la pastinacha che la porta secho no gli nose li serpenti Et questo dice
margrone et dioschoride che presa la pastinacha ... et veleno ... veleno
et ... lo experimentatore che la pastinacha ... ... di ... ...
li demonii ... et e scritto in ... Et se e la pastinacha confetta
come el zenzero condito ... et cotto ... conforta la digestione.
Adice la ... dela pastinacha ... e ... pistellati et ... pol co
mele / ~~come~~ ... et cotto el mele e le pastinache ... prima
sia confetto et battute galanga ... garofani ... pepe ...
... zenzero et altre ... spezie

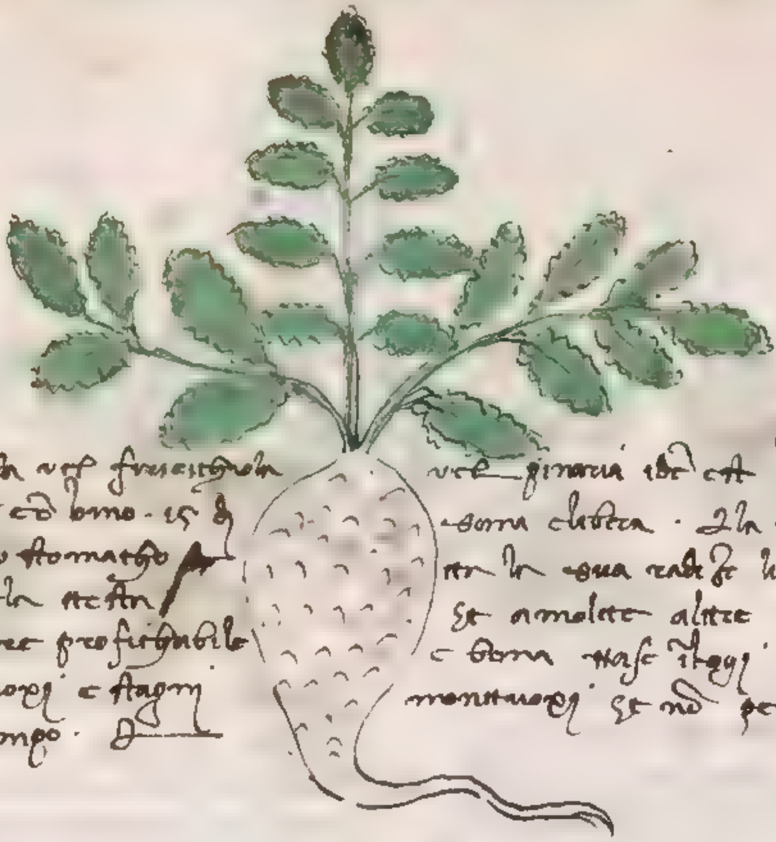

Erba pimestrella ver frassignola vel ginaria ide est vale al mal caduco
datta a bevere co vino. Et d somma ebrieta. Ala reoma che ascende
de la testa e alo stomacho in la sua radice libera. E conforta
lo stomacho e la testa. Et amolece altre chose da ferma
lavatore essere profitabile e terra nasce i luogi freschi e humidi
e logi montuosi e stagni montuosi et no petrosi. Recoa.
de ogni tempo.

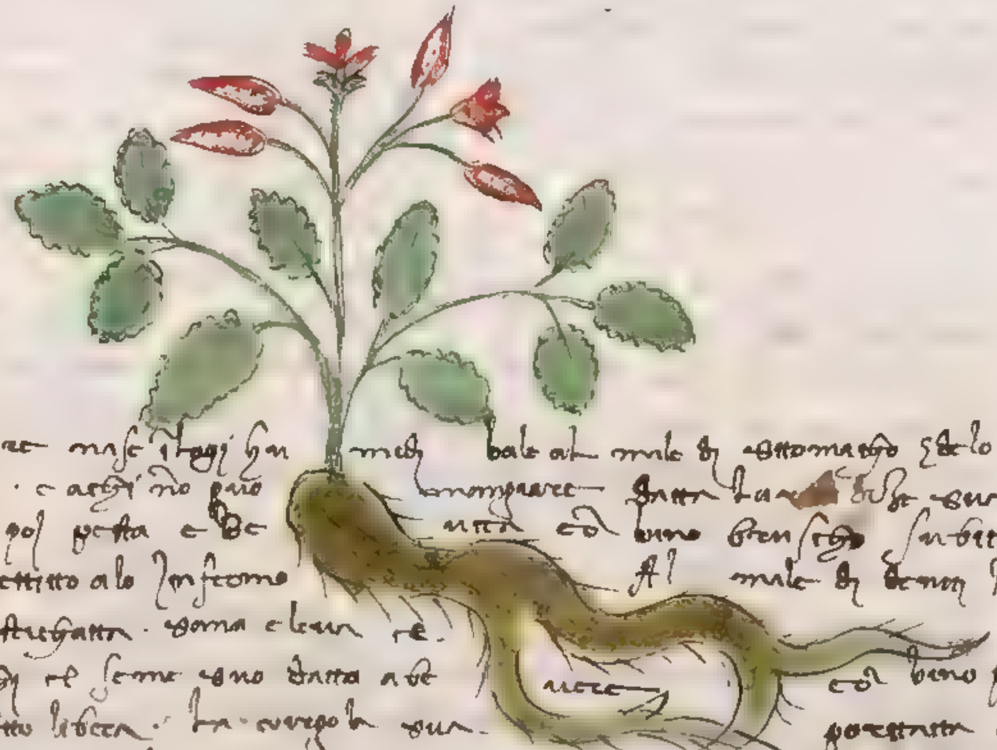

Erba peonia magore nasce i luogi humidi monti. vale al male de stomacho et a lo
apetitto perduto. e anchi no paro mangiare. datta la radice sua
cotta i aqua e poi pesta e bevuta co vino biancho subbito
fa retornare lo apetitto alo infermo. Al male de denti la
sua radice masticatta. sana e leva re-
dolore. A chadauno el seme suo datta a bevere co vino pesto
co meletto e fetto libera. La verga sua portata adosso
no ti puol nocere fattoria ne maligno spiritto. Lauttore la frama i
molte chose de medisina optima. Colta de zugno.

BIBLIOTECA CIVICA UDINE

Mercurio

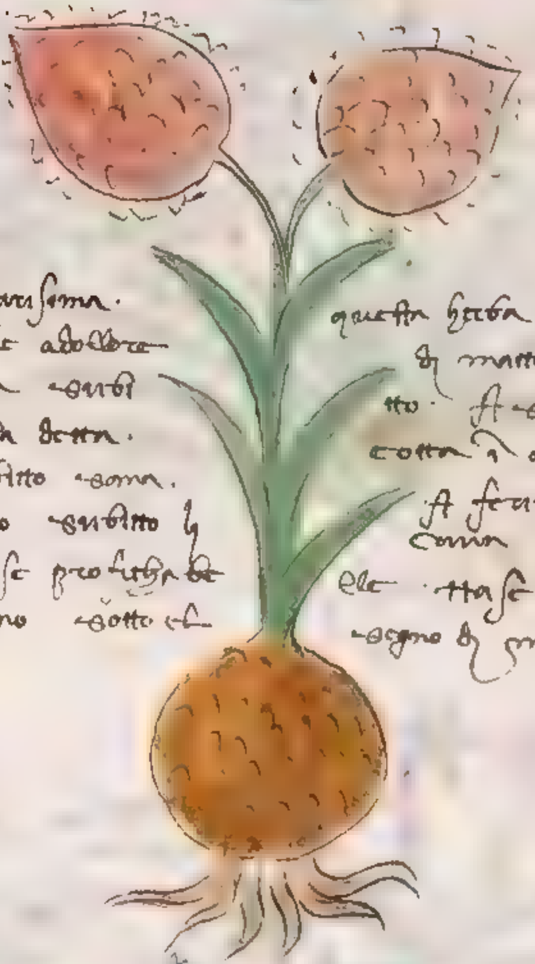

Herba smotrio chiarissima.
mercurio vale adollore
impiastro livera corbi
stomatego herba detta.
stomatico contritto coma.
righi el corpo subitto li
i molte chose profithabile
colsela di zugno sotto el

questa herba vole esser colta nel segno di
di marzo ste · adonna · getta e fatto
tto · ast consentimento el ancornitto di
cotta i asetto · e fatto impiastro alo.
st fenta o piaga i bicciniatta me
comia fauore. Margreuore la fema
ele · trase i foggi alge[illegible] e in gabo q e foccy
segno di mercurio &

Consolida

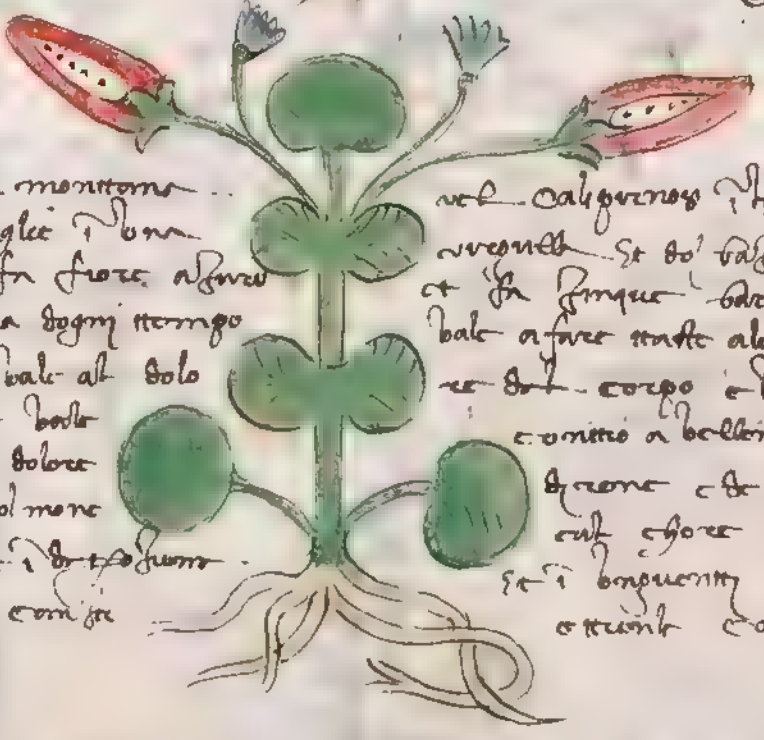

Herba menida montana ..
fa sette foglie i lona
di peonia fa fiore azurro
herba si trova dogni tempo
ona coma · vale al dolo
ala milza vale
fame[illegible] al dolore
dutto · cal pol mone
impiduce et i de toslum
i segno di consolida

vel caligrenos i foggi aspri monti uggi
arcoulb. Et do vastegli co seme ammodo
et ha cinque barbe nel fior questa
vale a fare tutte ale frutte co la sua [illegible]
te del corpo e vale al petto · vale
contro a belleno vale al male di
dreone e de lombi · al fegatto et [illegible]
cul chore vale i impiastri et
et i unguenti et bevitisi colore
ottimi e care &

BIBLIOTECA CIVICA UDINE

Jaros et saturenus

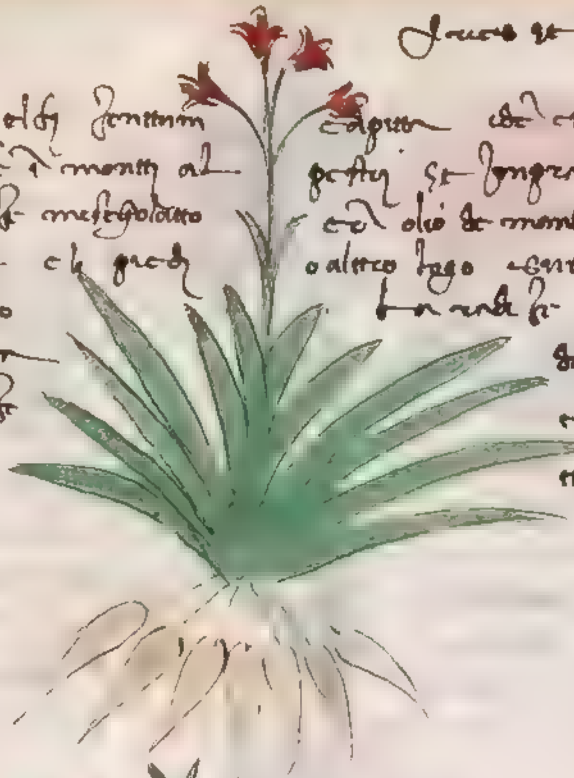

Erba enfubich gorci olchi gentianam
secondo grado. nasce i monti al-
ti. el sugo dele sue radice meschol[a]to
gotte ungendo le duole e li piedi
fare tutto ungiemento
rende la ...
El suo seme fac...
altri fili ... ghulario

calda nel ... e chalda e secha nel
petti et longati sassi sono et nei petrosi
con olio de mandole vale ad ungere le
o altro luogo ... vale ad ...
... ... la sua secha spolverizata
dele ... et poste ...
... . fo...
... ...

. Herba Tamerix

Herba stella nel herba
e calda e secha
grado. ne li primi
... di ... vale
... ...
calde et bellono. Impiastra
... ...
e ... fuori del
stellaria
nel primo.
ma ...
morso di
... petto
... morso ... et ...
... di ... del corpo del ...
corpo questa herba ... ... di ... natura. nasce
i terreni sabionosi ... prati e luogi di monti et fra luogi petrosi terreni
... e luogi ... e ... . Ha sapore di ... sabore di ...
e ... fiori ... come ... ... nel
... chi la porta ... ...
... ... molte chose profitabele

Herba Coretta marittima ...
... altra forma de tamarici

Cholore biolato

BIBLIOTECA CIVICA DI UDINE

lunaria algestra

questa luna... ria benigna
sta uno foglia sola longa
ringemele a foglia de lauro
i colore dilo chiuse de notte et se
aperse de Zorno lu...
el maschio face inserrare in
sua foglie i la femina solo
miraculosa vene le vertu sue sol
in finire a ogni cosa

questa lunaria e de
miracolose vertu tanto che
suo fiore de notte e vale
a molte chose

questa lunaria con
...gele et ...stra

lunaria prima

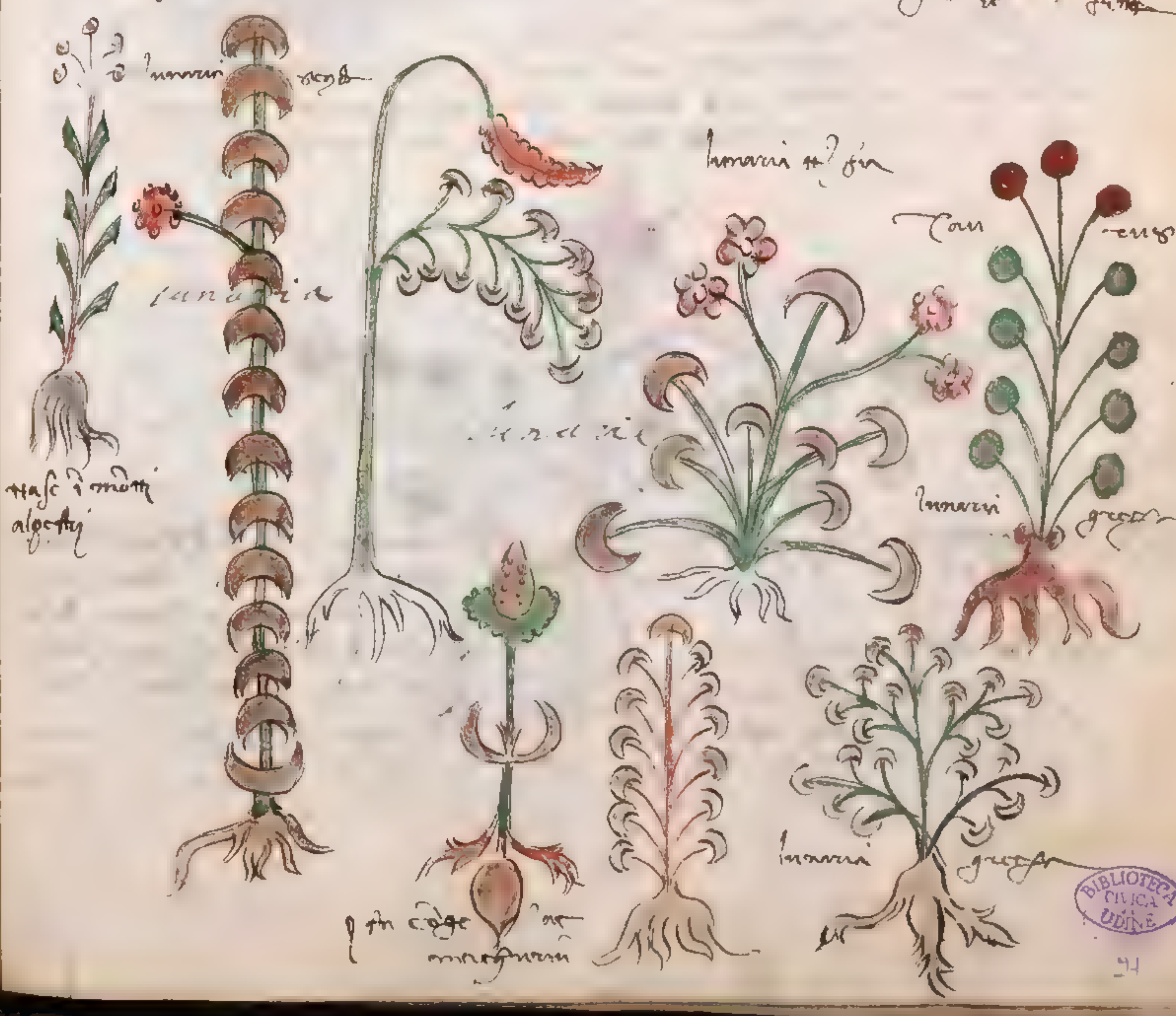

BIBLIOTECA CIVICA UDINE

Erba scaparia o salmoniacha nasce i logi lapidosi
alpestri et forti e posti de asotto dale amoresso di sergente posta erano
cambiato come flacendola adosso a molte ereata a farli amare a fare pace et co
chordia . I autore la ferma i molte chose medicinale esere optima . Et

Erba nocella nasce i logi alpestri sabionosi et no pietrosi humidi
Et prati dele valle fra el fiore rosso chome rosa
maglia et larga di no asai ne trouano i pastori dele
alpe dale arzobre ono fermentito dato el come col
domo chiamata con meni in Armallo di ogni laqua de cosi fiori
mestre nelli ogni sufritto sequere beùe . I autore
la ferma i molte chose di medicina optima e sella di sangue e gema
ne el come

BIBLIOTECA CIVICA UDINE

Herba brettanica oresima e chalda e humida i el so grado vale cotta e pesta co
grasso ad ogni apostema e nascentia per la mattura e apre e purgalla l'auctore la forma
i molte chose medicinalle

Herba manna ? greco ? in selvia montana nasce in luoghi alpestri et sabionosi

et crette no pettori
volge e olire di questo
male humore meli
gladi ? et no
l'auctore la forma
e albelle et bona
... ...
fone ... p. et
primo di ... luna

logi humidi ha sapore di foglie di gramigna
vale a morsi di ... et ...
...o. ... la adoso ...
... posono no... et ne li ...
i molte cose medicinalle ...
vale a male di mano e di piedi ...
cocte le foglie di questa herba ...
di gravente Radigon et core ...

BIBLIOTECA CIVICA DI UDINE

Sagittario

Herba corona regis vel melilotto · e chalda e secha i primo grado ne la [illegible] facta di cimise e sanattiva ali fetti che nascono i bocha la [illegible] radice cotta col vino [illegible] · Et restringe el ventre [illegible] [illegible] la [illegible] · Et e bona ne li [illegible] [illegible] [illegible] [illegible] et [illegible] · colgela i segno di sagittario e ferma i [illegible] cose medicinale [illegible] · Et e herba medicinale [illegible] magno i · 6 · le vega: conforta lo stomacho [illegible] [illegible] [illegible] la ventositta e apre le opilatio e [illegible]

Sagittario

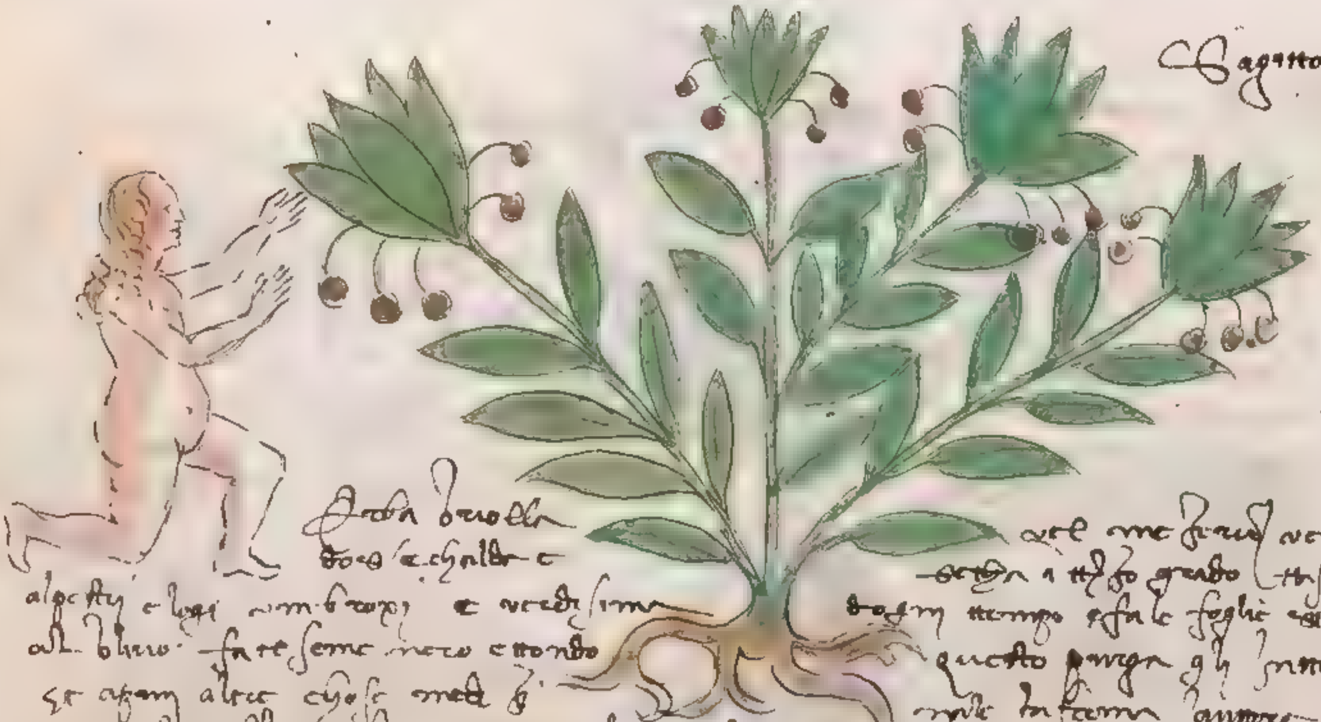

Herba [illegible] vel [illegible] vel [illegible] secha i terzo grado [illegible] di ogni tempo e fa le foglie [illegible] questo purga gli [illegible] [illegible] [illegible] e [illegible] e chalda e [illegible] [illegible] e verdissima al [illegible] · fa el seme nero e tondo et [illegible] altre chose [illegible] purga la flemma la collera e la [illegible] [illegible] [illegible] [illegible] et [illegible] [illegible] cotto i [illegible].

BIBLIOTECA CIVICA DI UDINE

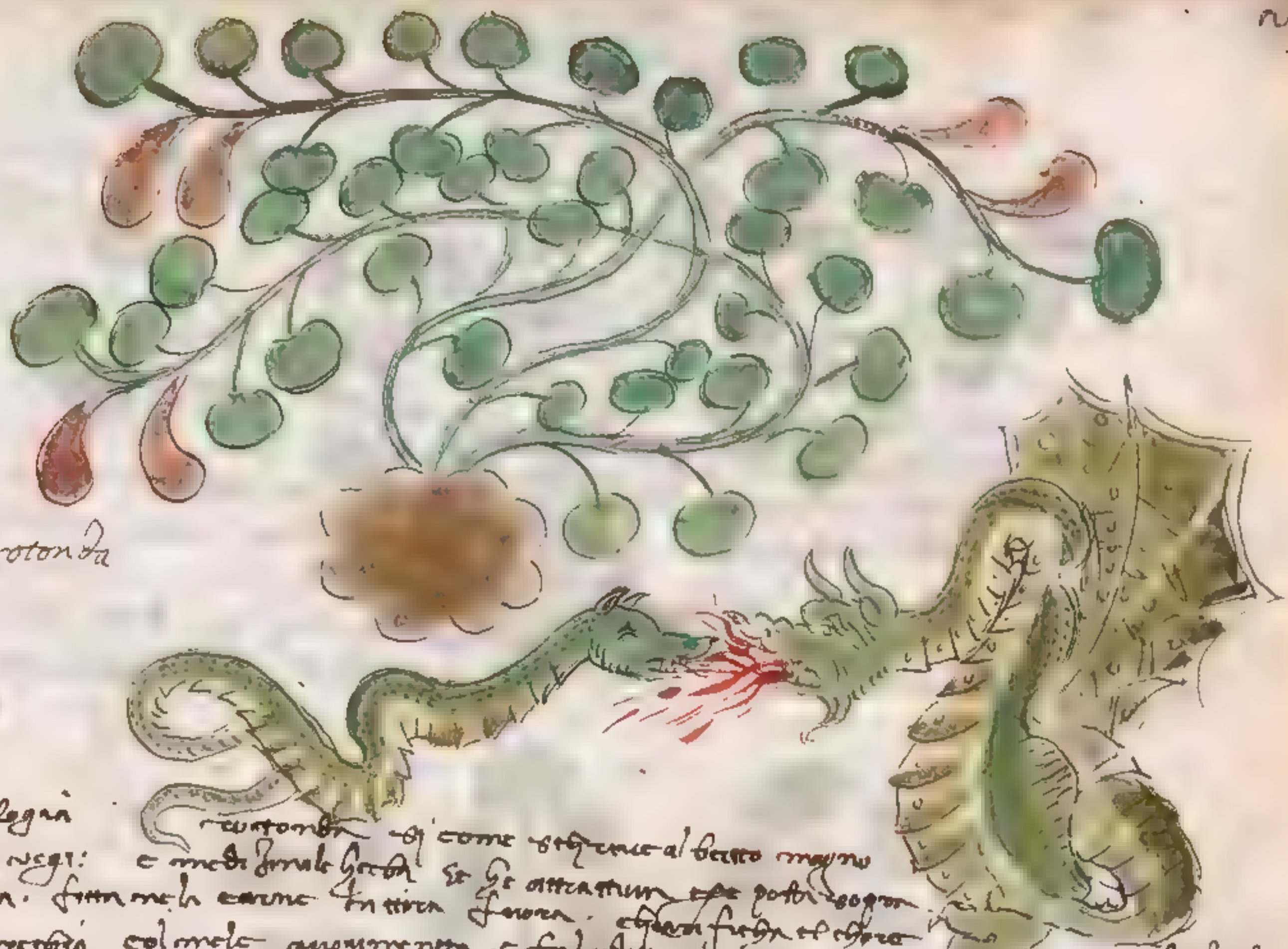

Aristologia rotonda

Aristollogia rectonda si come se dice al beato magno
è in 6° li[n]egi: e medicinale herba et è attrativa che potti cognoscere
[illegible] spina. [illegible] nela carne tratta fuora. [illegible]
nella [illegible] colmele [illegible] e [illegible] affetto. e [illegible] [illegible]
[illegible] dele [illegible] e no lassa a isse [illegible] [illegible]. Co mirra [illegible]
beuuta purga la [illegible] [illegible] matrici. Et quelle [illegible] [illegible] [illegible]
Et [illegible] la [illegible]. Et fa uscire fuora la creatura morta. [illegible] [illegible]
fuora la [illegible] [illegible] beuuta co mirra e pepe. Et a potenzia
[illegible] [illegible] opere. [illegible] [illegible] [illegible] et fare [illegible]. [illegible] [illegible] vale
al morso de [illegible] et altri animali [illegible] et [illegible] [illegible] pepe [illegible]
[illegible] vale [illegible] la [illegible] radice. Beuuta [illegible] [illegible]. molto vale et [illegible]
[illegible]. Io [illegible] uno [illegible]. [illegible] [illegible] [illegible] e tolta la radice
[illegible] herba. [illegible] e [illegible] e [illegible] [illegible] co [illegible] [illegible]. Et
[illegible] ala [illegible] del [illegible]. [illegible] [illegible] [illegible] [illegible]
[illegible] [illegible] [illegible] e [illegible] [illegible]. [illegible] [illegible]
[illegible] [illegible] [illegible]. questa herba e [illegible] [illegible] nel [illegible]
[illegible] [illegible] [illegible] [illegible] purga la [illegible]

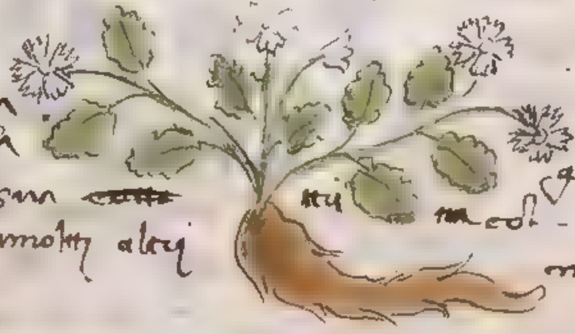

[illegible] [illegible] [illegible] [illegible] del [illegible]
Et la barba [illegible] vale [illegible]
la [illegible] [illegible] [illegible] [illegible] [illegible]
[illegible] vale amolti altri [illegible]

BIBLIOTECA CIVICA DI UDINE
BIBLIOTECA [illegible] UDINE

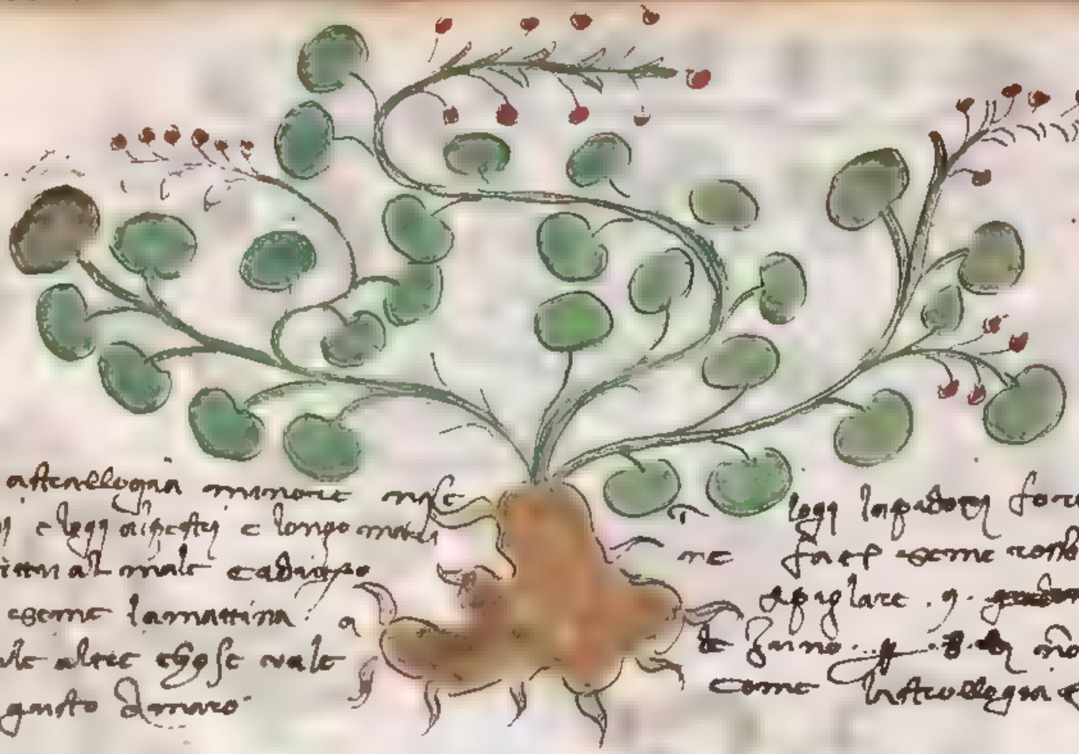

Questa astrollogia minore nasce
nei luoghi aspestri e longo mari
et avitrian al male cadugo
sono come la mattina a
e molte altre chose vale
ha gusto damaro

luoghi lapidosi forti et luoghi mari
ne fiore come rosso lucide de notte
a pigliare . g. granelli del
de zarno ... cho ne la man pari
come la astrollogia tonda la lunga

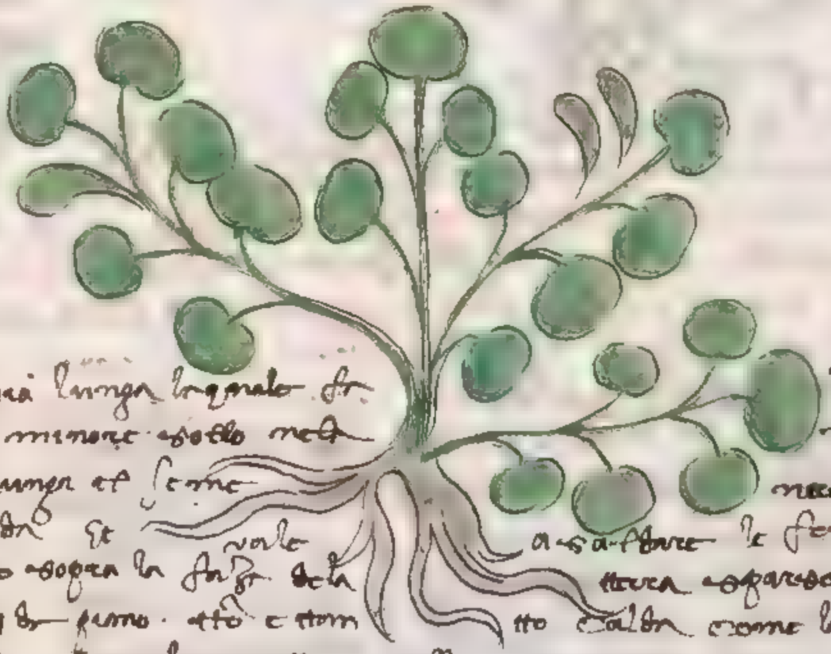

... aristologia
... rra

Aristologia Sarcacinna
a ... et est
ma ... llus

Questa aristollogia lunga laquale et
tonda et dela minore sollo nela
sua radise lunga et seme
chome la tonda et vale
fa lo sono sotto sopra la fazza dela
metterli e luoghi de piano et e ton

diferenza dela
radise ... la fa la
nero et fiore negro
a saldare le ferite come la tonda
terra a sparso ... luoghi dove
tto calda come la astrollogia tonda
e amarissima. Et vale contra a velleno et morso velenoso

BIBLIOTECA CIVICA DI UDINE

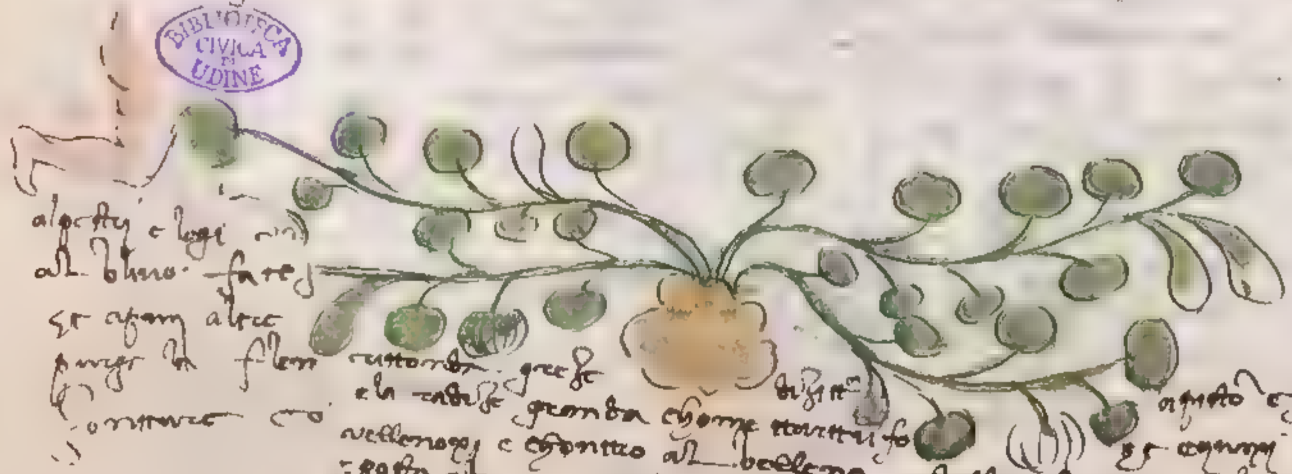

alpestri e luogi
al ... fare
et assai altre
purge la flem ... grosse
contrario co
e la radise gramba chome tartufo
vellenosi e contra al veleno
e gotta ala nuca del collo toglie el dolore
io e de ogni logo

digitte
questo e sta logo
et ogni ... lla
e dolore di corpo ... marav...
... e dogni

BIBLIOTECA CIVICA DI UDINE

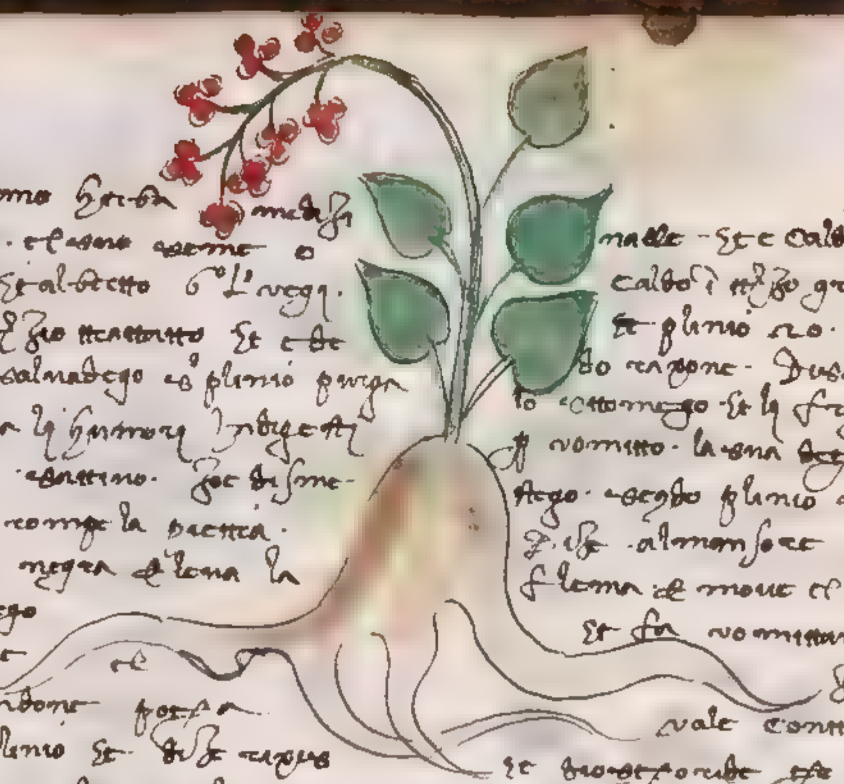

Herba rafemo herba medesi-
na secondo che dise serapion
c° l°. Et alberto 6° l° vegi-
tabili a terzo tractatto. Et è de
rafemo salvadego. Et plinio purga
et purga li humori indigesti
rafemo zardino. [illegible]
[illegible] et rompe la prieta.
Cortecia negra è bona la
stomego
digestive el
[illegible] [illegible]
ne [illegible] plinio et dise [illegible]

nalle. Et è caldo in primo grado e humido
caldo in terzo grado [illegible] avisena
Et plinio [illegible] vale. Almanso
so rasone. Dusmentego è salvadego. [illegible]
lo stomego et li freddi humori. Fa orinare
il vomitto. La sua decozione [illegible]
[illegible] secondo plinio [illegible] decozione [illegible]
[illegible] almansore [illegible] rafemo [illegible] la
flema e move el [illegible] dela bocca e del
Et fa vomitare e la sua foglia fa
[illegible] Et aiuta lo apetitto
vale contra morsso di scorpion

et [illegible] le man col
sugo del rafemo o del suo seme pora [illegible] alcuno pericolo [illegible] li ser-
penti e li scorpioni. Et vale contra al veleno. Et è [illegible] lenitivo a
[illegible] petto. La decozion dela sua radice gargarizata vale ala [illegible]
dela gola [illegible] [illegible] [illegible] [illegible]
prende cō aceto et mele [illegible] li vermi del corpo. Et la sua decozione lavatto
el capo [illegible] li capelli li fa [illegible] dise alberto magno che el seme
del rafemo cō aceto [illegible] et [illegible] [illegible]. Et avisena dise [illegible]
[illegible] [illegible] seme del rafemo [illegible] le
[illegible] dele [illegible] [illegible]. Et dise alberto magno che el rafemo pesto [illegible]
sugo insieme [illegible] legatto sopra el capo [illegible] [illegible]
[illegible] [illegible] vale la sua virtu [illegible] confortta la
virtu del stomego [illegible] e del
fegato vale cotto et [illegible] [illegible]

BIBLIOTECA CIVICA DI UDINE

Consolida

Erba que sella ha … in luogi sotti forti e pe… punte dritta a bevere co vino … ta · somma marcanigliosa mette … nasce in luogi nasc… trovasi vale amorsso di serpe … sta foglia in esure messo … ingiuntura colsela di maggio e di giugno &.

Herba trefoglia maggiore … al male de la vegia et … suo sugo co vino … fummentato e lavato … la sera e 'l dolore de … la detta herba cotta i vino e posta sopra luogo … somma · al fermo … et suo sugo posto … al tosse e la gravezza del polmone … herba co i fiori destillata … detta aqua.

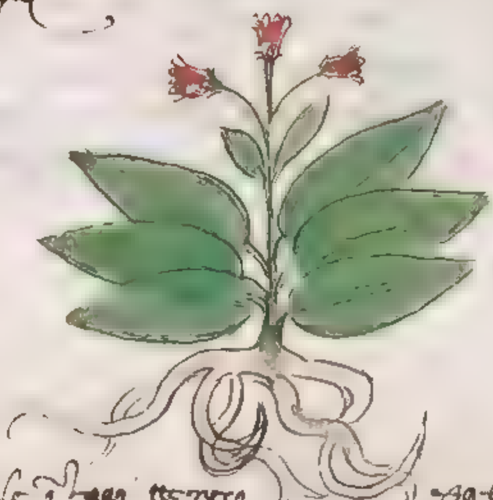

Erba … lasciare nasce in luogi … sabbionosi et i castagneti e luogi … da bevere e malsania a bevere co suo sugo … rompe di … somma … vale aprire ale piage … somma · vale ala morsura · colsela di giugno e di luglio &.

Triurus

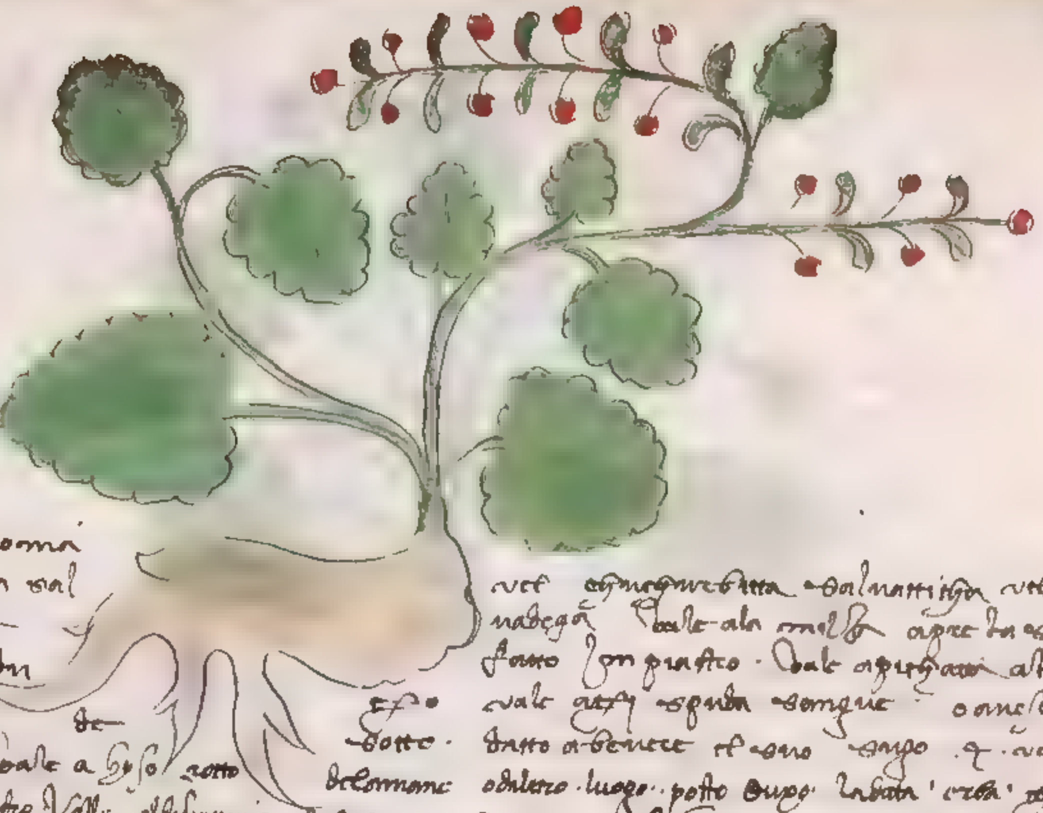

Herba bruonia
vel gruffa val
et bruiosa
male cadu
di sangue de
sorna. vale a bisso zotto

vel capomorbetta baluattiga vel charegabina
nabega. Vale ala milza apre la sua opilazione
fatto con piastro. Vale apurgari al cebello al
capo. vale atristringnere sangue. onasce menegrone
dotto. Datto a bevere el suo sugo .4. volte al giorno
delamanne odaltero luogo. posto sugo la ditta herba cotta quino
de fome i pistro. Vale alle sinterio delecorpe. cotta el seme nel vino di detta herba. co. ʒ. iij. di gala e suoperi
cotto el tutto e da bere alo amalato mezo bichieri e guarira. Vale cotta in vino abeurare
quel vino .doy. di vino bianco guarisse le fistole e ulcere fradolenti. Vale ogni ducelli ongii de mano
delli piedi brutti e guaste e gonfie. Dino fa de ghagione della detta herba. cotta e messa in detto mastigatto
fotta e suore i vino. e olio rosato e metta i dieme e mettila sop alongii fala remettere della
e guarisse. Valle apori e auruche che nascono ale membre. toghi el seme della ditta herba e el seme
el sugo e fanne unguento grasso e guadecono. Valle contra a fistole e cancri e giongie e verosi.
toghi ʒ. iij di sugo della ditta herba. ʒ. iij di lume di rocha. suol posto ʒ. iiij vitriolo ʒ. vj
metti insieme e fa unguento e vsalo. Vale el seme portarlo adosso colui che porta adosso non gli
puo nocere nisuno male spiritto cone fugono da questa herba ducha [illegible] fomo dalcerbo
e perutton

f malli
spiritti

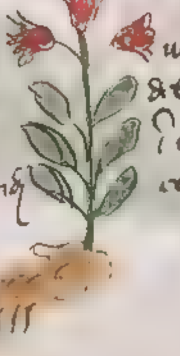

Herba celendraia tessa
vel capuchonis vel pedicgalaria nasse i luoghi. e grettosi
aridi e forti. Vale al flusso
del mestruo cotta i vino e beuerla detta dezezione
Vale arossore degli occhi cotta
i vino e lavare gliocchi. Bona ogni peore. La ditta herba
triovamo fra le groppe bianchi
e degli eliustri

liber

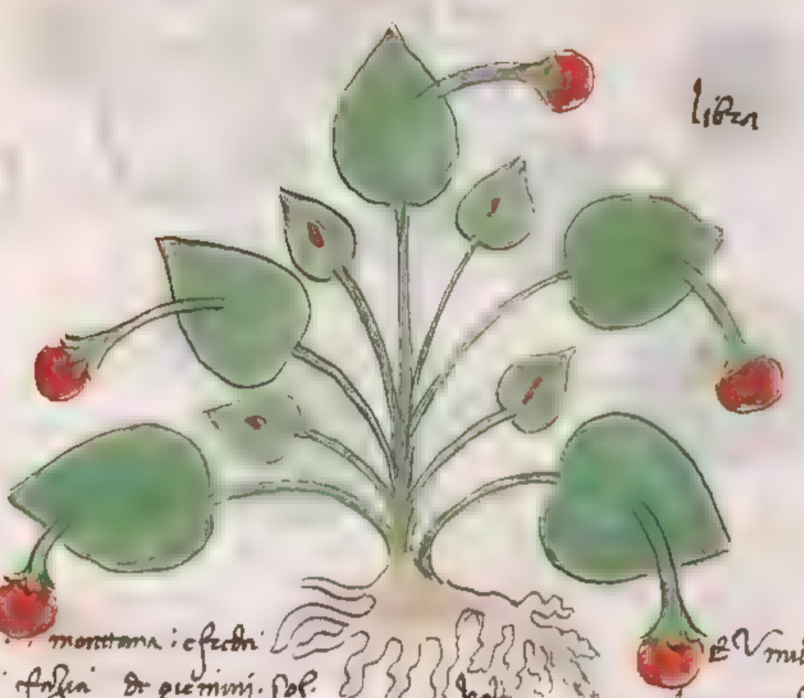

Erba pionbina montana e freda e umida in secondo grado
nela seconda fazia di gemini. sol. vale a malori e rosori doghi e fiori
la foglia pesta e posta sopra gli ochi senza p.15. di valle achi no dormi e togli el suo
sugo cho oglio rosato messo sulla fronte e le tempie dormira. Vale detto
omonguere lerba e il sugo bevere a paralettici e fagli gran giovamento. e vale a ogni
difetto del chorpo per umori chaldi o sanguinolenti. cholta nel segno de libra e fa
el suo segno. levato dettera iiij seda a sapore di purifar e nasse in luogi alpestri
e motuosi e sabionosi. la foglia sua quasi chome vida in amola e fa in sule foglie
meluse rosse. lauttore la ferma per li virtu profitabili chome chontiene in altri
auttori e loro libri

Erba viperina nasse in fiumi a chauto asproso. Vale a morso di vipera trita
e datta bevere. sana. Vale a morsso di chani rabiosi e daltri animali velenosi e suo sugo
de lerba e de radise sua lauttore la ferma per piu virtu profitabili e buona

BIBLIOTECA CIVICA DI UDINE

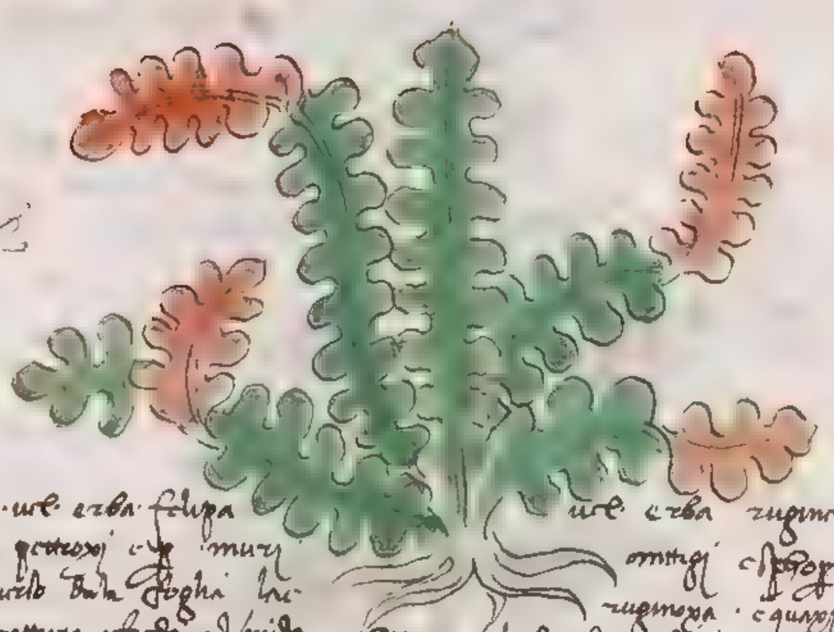

Cetteracha · vel · erba · felipa vel · erba · ruginula · vel · erba · figatella · nasce i luoghi petrosi e in muri antichi e sopra essi fa le foglie sue dalcuno lato e daraciuolo dala foglia lie ruginosa · e quasi pilosa i verso colore bigio rosseto ele di natura secha e umida · e come la sua foglia pendina · e quasi vale alamilza e al fegato opilatto e al polmone e a ogni infermita di petto · et opilatio e apre le postime del petto e a molte altre infermita · lauttore la ferma · [illegible] optima questa erba non fa ne fiore ne seme

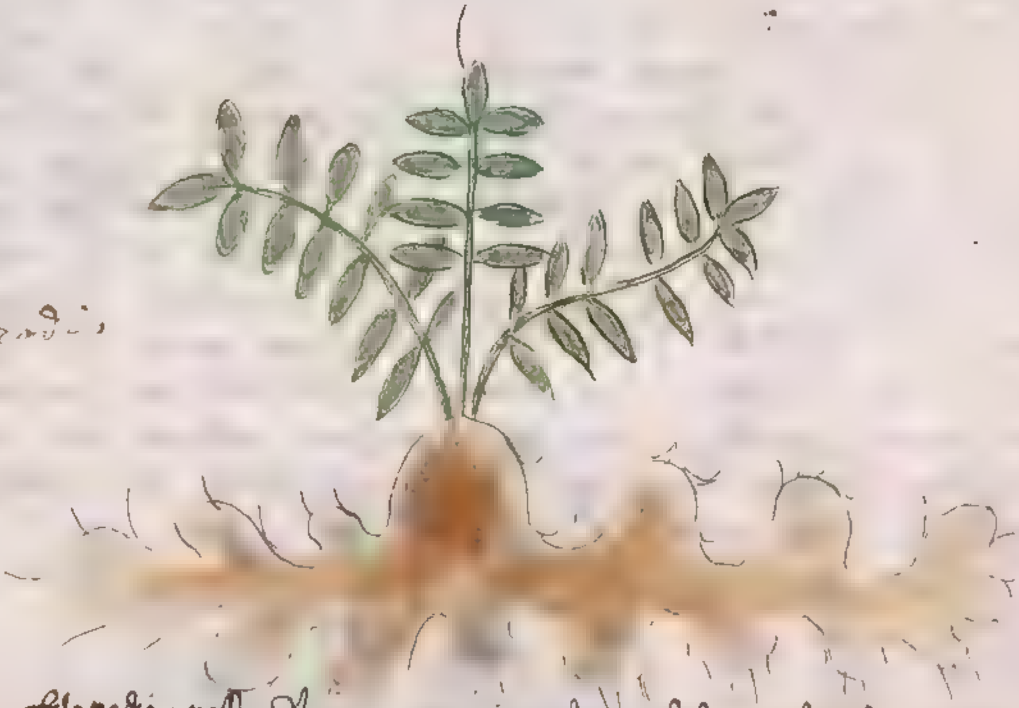

Herba · filopodio · nasce i luoghi petrosi · e sopra e sassi · muschiosi · trovasi dogni tempo ma de aprile [illegible] virtu · el sugo · dela · radice · de la erba · [illegible] vale ali gotti al grosso · morbo · [illegible] libera · [illegible] vale · [illegible] e modo di pirole Valle a molti altri malori · lauttore lafferma [illegible] medicinale

BIBLIOTECA CIVICA DI UDINE

elleboro bianco

Elleboro · e caldo e secco in terzo grado

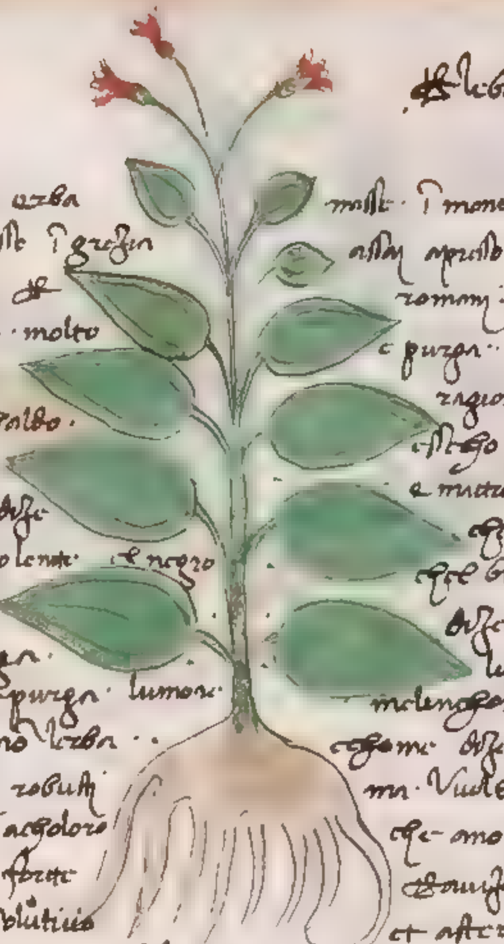

Erba · Elleboro · biancho e medicinale · erba
· Isidoro · libro · 17 · che nasce in grecia
e alli · a · el nome di elleboro &
Veratrum · che e erba solutiva · molto
di sopra e di sotto e sono · de doi
aspetto · in grecia · Isidoro · e caldo ·
Avicenna · nel secondo · libro
ragione · biancho · e negro · e dise
el negro di sotto · che piu violente · el negro
melinconigo · ouogomo
fa la radise biancha · e purga
negro fa la radise negra · e purga · lumore
ordine mettere la radise e no l'erba · ·
et Vsonia de dare a corpi robusti
che amagri · e amacilenti e a colora
i quali purga di sopra e di sotto forte
che leboro e vomito forte · solutivo

nasce · in monti alti e prati · secondo
alcuni apresso el fiume ditto elleboro
romani chiammo · la loro erba
e purga · lumore flematicho e purga
ragione · biancho e negro · secondo
e secco · in terzo grado · e quanti dise
e mattone dise · e sono · di doi
che el biancho · purga · di sopra
che el biancho · e purga · lumore
dise dioscoride · che leboro biancho
lumore flematicho · e leboro
melanconicho · dando le medizine
come dise dioscoride che anticamente
ma · Vsaron · dare · a quelli · po
che ano el petto stretto e la pleura e pocho
Avicenna dise · libro secondo
et atractivo · che conrode lagrame

mente esso fa mettere · el corpo · dela sua complexione · e a quelli che complexione
· bona · e giovenile · che convenientte de marzo e de settembre che convenientte in molti
che altri e quelli · sustenga · tre · di · de fichi · e bevere grossi · e de grossi · ouuero
e magrone dise ne suo uero · che leboro · biancho posto · trito la polvere · per lo naso
provocha · e fa Venire · li sternuti · e purga el corpo · de Vmori freddi · e metti detta
polvere · ala polte · uccide e topi e poli · e messo · e latte · e mortiffero · ale mosche · e uccide
lo suo polvere · e fa cagadere lucerni dele frutte e purga e purga tutte e aquinze le
maniere e ragione di flema · ma e troppo attractivo / et trae launo tracto troppo
Vmori flematichi · ala e forfola Vale e contro quotidiana di flema riale et ultima
et artetigha podagra et ovaga Vale lo simile · facto de lo elleboro biancho
in finocchio nelo aspetto · per Zo · di · maggiore · e Violenta · operatione

BIBLIOTECA CIVICA DI UDINE

Elleboro negro

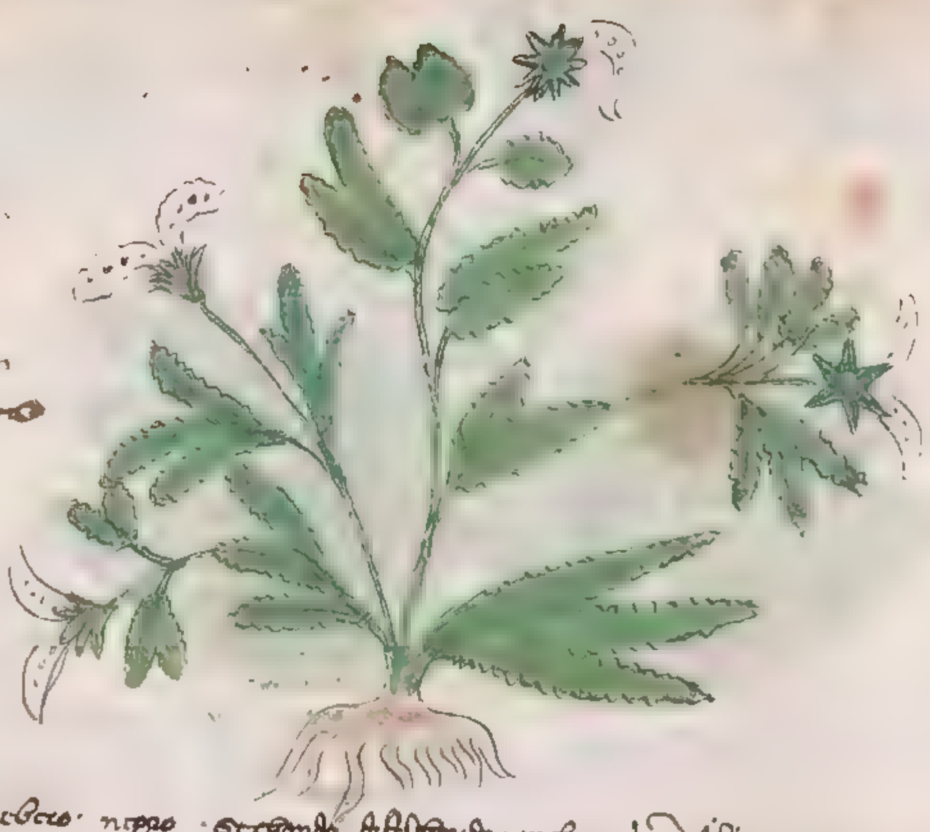

Elleboro · negro · secondo dyascoride · melampodio · dicitur · perche · melampo · sechuro · q(ue)sto
· la figliola · Serapione · libro secondo · grava el stomaco · quando · si piglia l suo fumo · e come fa
· legho · el Vino quando · si beve oltra el modo · magrone dise · che le · al quanto violente
Valle a colera la cholora negra e la flema · purgando · di sotto · che le · dissenteria · e che la
purgazione · di eleboro · negro · Valle · agli epilentici · e artetici · e paralitici e optima medicina
e sugiunge che la sua radise · purga la fistola posta dentro · innovata · ʒ/o/ q · bolite
Et al sordo posta ne le orechi · rende ludire · e a molte altre cose · la fistola lavatura
che optimo i medicina Valle a passione de ventre che le budelle · purga e comunque coroto
i matrice colubra e i pettigine · e simili dotta · ʒ · iij secondo la virtu de lo infermo

Elleboro negro

BIBLIOTECA CIVICA UDINE

Consolida mezana

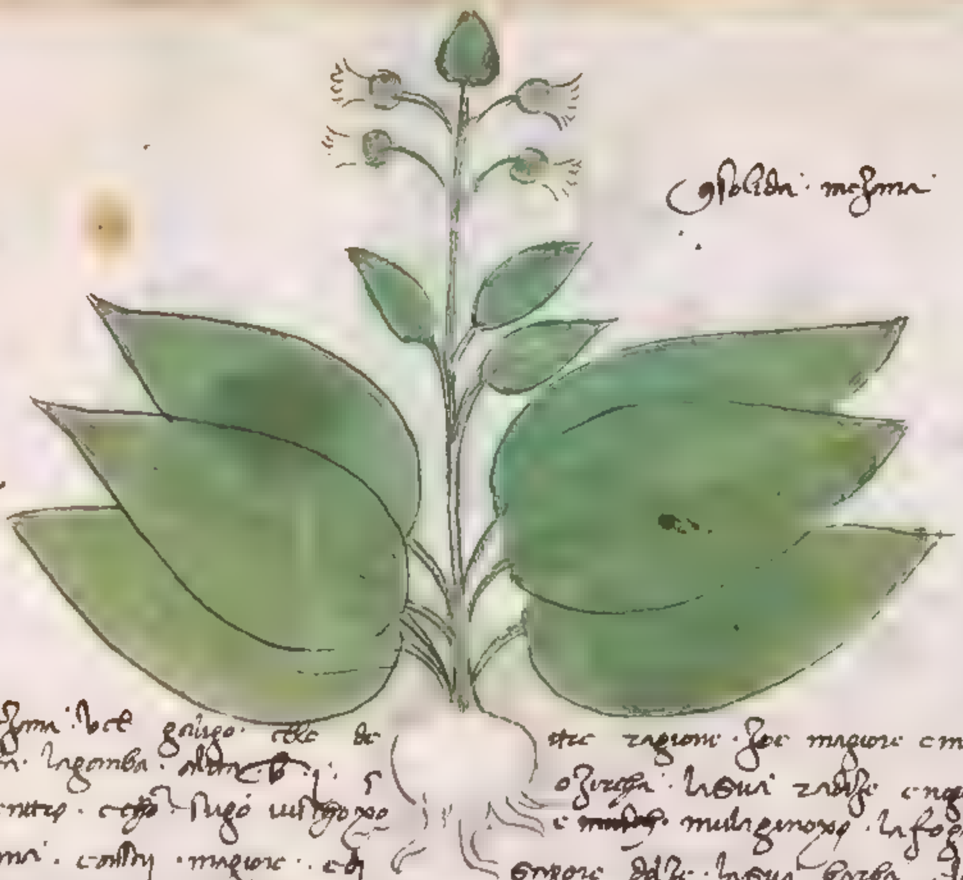

Consolida mezana vel galego. elle de tre ragioni. hoe magiore e mezana e minore
la magiore e la begomba. altre b. ozirega. le sui radise e negra di fuora
e biancha dentro. e ssi sugo viscoxo e multa e miscultagenoxo. le foglia simele
ala borasa. ma. e alty. magiore. e d sapore dolze. le sui barba lunga e grossa
come lo grosso dito. la consolida mezana e la magiora le foglia. simile ala borasa
e dolze fiori sui radise. tondi e grossetti come. li ceci. gentegena. onde
la minore fiori sui foglia. piccola e la detti consolida. morella vel erba mora.
tutte atre. ano. virtu. constrectiua valle a fermare i petto. o sso rotto. e ssono lati
i ommengiarla fattone frittelle. o latto uvio biem. sui radise valle contra flusso
ventre. le sue polvere. detti e siropo di morella e valle a flusso de ventre. le sue
radise. mangiata

…da minore

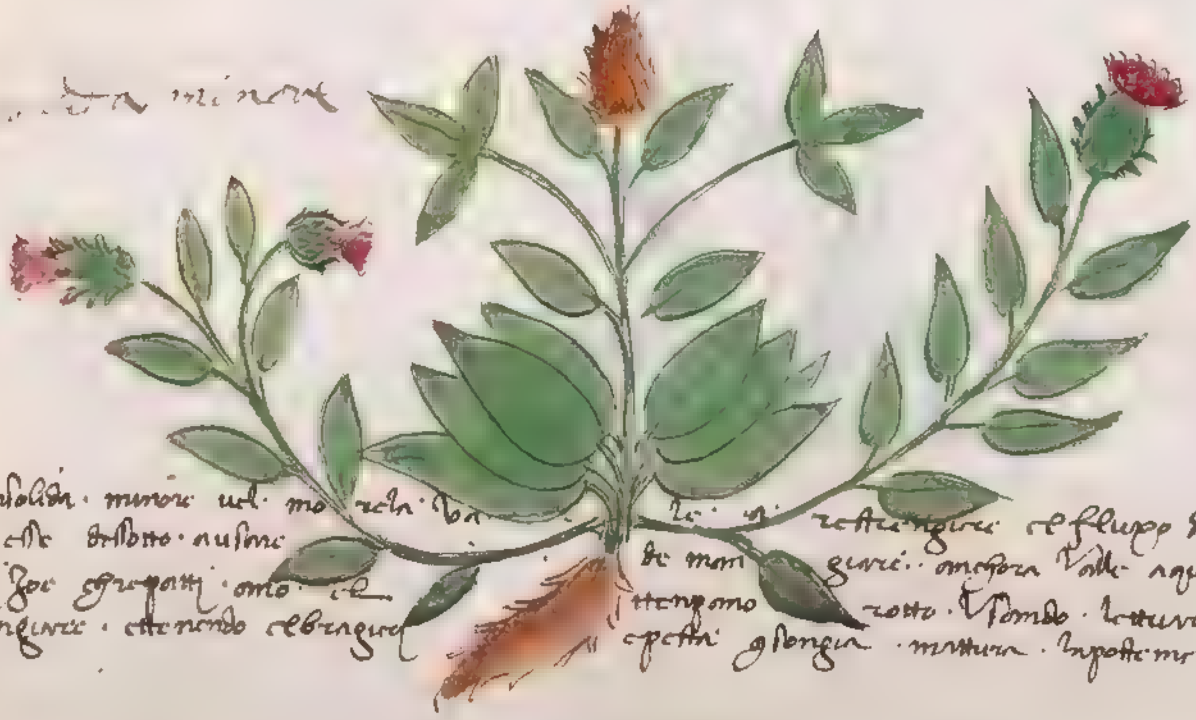

Consolida. minore vel. morela. ba... le. a restrengiere el flusso del sangue
e ch'elle. dislotto. ausine de mon giare. anchora valle. aquelli che sono
lati. hoe. e rotti. omo. e. tengono rotto. usando. lettuvario. di
mongiare. e tenendo el brachiere e petti e longua. mettura. lo potte me

BIBLIOTECA CIVICA DI UDINE

polipodio · querzino · e erba laquale · nasse i sule radise · capie dele querze · e p(er)o e ditto
polipodio querzino · e nele medisene · sepone laradise · e no · lerba · enasse amagiore fenli sasi
e fessi · murisi · stopperate alegno · ma · el meglior · el piu optimo · e quello · che sse trova
capie dele querzie · e fa lafoglia · quasi · simele · ala felese · e no fa ne fiore · ne seme · laradise
sua · e negra · di fori · e gialla · di entro · e ditta barba · e golata netta · e secha · se puo pastar
secondo · Avisena · libro secondo · e da Virtu · dattenuare · e da disoluere · e purga · lumore
flematigo · e melangonigo · e p(er)o · se pone mette · ale medisine · overo decozione · ofle matige
la Ventosita · secondo · e p(er)o · amogi · morativi · Comino · e semili · Valle · contra
lasiasi · pasione · la nono · digestione · R(ecipe) polipodio $\frac{0}{1}$ 1 · prune · iiij · anisi · semenanti · Viole
febre · fior · R(ecipe) · 1 pollo · gallo · Vecchio · e Vzidilo · e spiumalo · e netalo · dale budela · et
garofali · e cardamomo · ana · ℥ 1 · 5 · noze · muschiade · spigo · ana · 3 · 1 · pesta · ogni cosa
e metti · neldito pollo · cusi disfatto · e colla · e mescolatura · disolve · $\frac{2}{3}$ · 1 · de benedetta · e fa
decozione · Vere · alladonna · e mesi · la benedetta · Vno · cuotto · e caldo · contutte · le passiō
di Ventosita · cotto · i aqua · ovino · Ze · e polipodio · finocchio · ana · 3 · η · de remodatoli pesti

Grove

Nomen · grece · dicitur · Vel · ... · ... Vel ... ... · vel ... Vitr
nasse ... ... · ... · grado Valle ... de ...
... ... · ... ...
... · ... ...

Herba ... · ... ... · Vel ... · Valle ... ...
... ... · ... a Veleno ... · ... · ... ...
... ... Vino · ... Vegio · Valle ... ...
de ... · subito · ... · nasse in monti ... · ... · monte ...
Colli de ...

BIBLIOTECA CIVICA D UDINE

Taurus

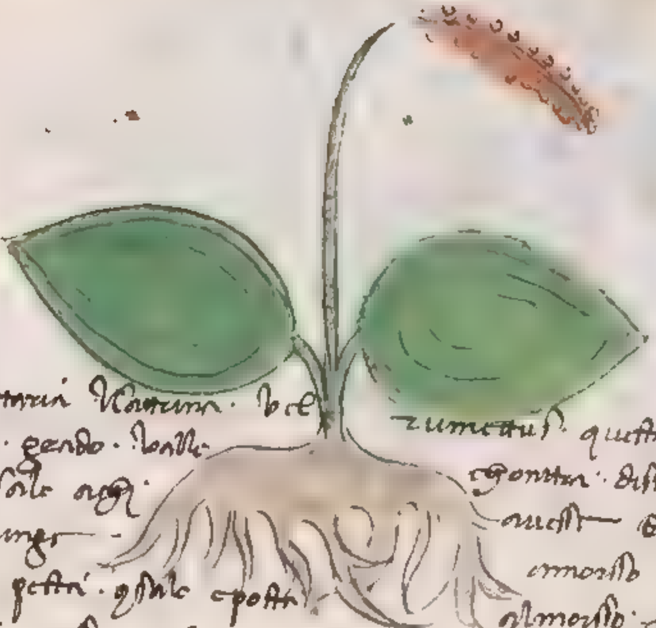

Herba . pastinaria Vatum . vel zumettus . questa ammatura fiera . et decoga
in orgongido gardo . latte gontra . distinteria . de corpo . detta herba
con uino . Vale agli uuolse dop afratto . Vnito le rem . gol suo
. sugo . restringe amorsso del sp— fratone . i gastro .
della foglia pesta . qsto e posta almorsso . et simele Valle el suo seme
al sop ditto . eglosso . subito . doma trouasse i luogi . sabionosi . aspori . e agualo
alquanto aspero . no fa piu che dui foglia grandi et simile rollo . e fiori romeu
Violeti colore . e mangio . quando la luna et i cancro

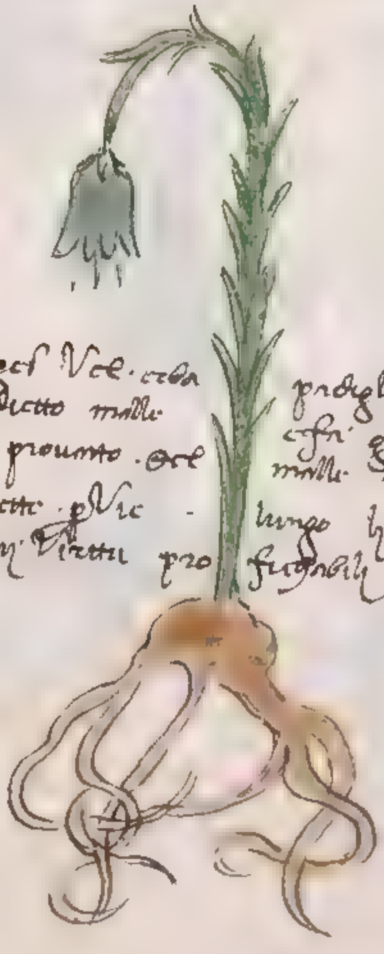

Herba ce morsus regis vel . erba predglone . Vali . ali i tropisi . amigiare dite
erba libera . de detto mille cosa giarre ce detto humore per Vrina i . 6 . di
cdi . spreconitto . prouato . ore mille no et troppo i uegiato . trouasi i terre
sabionosi . restrette . per Vic . lungo hauer . molti . coglirre de lugio . lauttore
la ferma i piu Virtu pro figli . li conore

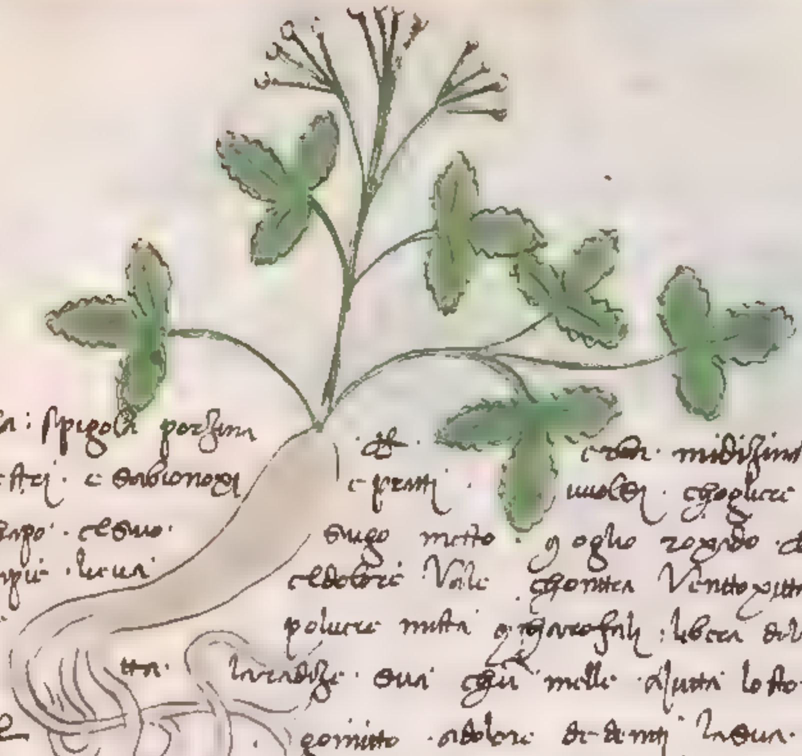

Herba : spigola porzina alpestri . e sabionosa di corpo . e dolore di tempie . leua i . . . di . . . tra . e . . . di . . . tenuta
erba midisinale . trouasi i monti e prati . vuole cogliere di zugno . Vale a dolore
sugo messo . o oglio rosado . e onto lo fronte e . . .
el dolore . Vale . contra ventosita e dolore di corpo data
polvere mista con garofoli . libera di omdolore allo stomaco stagnato
la radize . cui con mele aiuta lo stomaco . toglie la nausea
e vomito . a dolore di denti leva . radize cotta i aceto
i bocha . tenendo leva el dolore . alla pingi i fistolette
[illegible] radize spolverizata . [illegible] la pingi i fistoletti [illegible] lumore [illegible] la pinga
et omette altre cose di medisina come seguiti [illegible]

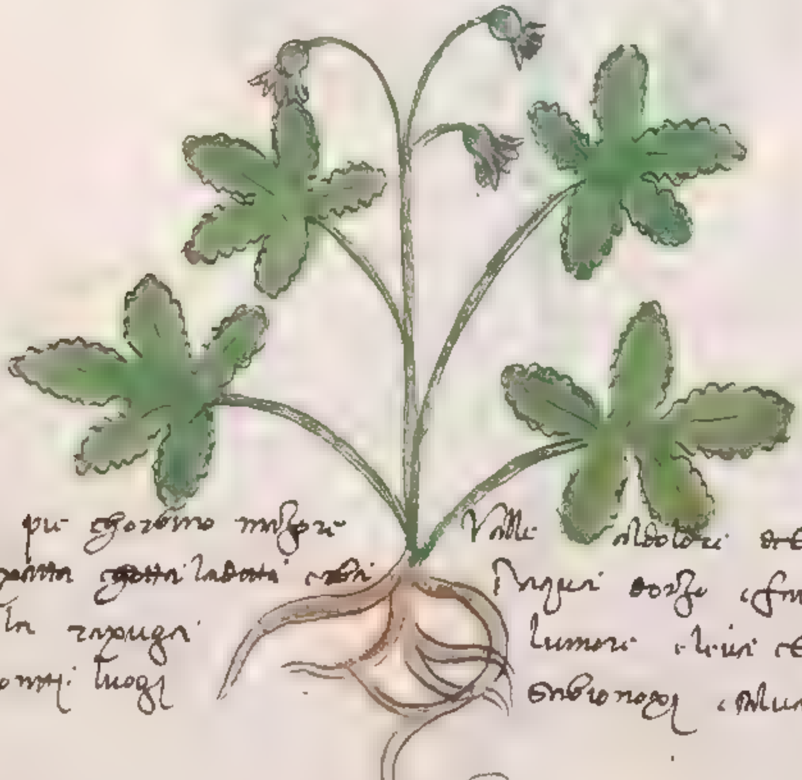

Herba pu[illegible] cosi come [illegible]
i [illegible] cotta la botta [illegible]
la gola [illegible]
i monti luogi
Valle a dolori della gola [illegible] gotta
[illegible] [illegible] e [illegible] gargarisimo [illegible]
lumori e [illegible] e dolore della gola [illegible]
sabionosi e [illegible]

BIBLIOTECA CIVICA UDINE

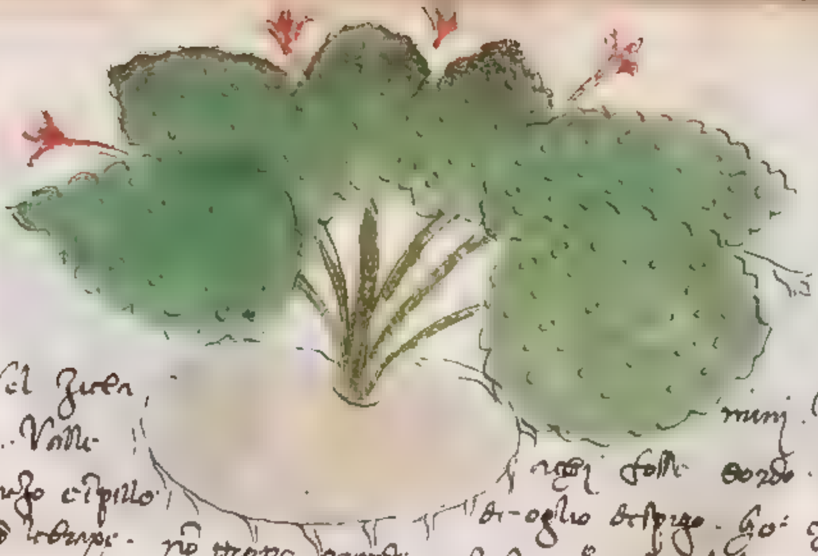

Arttanitta Vel Zicla mini. Vel malu terre. Vel
pome porcino. Valle a ogni sordo tragli el pome porcino
cavanulo i mezo el pillo di oglio de spigo. Ho' comune el filo tagliolm
e ogli sopra le braxe. no troppo grande e frido i pezo lo leva del fuogo e fredo
lo premi forte e quello olio tepido ne metti nelorecchia et ovidi poi fare
generalmente bagnia. Valle contra lamidi. l'aqua e fiarne congiuntura inogni fittingo

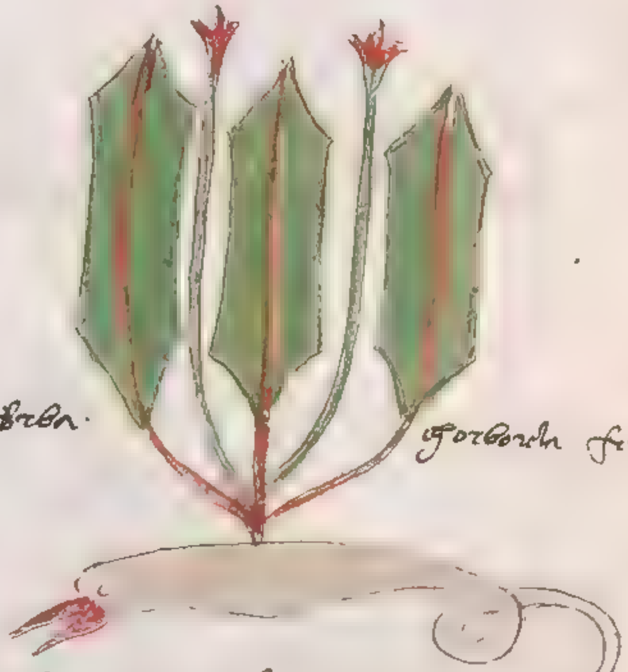

Herba gorbocla femina

Herba gorbocla masgio
erra e mortime
Valle a ogni
ch ia dolori
Valli alcuni e abaso Uopendola amimifan. lizadi
p.i. molto Zovi fatto de herba i ingui itto
fredda dubioza ceche e cegli bene golte
lume nasse dalsor e luogi fredi

31

Herba fattoris masghio trovasi in lo 4° libro

Herba fattoris femmina volli achi no podesse aver figlioli vogliando de mansar .15. di. ... ogni ... marito ... et ... victu portarla adosso nasce in Spagna in molti luoghi ———

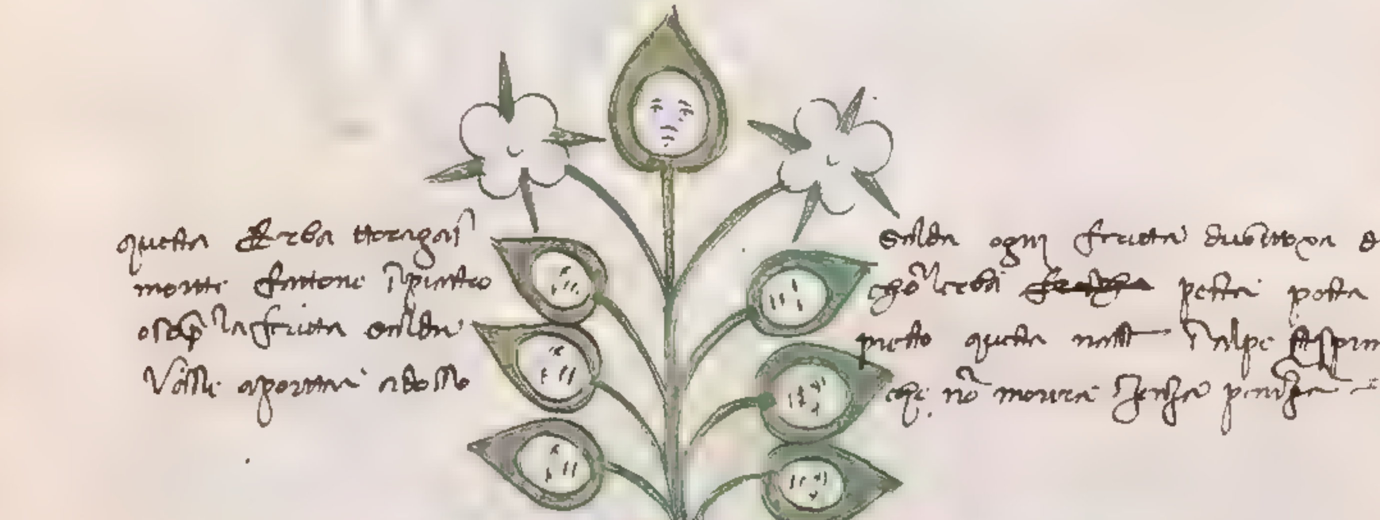

questa herba trovasi monte Antone in pinto ... la fruta ... volli portarla adosso

... ogni fructo ... de questa herba pesta posta ... questa ... ... no morira ... ——

BIBLIOTECA CIVICA DI UDINE

gramen Arcobella

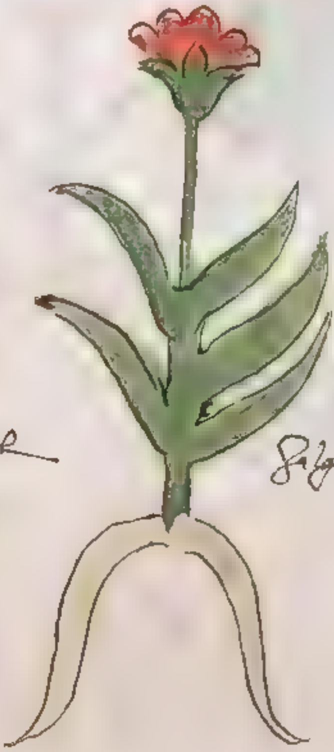

Silogna vel Salgolla

Cagna clare

BIBLIOTECA CIVICA DI UDINE

[illegible]

pentafilon cioè cinque follia vale
data a bevere omni zorni fa [illegible]
veleno [illegible] o morso

la radice sua cotta a bevere
ol suo sugo contra [illegible]
de animale venenoso

Nasturciu

[illegible]

Nasturciu alio modo è alio
libro questa herba nasce nela aqua
deli stagni le foglie asimiliano laqua como
maglie et fa la radice vale fattone
impiastro al corpo del fuogo vale
la defensione a [illegible] del corpo

BIBLIOTECA CIVICA DI UDINE

Geoue

Herba ermitiftrene vel filo etterenj no(n) betteorj forto. la barba galla per polipodio et fa barselj hodore come persa gentile. lotsimo vel trifaolia. nasce i logi teneri la foglia quasi come le bio e fiori ... de... i rossi et e tenera radise come che rossi come lupini el seme nero et ha vale amorso di come raboso. posta al morso herba pesta. soma e libera. et voila amonsare o habenare conforta el chore ... uno come ditto a bevere pesto. vale contro a lo spasimo. et ancora a gran fatiga di corpo fusse fatigato de lo omeditto. e spasimo contrario libera. vale la sua radi ce al flusso di sangue di ... abonne ditto a bevere co aqua vite subito restrenze. la virgola sua portata adosso nessuna malombra no ti puol nocere. quando e colta ne la hore de ... lauttore li afferma .16. vertu ... e ... le quali voi trovarete i altri libri e logi nasce i logi caldi chiamadi i monti marinori vol(eri) coliere de luio e d'agosto. la foglia a sapore di ... et e odorifera come e persa la barba a sapore de rapa ma e angossa a bo ... purga el corpo de humore collerico. e purga la terza ...

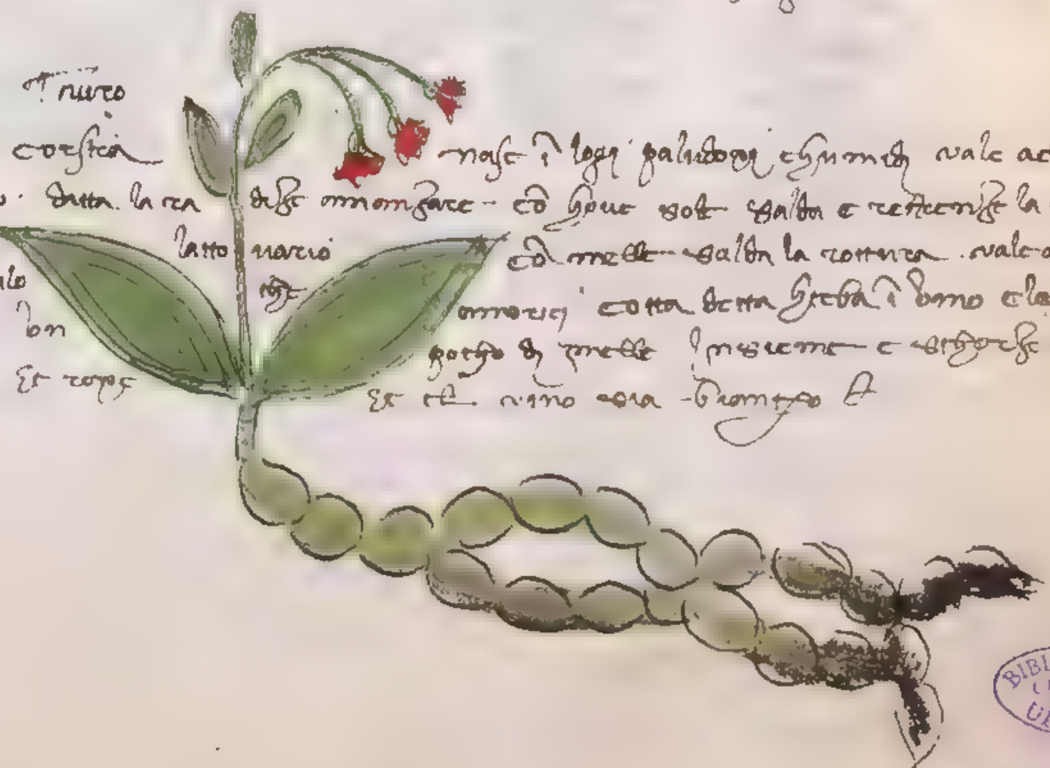

Triuco

Herba ... corsica nasce i logi paludosi chiamadi vale a ... ti del tempano. ditta la ra dise amonsare co(n) sevo ... salda e restrenze la rottu ra o ... latto narcio co(n) melle salda la rottura. vale al ... del culo ... amorosi cotta detta herba i vino e lavato el fesso e ... bon ... di melle insieme e ... pome granade et ... et el vino ara ...

BIBLIOTECA CIVICA UDINE

Herba mamoria lauttore lafferma a molte chose medicinale. Nasce in montagne e logi freddi massimamente in monti di marine e in dove sono sapori la quale herba homero poeta per prova lafferma essere optima contra al male caduco. Et chi ne tiene adosso chi linfirma che la adosso non gli viene et amonisone mai non li viene piu. questa herba a fatto la foglia come da ... e fa ... e fa fiore azurro che esce di mezo delle foglie et fa el frutto come una poma co lo mezo. et rosso quando ei mattura fa longar... de pie ... le foglie sapore di ... pone sotto la lingua ... la ... del corpo

Herba polmonella vel pollio vale a la tosse e strettezza di petto et ala infirmita del polmone sputandone di manzare

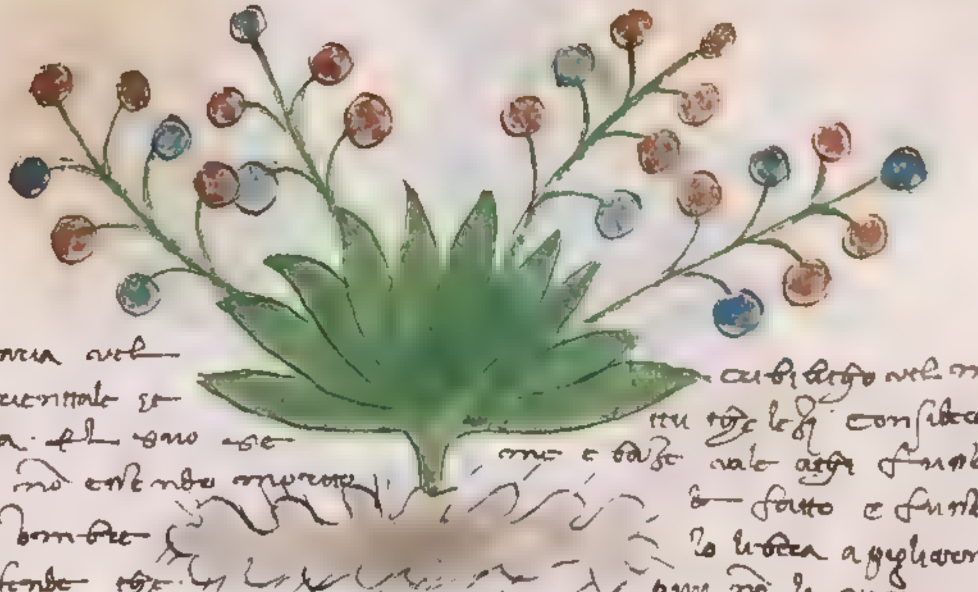

Herba lusfidonia vel cubilecho vel massinaga questa
è herba orientale et tu tucte le [illegible] consilida buona virtù
è nobilità. Et la sua se[me] e radice vale asai fructi o ferro deli malo
quella gosta non essendo morerte facto e fructi rimango longo
ditto dale bombice lo libera a gyghavano et atte morell
adosso lo difende che [illegible] perchè non li viene may [illegible] tucti prende
consuga el capo et [illegible] quale humidita e humore secho. Ancora vale
a portarla adosso difende lomo da ciò espiritto e factorie e ogni paura e ria cosa
et aiutarla di mostrare a bracti [illegible] la memoria de lomo et fa vedere i sono
quello che lia adivenire [illegible] e la foglia posta sopra ad una ferita
la sana [illegible]

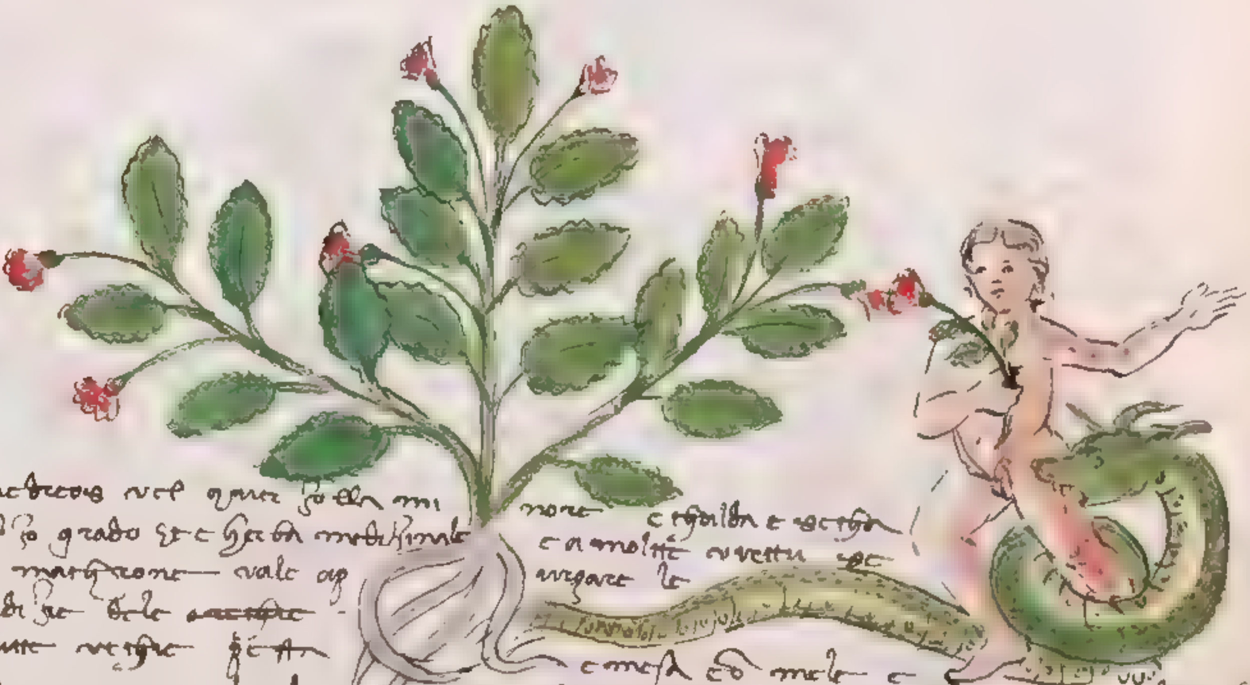

Armobrosa vel [illegible] minore. È calida e secha
in tertio grado et è herba medicinale e a molte virtù. Per
gotto marghone vale a purgare le
[illegible] de le
ferite vecchie [illegible]
posta sopra vale ali [illegible] e mesta co(n) mele e
[illegible] et suo sugo co(n) mele [illegible] fa [illegible]
et cotta i(n) olio e uncto le reni vale contro al rigore de la febre. Data a bevere
co(n) vino [illegible] la corteza de la radice [illegible] e fa l'omo [illegible] legno e la lacto sana ogni totto
dentro. Data a bevere la detta herba polverizata co(n) vino biancho fa gittare ogni
veleno di serpente e uccide li vermi del corpo di fanciulli [illegible] anastro.

BIBLIOTECA CIVICA DI UDINE

3, 90

Zepolla squile · chome dechiara alberto magno · sesto libro · Vegi e gregordamente
e avizena libro · segondo · e altro modo e diera · zeve murel · e per la
Vzede istopi · chome disse diusfora · li e galdi e secha i segondo grado
fa le sue fogli simile a quella de foglio · mali sua · radise · zoe la sua
zivola e grande · e non grossa sfoglia che suo radise e quella
essi e quemette nele medisine e no la foglia che molto resolutiva
consottiglietiva de grossi umori e lo suo · afetto · e conforta el corpo
[illegible] e frighi [illegible] vomita e conforta e de [illegible] molto e de
e frente al fetor de la bocha disse lo [illegible] de la zeuola
squila [illegible] la milsa dura [illegible] diventare
mol figgura · e senssa dure i [illegible] i [illegible] dura [illegible]
e luso [illegible] proibito al [illegible]
Velenoxa [illegible] gliusfidi che i [illegible]
ogni Veleno · e de e frescante negli [illegible] · provocha · lurina · e la mestrua
i [illegible] sustanti [illegible] · e la zeuola squila e galdi e secha i terzo grado
Avizena disse ch'è i segondo grado e galdi e secha · Vale [illegible] lo pilasio de la milza
e del fegato · et [illegible] fumoso [illegible] dure · de [illegible] e forte
lo stomego · et [illegible] de suo Vso de questo modo · [illegible]
sprego [illegible] e forti [illegible] del legno e [illegible] i sprego · [illegible] · no [illegible]
i sprego [illegible] · e [illegible] le foglie [illegible]
zepionti [illegible] · e quela parte e Velenoxa · [illegible] · e quelle [illegible]
[illegible] [illegible]

Virgo

Requirizia dele requilizia secondo Serapion
Avicenna secondo libro e alberto magno sesto libro
Virgo non ci pone in medicina se no la radise no lecha
liquil radise tempera temente e lenitiva della gamma del polmone
e mondificha delli humori che conferente d'ogni passio del polmone
e giova sichi la uose tole la sete conferente alli i fluxo
del stomaco e toglie lardore della orina conferente
alli zeri delle rene e della vesiga. requilizia

Dragontea

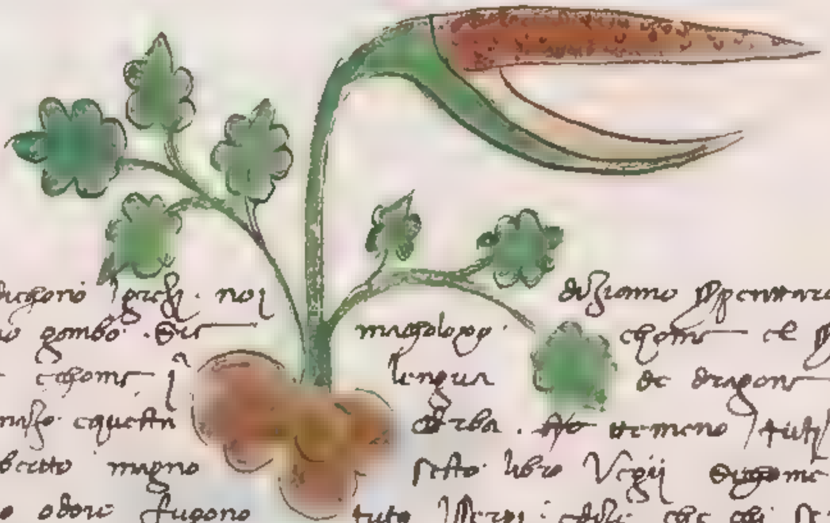

Dragontea dicono i greci noi diciamo serpentaria vel viperina
per chel suo gambo e ver magologo chome el serpe e pare in ser
el suo fiore chome in lengua de dragone simile di rosso
over pavonazo e questa erba. se tenemo tutti serpi fugono
secondo alberto magno sesto libro Virgo secondo dise diascoride
che del suo odore fugono tuti serpi. e dise che chi se onze le mani col suo
sugo. senza pericolo maniza serpi e no lo mordeziano mai. Avicenna ancora
dise che chi se onze del dito sugo della dragontea mai vipera no lo mordera
diascoride dise chel suo seme e vertu chome el sugo. facto ne olio
de [illegible] e valle dito olio al polipo dele nare e al cancro. et valle al dolore
de le orechie. e dise ancora leva i fusti nel dito sugo messi nele nare
[illegible] e simile fa ancora gandisimo zovamento. e dise diascoride che sel dona
odora el suo fiore quando comincia amaduravar si sconzera subito e sel fiore e marcito
e poi no ha adori gravida per haver sua criatura. a tutto lodora. se dispone
el feto e cavarlo. valle la dita radise spolverizata. e data con mele al [illegible]
del petto e maximo zovamento e guarir lensiore del petto. la sua decotione presa
valle alli attossicati e alli eleganti purga e caza li humori. per gravimo e aptare

BIBLIOTECA CIVICA UDINE

32 41

Fermile bene decozione corrupta del gradimo Rubro de frezze e poi inmedis de la radise de la dragontea trita . minuta e stregn e pongala e poscia sotile e agiungila e poi asse gagua . zopata e stregn al sole . cola detti esfuzione . mettendola sopra infasza alcun . la fiera . e nota dogni cordela e folli nota e cavarn e fieri suo polure sotile metti e ciapone e posti ala fistola . dentri a lazer la bocca . vomito e qste ze ossi rotto . o fessido . o forato e quel e quin fuora de ssegonde asse . la decozione dela suo radise vale a molti malori venuti . e fredo . la polure dela suo radise metta . e tessa parte de gesstima vivi . e agosto vale a la gengive . le foglie . e la barba . e fiori i azeto e strege pol fattone polure . forbe ogni ulcera e sfratura . e licorne . e quera e lepolipo e la cola maligna . e guera fumori de petto

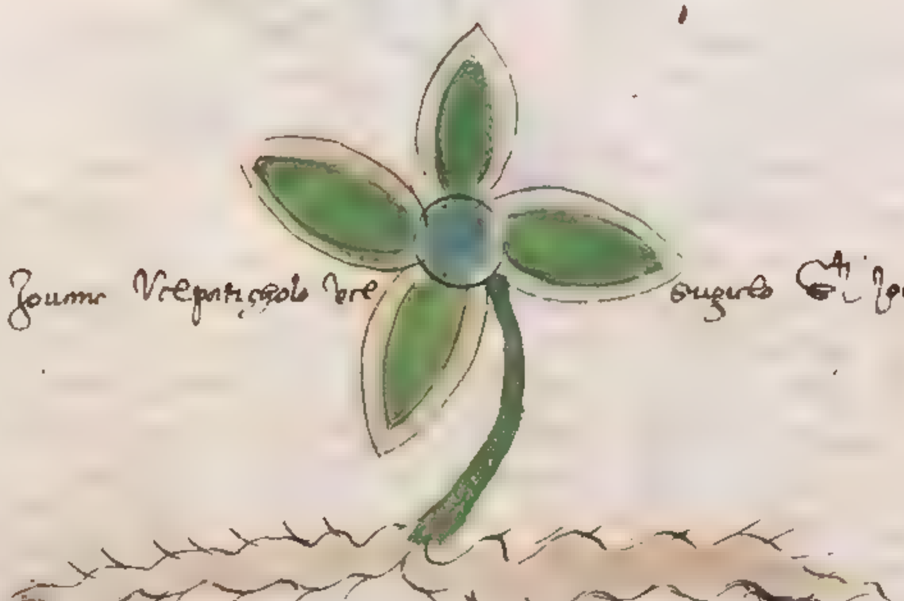

E rose d[ett]o Zouane Vrepaticolo bre

ongaro d[ett]i Zouani . ametteu

BIBLIOTECA CIVICA di UDINE

Esufragia cioè come di mona ... in ... i ... e ... e ... i ... grado Et è esta herba quando ... e ... mo ... nessuna virtu ... virtu ... e mente ... e ... de Et suo sugo messo c'd asetto e olio bollito ad aspesitudine vale ... Et suo sugo bevuto cu ... li vermi et vale contra alopicia Et suo sugo messo co olio ... fistola Et phy ... ... confirma el petto Et chonforta ... magiormente ala pasione ... del polmone ... dolore di latti Et a forne ... lo ... Et ... la ... de ... humori ... al fegato al polmone al petto Et ... rompe ogni apostema del petto e purga Et no lassa ... altra postema ne magagna alchuna al polmone et al fegato E

De apulus popi ... origulus ... vel herba este ... nasse i monti al ...

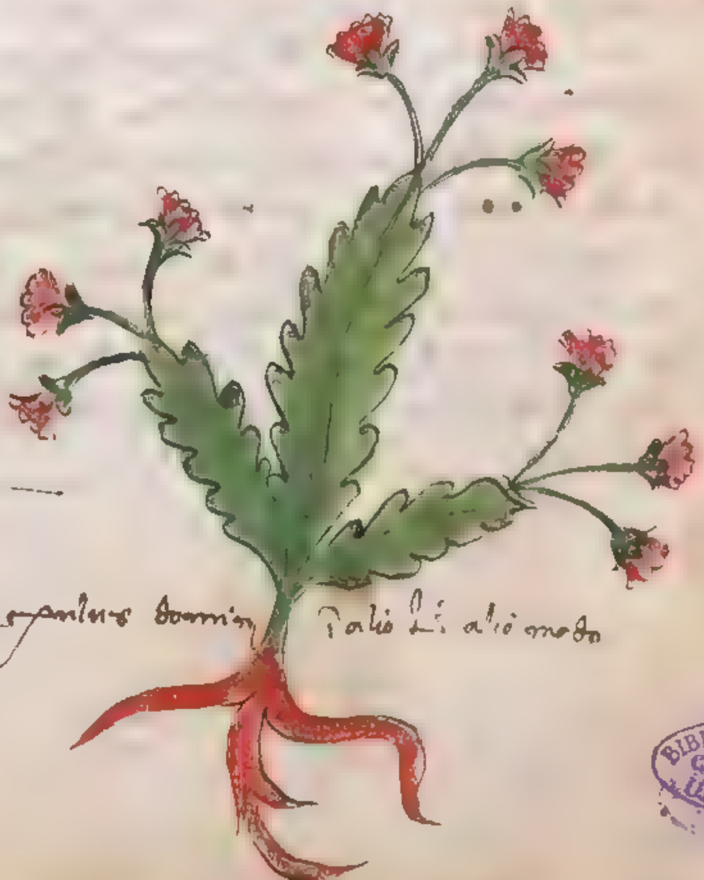

De apulus domin ... i alio li. alio modo

BIBLIOTECA CIVICA DI UDINE

37 92

Virgo

Iretropia

Iretropia vel sponsa solis vel
Zira el sole vel Ethiopia. questa
secondo grado nasce in logi sechi e prati
Zoe herba assai nota e chognosuta ~~questa~~ herba sponsa
solis ... adopera ogni sua virtu Et quando el sole se leva apre el
suo fiore et quando tramonta lo serrade. Et sempre volta el suo fiore chome el sole
Zira et pero e detta Zirasole. Et questa herba e molto remedio contro veleno data in
polvere o in suo sugo cum vino vechio sono miracolosamente el ... fugitore
essendo colto in virgo vale al fegato et ala milza apre le oppilazion de esse vale
al stomego guarisse la rogna e flemma salsa et collera. Et a unaltra virtu occulta
choglendo la detta herba del mese de agosto quando la luna e in virgo et ... farai
benedire ... in sul altare ... finito tutta la messa del principio
ala fine. Et poi asperssa sopra cum laqua benedetta et afumata de incenso
benedetto e poi legata cum una foglia de oro. Et ... insieme ligati posti sopra
el lecto de una chiesa o sotto dove ... posa la foglia. Et dove ... in
quella che sara adultera et avera cometo fede matrimoniale al marito non
pora ... de cosi ... homo che ... detta herba Et ... chognoscerai
li adulterii ... molte. Et ... el ... sono et ogni
altre virtu — — ..

BIBLIOTECA CIVICA DI UDINE

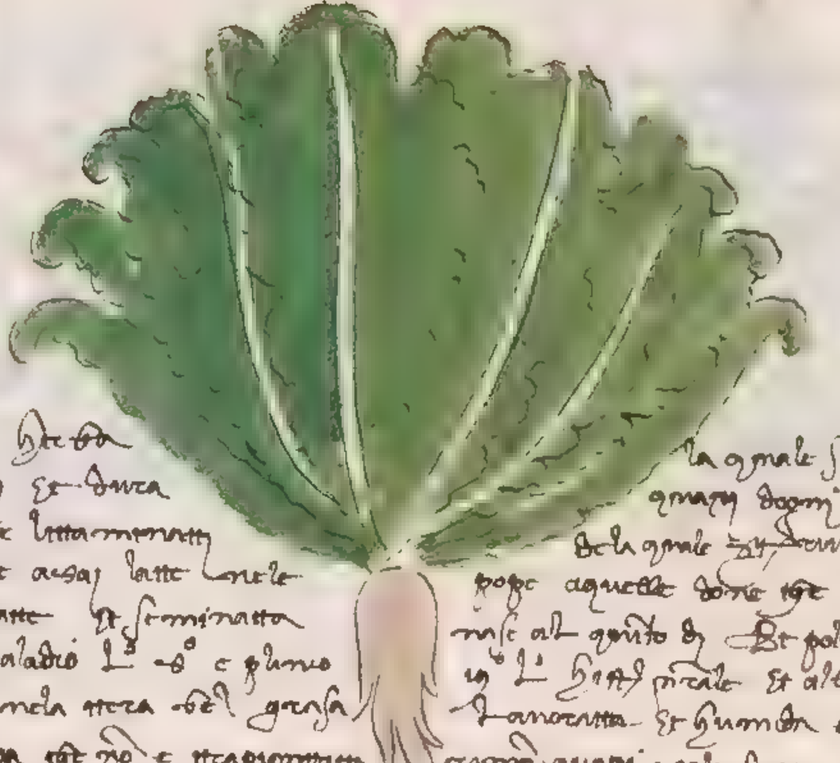

Lattuga e herba la quale se semina i(n) horti et
trapiantasi et dura quasi d'ogni tempo in horti bene
coltivata e lattamenata de la quale dice Isidoro in l° 17 ethi.
fa abondare assai latte ne le poppe a quelle donne che poppano e strengie le poppe
parte di latte. Et seminata nasse al quinto di. Et poi si germinare e trapiantata
come dice paladio l° 2° e plinio in l° hist. natural. et alberto magno in l° vegi.
tanto lono nela terra del grassa [illegible] et humida bene lattamenata et
quella lattuga che no e trapiantata [illegible] quasi salvatica et no ha el bono sapore
e de meno humida e velocemente si trapianta de [illegible] che e l'autunno la
lattuga teme pioggia et gelo piu tosto e [illegible] d'acqua ma goderesi al tempo
del caldo essere adaquata. La sua natura e freda et humida temperatamente
si come e scritto in serapione e in [illegible]. [illegible] dicono la lattuga e grande
[illegible] da li auttori essere temperatissima herba fra le altre. galieno in l° [illegible] dice
la lattuga genera migliori humori che altramente et genera molto sangue et bono.
disse [illegible] in l° [illegible] et hypocras l° de dietus [illegible]: la lattuga e migliore che
altre herbe a bono sangue generare et e migliore et fa piu [illegible] cotta che [illegible]
et presto se padisse. la lattuga [illegible] [illegible] et chi la man-
gia [illegible] [illegible] et vale el suo sugo e'l latte [illegible]
forte [illegible] [illegible] le [illegible] questa herba come [illegible] plinio l° 20 hist.
naturalis galieno l° [illegible] alberto magno 6 l° vegi: [illegible]
l° [illegible] [illegible] al [illegible]. Tutti dicono che la [illegible]
genera gran copia di latte [illegible] de la collera [illegible] che nello stomacho
[illegible] la [illegible] del sangue diminuisse la libidine. fa li [illegible]
le [illegible] fa el ventre molle [illegible] [illegible] vale a [illegible] de la [illegible]
e al ardore de la urina. fa fare sogno [illegible] e soave [illegible]
[illegible] [illegible] cotta in aceto e a [illegible] dissolve [illegible]

BIBLIOTECA CIVICA DI UDINE

Dela milza e del fegatto. Albuxe avizenna e dixe che la lattuga e migliore
a no(n) essere lavatta. Et simele dixe dogni herba freda. che p(er) la lavadura gli
muta la sua bona natura. Lherbe che sono di freda natura si vole
mondare cho(n) la cugola omenuta. Ela bonta dela lattuga e nela sua
tenerezza. Et la dura commove e genera mali asomglie. Et attene(n)ta li ochi
et toleria el vedere agli ochi luga. El magistrone dixe che genera chalefone ai
ochi assai la lattuga dura no(n) tenta promettatta. Et e una altra lattuga salvade
ga che e alquanto amara. E questa e la Indivia. Et e di ma(n)zore chalidita
che la lattuga domestega.

Herba Iua

BIBLIOTECA CIVICA DI UDINE

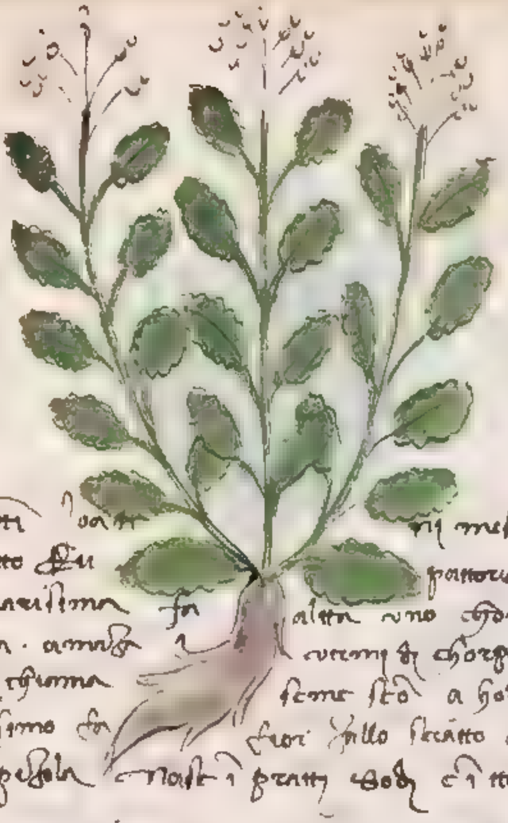

Herba osti oari ... ri mesticella
chiamato Su ... pastoris el
erba amarissima fa ... altra uno chombetto
o Bretan. amaro ... corimi di chorpo et
vulgo lo chiama ... seme sto a hodore
reussimo fa ... fiori giallo serrato a cimi
foglia pessola ... nasce i prati sodi e i terreni
sottili

Albimmos ... nasce i logi humidi ombrosi
douc no ... qual troppo el sole fare gambo
neco chi ... verga de la foglia nera et e herba
fresha ... vale ala milza e al fegato riscalda
tto ... co confortatione di matrice. Al omolte
a ... tte. cose l'autore di a ferma

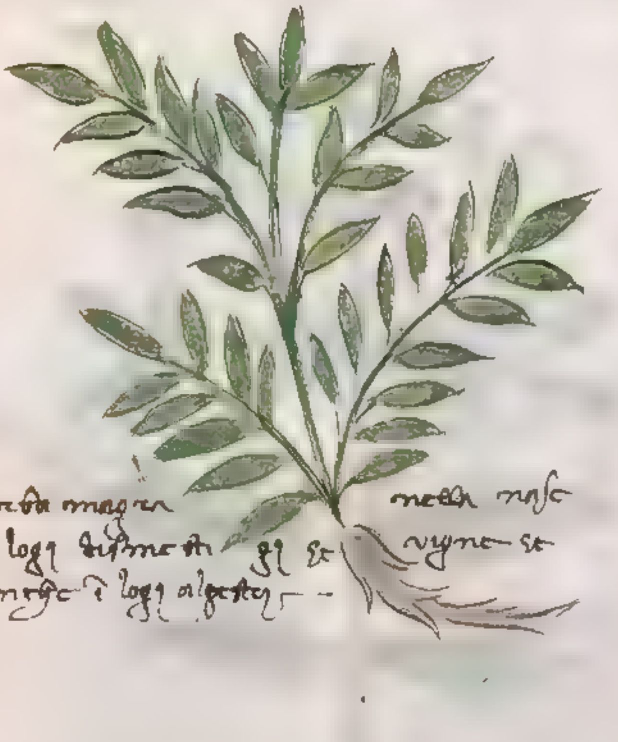

Herba magra ... metta nasce
i logi dimestici gi et ... vigne et
oltre e i logi algestri

mille folio

Mille folii verde fino ... chuella nasce i terreni
sodi et sottili et ... i greggi fare herbito
sparto per terra ... Et amondo fare festuga
fare fiore bianchigio ... molto vale i medicina

BIBLIOTECA CIVICA DI UDINE

3

poleo

Poleggio ... chiamato ... i greci ... è caldo e secho quasi al terzo grado ... erba medicinale ... dice avicena e dioscoride ... greci ... questa erba si vole cogliere quando è fiorita ... alora è in sua virtù ... tutto l'anno ... posta al ... dolore di ... capo e ... i vino e posto sopra lo stomaco togli el dolore ... posto al ... togli el dolore e la ventosità ... vale ... bevuta co vino provocha l'urina e la menstrua ... fatto el furmento col puleggio ... fetto ... puleggi ... molte altre virtù ... lauttore ...

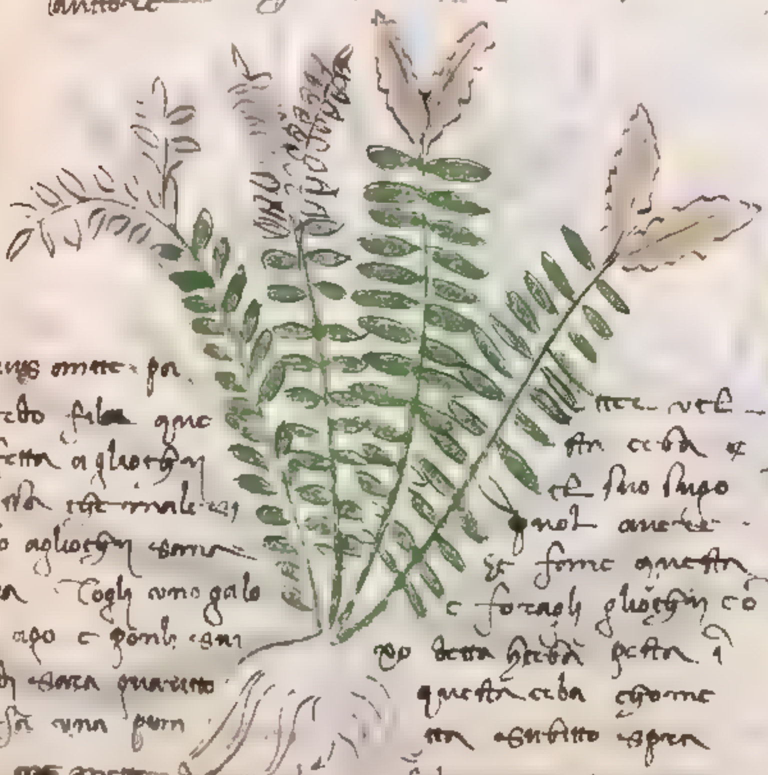

filius omne pa
chiamato filix que — tre vel
perfetta a gliorghi — sta erba et
de ciascheduno male ... — el suo sugo
messo a gliorghi ... — ... anche
prova. Togli uno galo — et fame questa
bono ... e ponli ... — e foragli gliorghi co
bono di ... quaranto — po detta herba posta i
e mezza una ... — questa erba chome
... — sta ...
... altre — filius omne pance
e dove ... nella ... tura ...
chome ...

Verbena ... ...

[library stamp]

Absinthium è herba medichinale simigliante le piegore le quale dice Diascoride che sono medichine pongono uno segno ... in ... 2° dice chome ... dice plinio L°. xx. histor. naturale che si truovano senza fiele in Ittalia e amaro e di tre ... assenzo ponticho nostro ... Et ... ... in primo grado e secondo dice ... ... in terzo grado ... dice

BIBLIOTECA ... BERNE

37

Diascoride dice che l'absinthio pontico è di Capadocia che nasce in sul monte onde acquista
el nome dal monte absintio. Macer et Diascoride dice che questa herba cotta in
aceto e posta al stomego [illegible] infino al ombelico uccide i vermi. Et cotta in vino e be-
vuto uccide i vermi. Togle el dolore del corpo fa el ventre soluto provoca la
urina solve el menstruo e purga la cholera. Macrone [illegible] dice che
[illegible] Diascoride che cotto in aceto e bevuto sana ali [illegible] del suo
corpo [illegible] el veleno di fonghi. Et vale ala vista cal vino messo ali
orechie. [illegible] dice che l'absinthio fa lo stomego robusto in [illegible]. Et aprie
le opilation del fegato. Et molte altre virtù pongono li auctori proficabile a
molte chose per non dire piu [illegible] per piu non dire vale ale [illegible]
uccide i vermi [illegible] dale tignole.

Viola

Viola è freda nel principio del primo grado
nel fine del secondo. Et quelli [illegible] la viola
molto [illegible] complexione [illegible] primo
[illegible] freddo [illegible] la viola

et ha [illegible]
herba [illegible] el fiore [illegible]
et el fiore molto medici-
[illegible]

BIBLIOTECA CIVICA DI UDINE

Violatto sirupo violatto · mele violatto Et giuleb violatto Et i molte chose metti si male se metti. Et è cordiale e dale conforto al chalore dela chollera e del fegato e ariscaldamento de tutto el chorpo. Et a gran chalde l'amore infiamma profittevole e buona

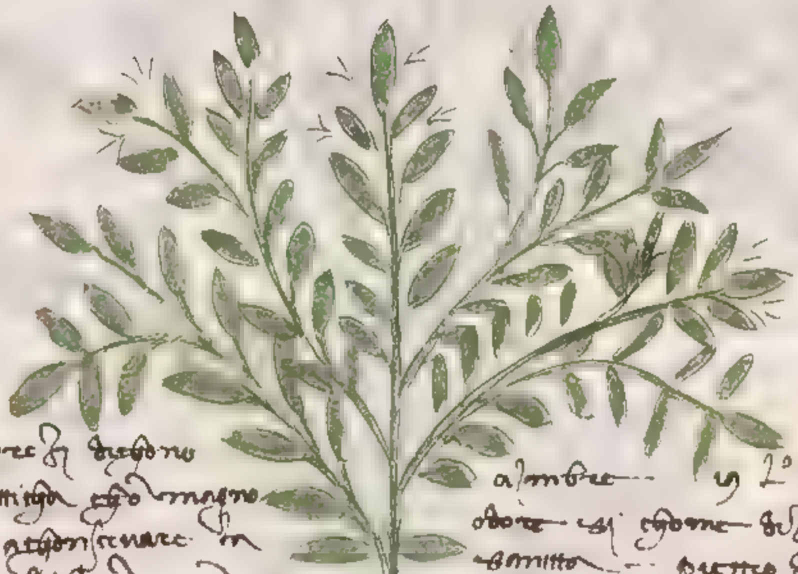

Commtoregia greci dichono che erba aromaticha è di magno conferente a chonservare in nel .6. l° reutificare con questa erba è a repellere la

al ombre ... In l° hatti vale dese commtoregia odore ... chome dese dis ... e sannita ... pettto da [illegible] ordinare tructta de bé mestrar ... la proprieta di ventosita e levare ogni [illegible] et infiatione

di chorpo e fa digestire el cibo che ... le superfluita del stomacho provocha l'urina e la mestrua. Et augumenta e fa la vista aguta. Et bona a chi avesse debilitade di humori [illegible] unde dese [illegible] con [illegible] vale al petto. Et guardesi de [illegible] le done gravide po che dese dia: che la farà abortare. Et fatone impiastro sopra al chorpo fa ala partoriente venire fuora la creatura che è morta nel chorpo. Commtoregia è chalda e secha i nel 3° grado

-c- pinpinee

-c- pinpinea

BIBLIOTECA CIVICA UDINE

37

Pe nottomo e una herba assai notta ali Italia ... m ... el quale se fanno ogni semenza
... ni chalda nel primo grado e de ... sicha nel secondo e terzo grado
et ... vengono li ... e di ... sono ... fonattina ancora
et ad ogni difetto de petto ... de ... ne bevuta fa pro al
lombi e a menbri genitali pro no ... luxuria. Alberto magno ... vegi
provocha la menstrua ... fortu ... fa provocare la creatura morta
rompe la pietra dele rene e dela vesicha ... conforta lo stomaco e ... vertu
del ... apre la via dele ... mondificha le rene e la ... et el fegato
... de mali e grossi humori et ... grasso posta sopra la ... in ...
fuora ... el ... fitto nele ...

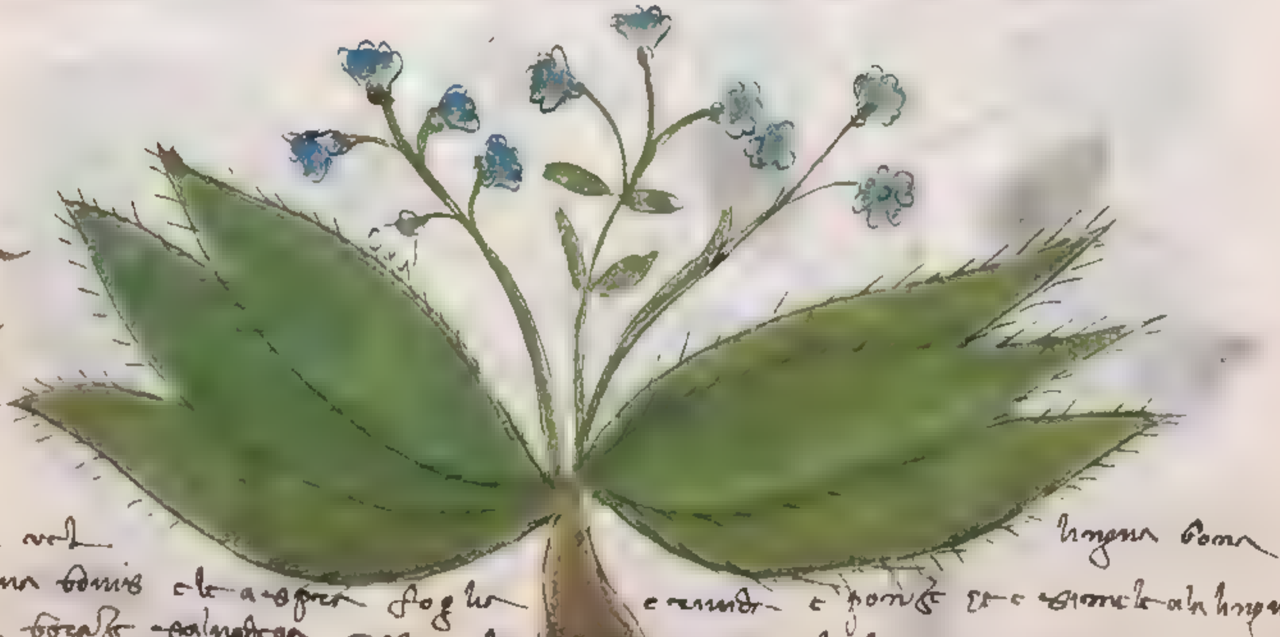

Lingua ... di ...

Buglossa vel lingua bona
vel lingua bovis e le aspra foglia e ... e ... et e simele ala lingua
et ... borase salvadega e ... de ... natura ...
... Isidoro L° 17 ... ... dono ... infuora ...

[stamp]

bevuto li aiuta e conserva la memoria. Alberto magno in 6.° de vegetabili
dise essere in chalore temperata e dise esser humida e freda con temperamento
Avicenna in libro 2° dise che le conferisse a malinconici e a la memoria [illegible]
data con vino per che le confortativa del cuore. Et e molto lenitiva [illegible]:
dise che messa nel vino e bevuta fa l'omo lieto e zova ala [illegible]
dise che la rafreda el chalore dela colera rossa e purgala [illegible]
vino el simele fa dela colera nera. Alleva dal polmone gli umori [illegible]
e adusti bevuto el suo sugo con aqua tepida e col vino nel quale la buglossa
stara in infusione e quello [illegible] da bevere conforta la memoria e vale
ala [illegible] conserva el cerebro.

Borage. Overo borana e ona
de le tre parti: e calda e umida
que e temperata. Et lenitiva
borage e ogni [illegible]
[illegible] [illegible] borago
nel vino e data a bevere

Altra a sal nota che herba borazo ona [illegible]
in primo grado e genera [illegible] bono [illegible]
el cuore e confortalo el sangue generato dala
anatura del homo [illegible] altra herba vale a malenconia
[illegible] secondo modo [illegible]
secondo Isaac.

Oliuia

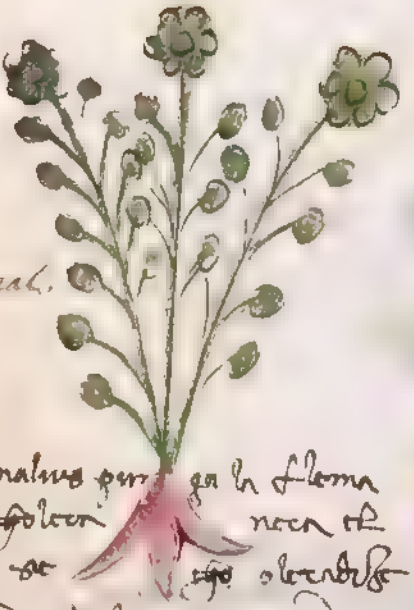

Titimal.

Titimalus purga la floma
cla sgholera ..... neca el
sangue ..... sio ol bendilo
dette e pest ..... ʒ m co vino

Ortica..

BIBLIOTECA CIVICA ULM

di Nasgos

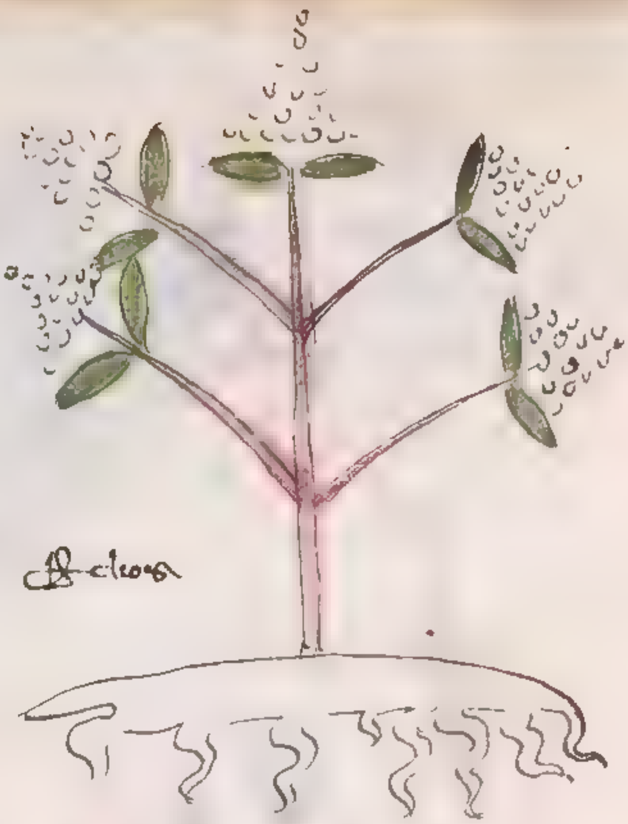

Ab clora

Ab mi hosimus

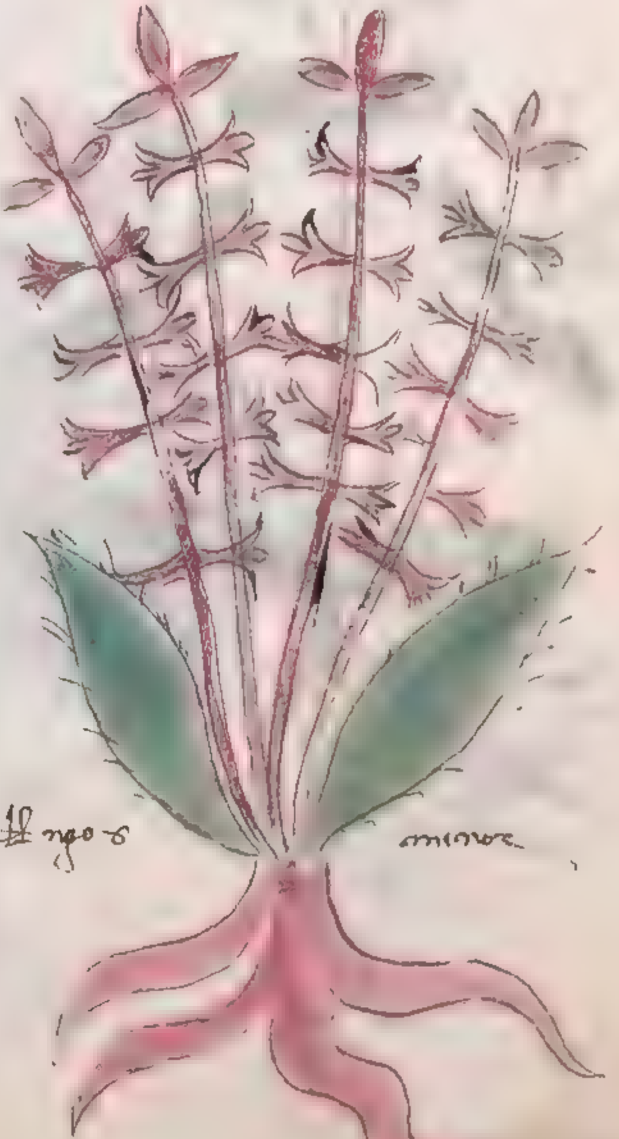

Ab ngos minor

BIBLIOTECA CIVICA

Jrorea

Immolom

Lo reamatol. basi dol vel. carduus
benedictus

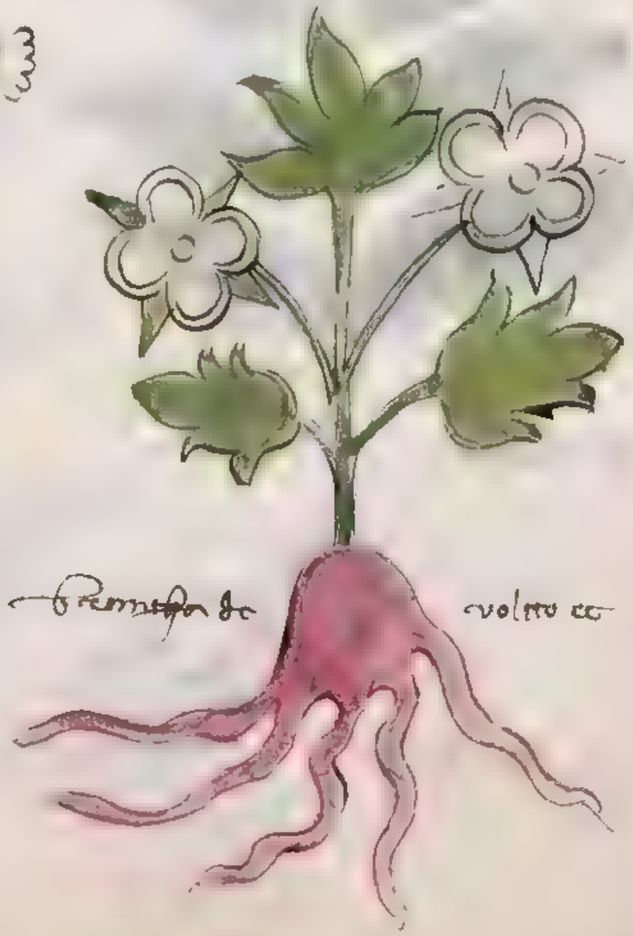
Bramesofa de volto co

pattestaro vel quaindri

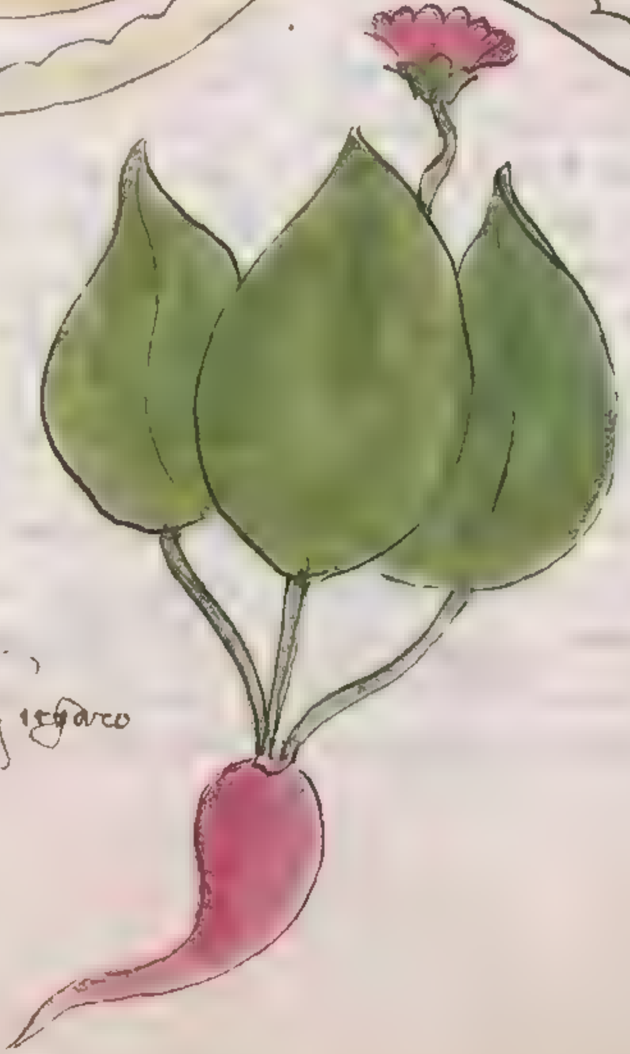

Risgarco

BIBLIOTECA CIVICA DI UDINE

Mela de Ierusalem

Nome: bietta la virtu di questa herba detta momor bietta e si questa
che salda perfettamente che se a uno homo fosse levatto uno pezzo di charne
de alchuno logo cioe subito dello fatto per sangue la ditta carne e rimessa al suo logo
e postoui sugo di detta herba la saldera Et sono medici che cho detta herba
churono ogni piaga e che ... palato messo sugno insino al ultimo di ...
fono unguenti polveri e olio Ancora se alchuno pigliasse de detta erba seccha ma
tiene cho sono uno che fosse posto ala tortura sentiria meno pena e da forte sa
elona a santa Toglie el dolore di denti masticata e la polvere sol vene mesa in dosso
Et la detta polvere portata adosso difende dale mal e Et posta sotto el chapo fa dormire assai
e lolio fatto di questa herba e bono a tutte le piage e a tutti i dolori de esse Et ogni doglia
vale ala matrice unto nel petto el logo sopresa Et remedia al dolore del ...
unto nel cholo Et de bono alevare uno segno de una ferita che no si vedera
dove sia stato el male vale el detto olio ad aiutare la generatione quando una
donna esce del bagno e asciuta ungasi el logo de la matrice e dorma chol marito
che concepera questo olio chonforta e rettificha la matrice Et el modo
de fare detto oglio Togli la detta erba verde trita el pome suo insieme
e mettilo in uno vaso di vetro e mettivi sugo olio ... e stura el
vaso e sotteralo sotto letame in una fossa per uno anno Et e perfetto ad
ogni gotta e ogni chosa che fatto di coopera Et vale chome el balsamo

BIBLIOTECA CIVICA UDINE

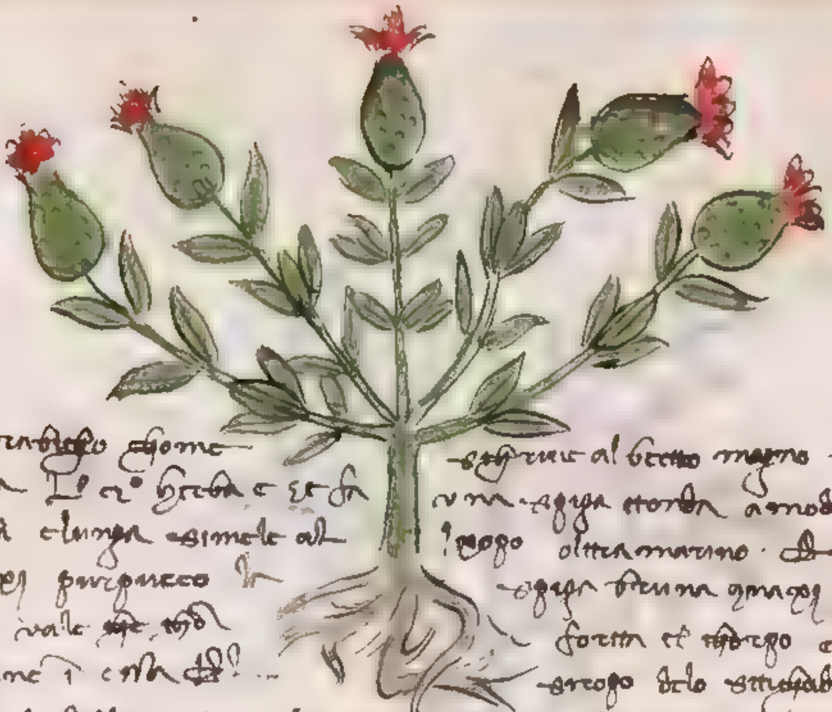

Sticados arabico chome scrive al berto magno .6. l° vegi. chomo dichovy co avicienna. Il c° herba e et fa una spiga storta a modo de pina renversa e la sua foglia e lunga e simele al rogo oltramarino. Et sopra la spiga fa uno fiore gialo purpureo la spiga bruna gialo gialla volsi colere di maso. vale . . . forza et . . . ele budelle e no lassa fare putrefazione i essa. Et . . . grogo dele sticados conforta maxime e neray la debilita. Et molto vale a neray lo ascidio . . . questa herba e ancora conferente a malenconichi e alli epilensia. Ma Turchi . . . però che lo fa vomittare . . . e fa venire . . . Et si chome scrive avicienna i libello de virtibus cordialibus, . . . melinchonia dal cerebro e del chore onde lo letifica e conforta . . . sticados e herba chalda e secha i primo grado. Avicienna magiore . . . e . . . de virtibus cordialibus dise che le chalda i primo grado e secha i segondo. Et . . . lo . . . membri spirituali . . . dela sua . . . lo stomaco e le budelle vale magiore alla passione del . . . e alla opilazione del fegatto e dela milza. Et la ragione del nome sie che prima fu trovatta . . . sticados dise la sua vertu . . . si chome scrive dios: nel proemio del suo primo libro

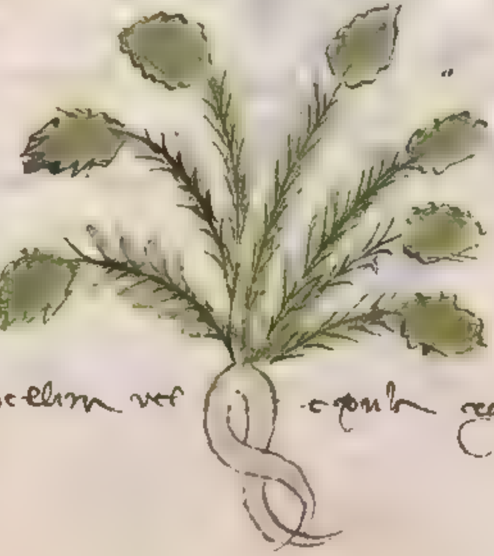

c. Il spurga roxellina vel spula roxelina vel Euforbio

BIBLIOTECA CIVICA UDINE

Matteone maschio

Matteone femmina

Eufragia vel luminella vel ador. 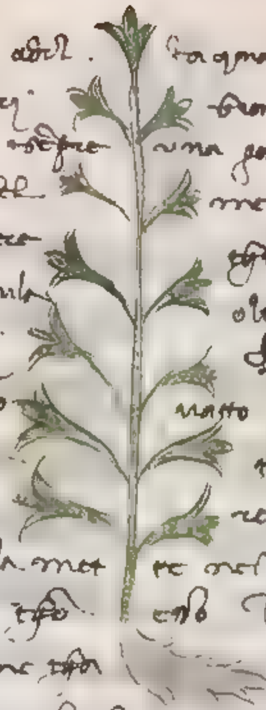 la quale nasce in monti alpestri in prati sodi
fa una gamba sola chol fiori biondi. dove ne fa una se ne truova a gal
gambe apresso luna altra ochefre una gamba sola chome vedi. questa herba vale
ala vista degli occhi mirabilmente. la quale herba laquale la parte volu
tiera ... gli fa et vedere chiaro et bono. Et cosi veduto ... rebollari
e gattori dele alpe. che lagquila oltra et monsarella in compagnia chol detto
e sopra essa fregan gli occhi. Et veduto questo fare sono iti andare
e fugiuta laquila chi sono ricovrati detta herba coltta. dove gli vedono ... frequare
gli occhi sopra essa sopra la terra. Et lagqua una stillata over sugo
sono messo nel occhio ... resile et vedere o fattone lattouaro ... Et al
quanto amara ... la met te nel vino quando e mosto che simbotta met
tilo nela botta a bollire. Item cosi. Tale vino e ottimo ala vista. Et non ho
fare agli occhi ... trovatte alchuna ne ottima ... Et pregola
do ... pongli sugo in detta herba pesta sopra. Et vnalotra volta

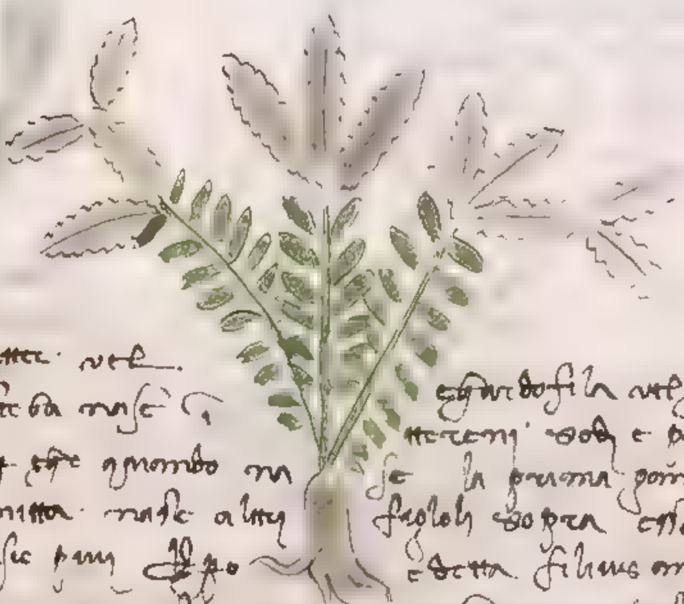

Filius ante patrem vel chardofila vel herba pelosa vel bombagio
... questa herba nasce in terreni sodi e petrosi e legieri. Et de cho si
nominatta. Imperò che quando na sce la prima gamba si lieva poi da terra
che nela sommitta nasce altri figlioli sopra essa e ... po sopra
essa ne nasce pure. Imperò e detta filius ante patrem. che figliolo va
innanzi al padre e quando si rompe non si vede la scorza. Imperò e pilosa
e fa fili chome el bombagio. Imperò e detta chardofila. e ... colore
quasi biancho chome salvia. questa herba vale molto agli occhi el suo sugo o herba
e lagqua stillata e fasene questa prova. Togli uno gallo e forangli gli occhi co
uno ago e pongli sugo questa herba pesta in due hore e meno sara guarito e vedera
lume chome dal altro occhio. Et non parera che mai lo fosse ... stato ... tocco

31 f.!

Herba artemisia

Artemisia alio modo
falio L°

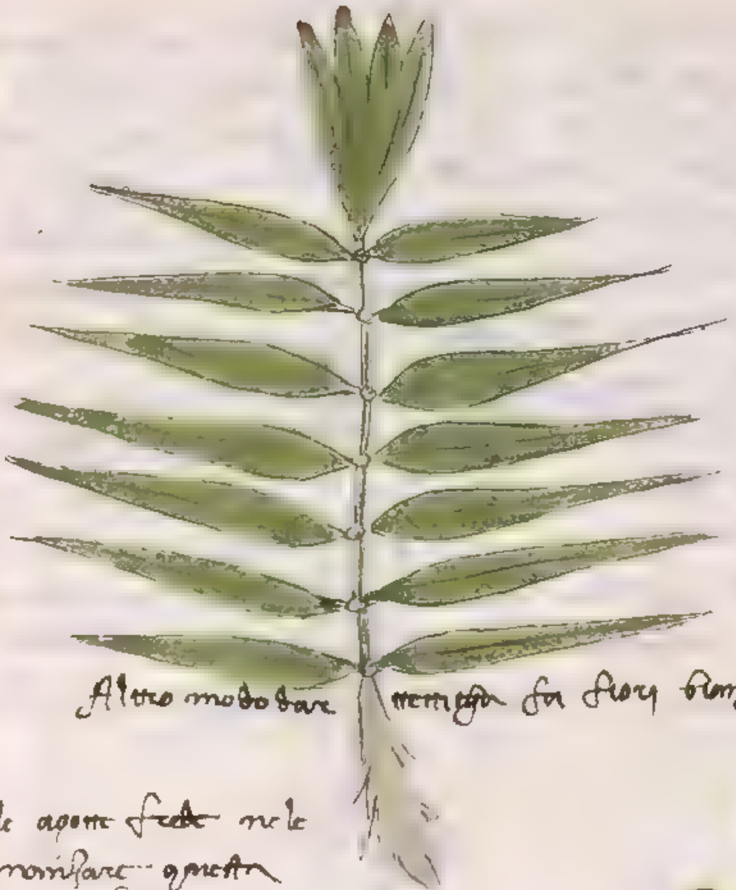

Altro modo dare | mettiga fa flori bianchi

Artemisia montana — vale a ponte freddo nele
venome o grech over | di manifare questa
erba ... bone o | altro modo vale aqui
arese ... de ... | po ... bone-
na e al male del | stomaco o ... ma-
tri's manifondo | ne e nasce i
terreni freddi et reboch

Altro modo tecnatta i | Artemisia altro libro

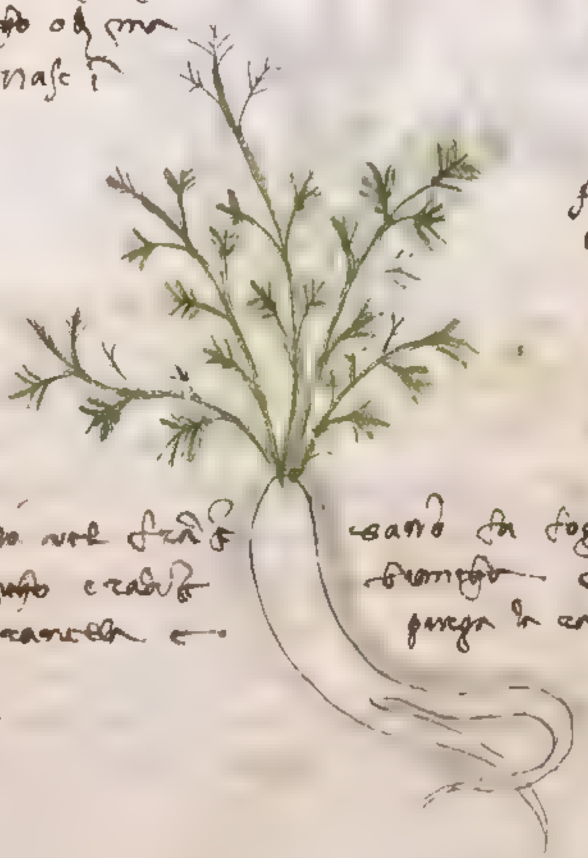

Altri nel tempo ... nel ... | ... fa fogla mi-
nuta e fiore bianco e radi- | bianchi — Al artemisia fa ...
ce ... rompe la canella e | purga la canella dale rene et
dala vesciga.

BIBLIOTECA CIVICA UDINE

Copragine fa el fiore purpurino e longo vale ale morici [illegible] con olio
e trito detto olio unto le morici libera optimamente. It[illegible] lavate dentro
f[illegible] della potta [illegible] e [illegible]. It[illegible] a fa ogera
[illegible] e [illegible] . [illegible]

BIBLIOTECA CIVICA DI UDINE

Girardonea

questa erba e volgarmente chiamata dale femine grouino laquale si fr
egho cotta i aqua e cho detta aqua si lavano i fanciulli iquali sono imperfetti
e paiono male adolti e no bene sani et ino se ungono detti sopra de i loro
di gambe e sono deboli et magri con detto lavatti tre o quatro
volte e cho la polvere di detta herba con detto si rinforzano e diventano
prosperosi e robusti e giungeri sono ... e sono ... di colore -
Et questo I provato numero di volte e tutto provato da done e da balie
che li possono e ogni di si prova Et ... volgarmente ... e utile
grande a fanciulli e perciò ne e stato fatto mille prove -

BIBLIOTECA CIVICA DI UDINE

37

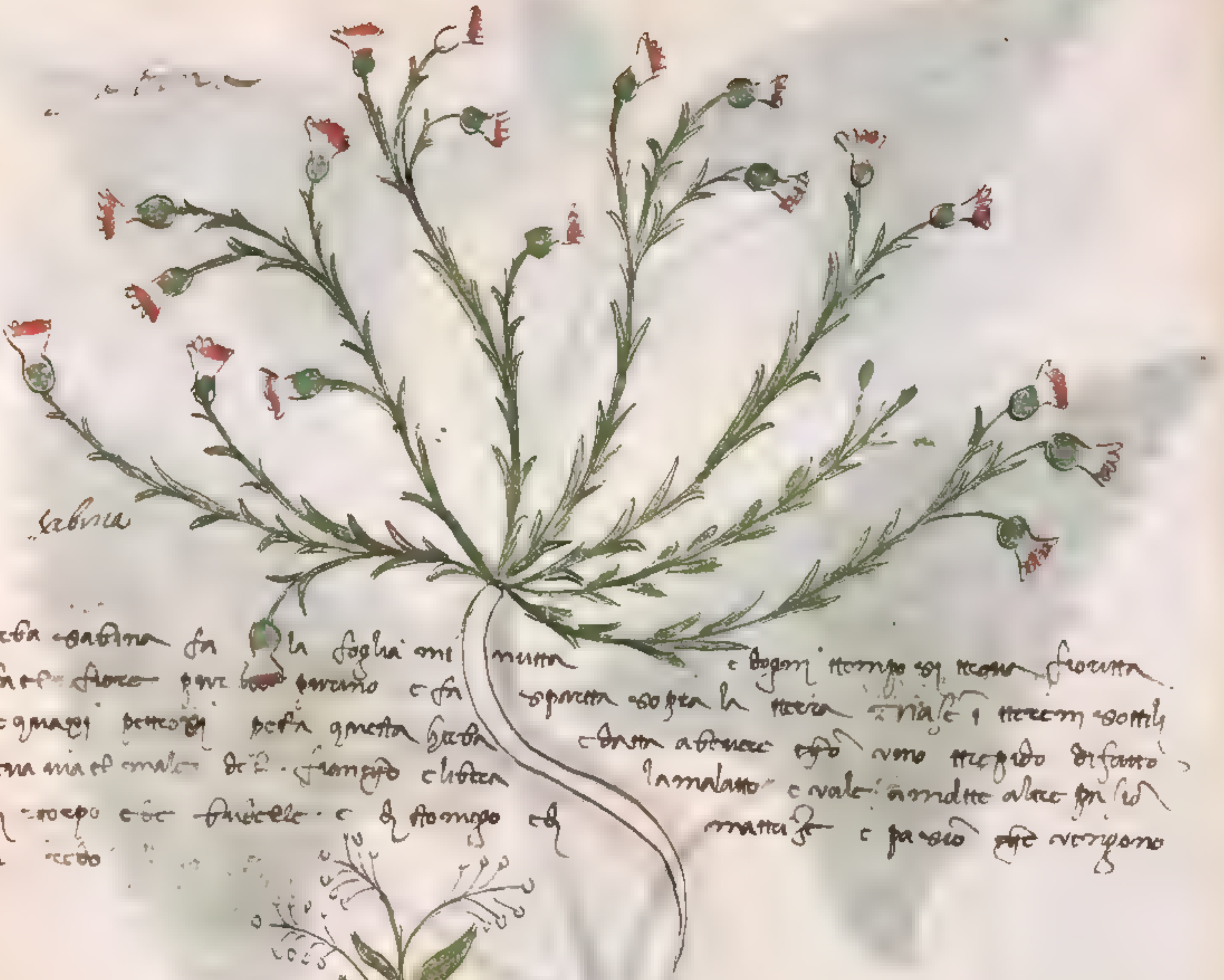

Erba sabina fa la foglia minuta e dogni tempo sta verde fiorita
fa el fiore pur bianco e fa sparta sopra la terra e nasce i terreni sottili
e quando pesto pesta questa herba e data a bevere con vino tiepido di fatto
leva via el male del fianco e lamalato e vale a rendere alcune
di corpo e de budelle e di stomaco e mattaze e passo che vengono
per ecto

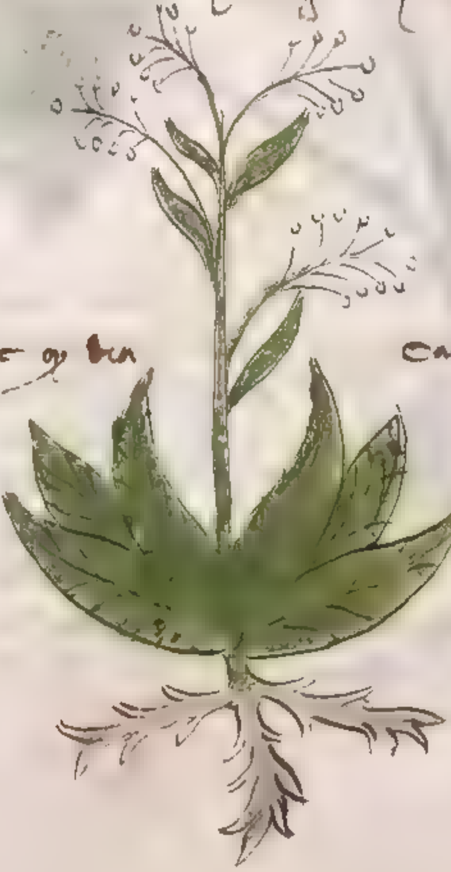

Nasturtio ... cardamo ...

BIBLIOTECA CIVICA UDINE

Costo

costo

Iusquiamo vel cassellago alij dicunt campogarulla vel dente
cavallino

BIBLIOTECA CIVICA DI UDINE

Agrimonia

Agrimonia

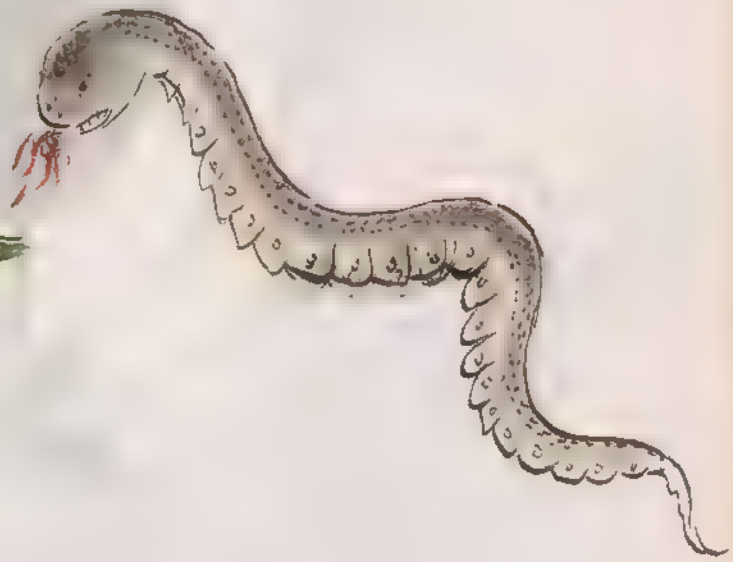

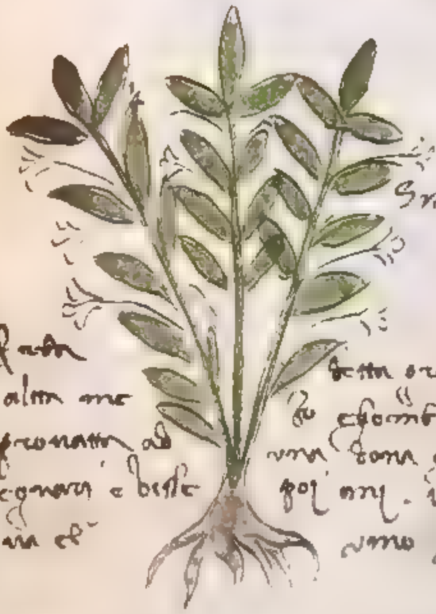

Gratia Dei

Herba detta gratia dei la quale nasce per prati e selvatichi e molto volentiera e ha
altramente ... picola foglia fiori ... e le foglie ... fu
pronata ad una donna che era ... la quale ... di detta herba ... volte ... e libero
cognata e biste poi anni . 18. ... bollita nel vino ... ogni tratto ... e ...
na el vino ...

per ... vale ... fistole .
e fare ...

BIBLIOTECA CIVICA DI UDINE

Herba parvus vale el sugo di detta herba messo cho' olio dolce
bene e ungie la capo pelata dela testa e fa venir de li cavelli
vale ancora ... e nuoce dela memoria. Radix de questa herba co(n) fiore overo
i polvere data a bevere cho vino guarisse i ... di ... stomachi i omni
propri membri. Nasce in logi fre(schi) di montagne

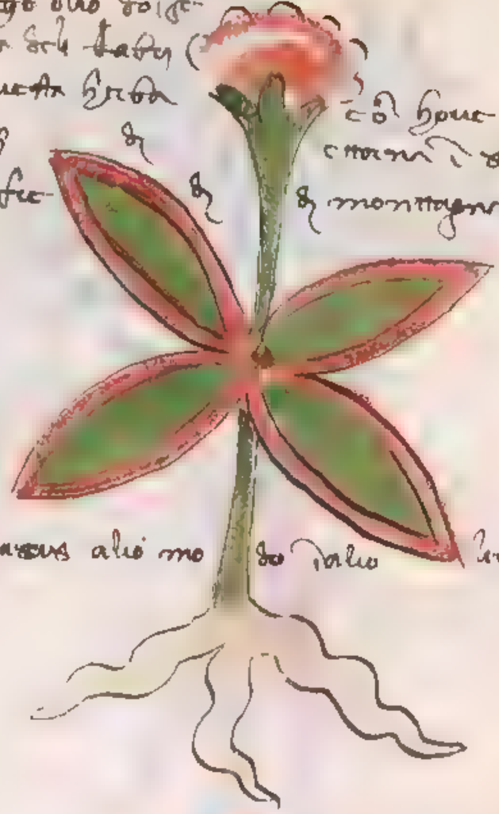

Herba parvus alio modo dalio ... libeo

Corens vel fe-rens nasce i logi aspri di mon-
tagne. Petto per questa herba tuti li ... quando la
luna e in gemini o in tauro
e portala adosso sara be(n) voluto da
ogni persona e quando la ... li ...
herba venen ...
i nome del ... spirito ...

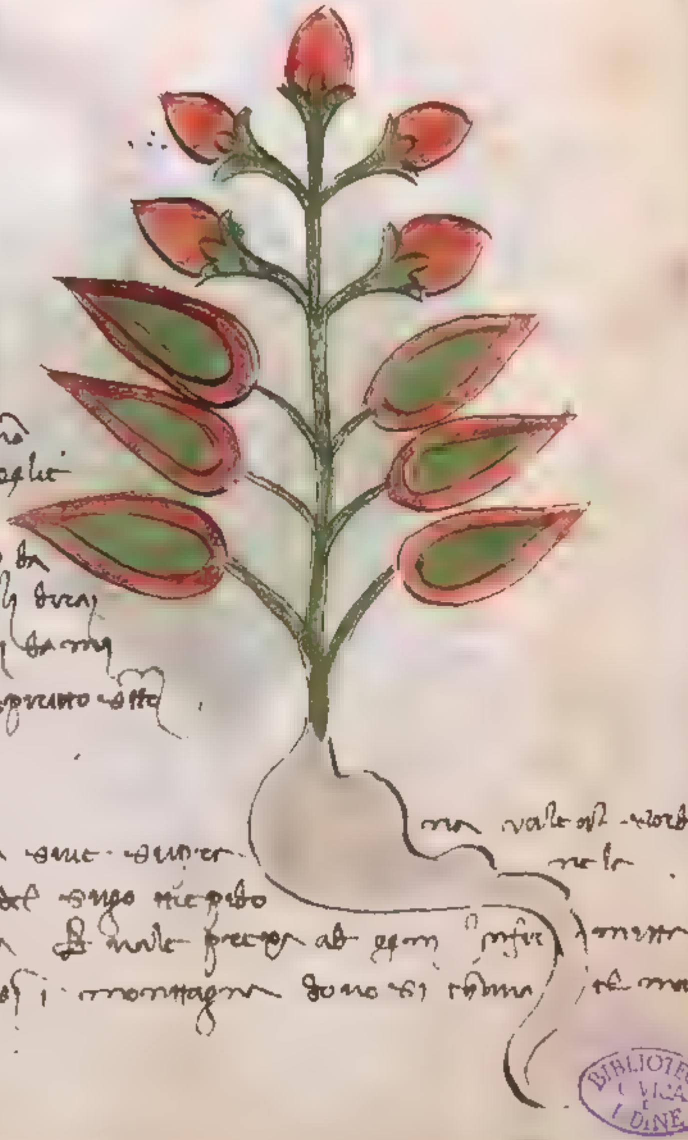

Si ngrena ... ... vale al ... ... nelo
metti del sugo ... ...
orecchia. Vale ... ...
Trovasi i montagne ... ...
... .

BIBLIOTECA CIVICA UDINE

polijinnapo vel polisinos vel polorimas
dale omal di petto da bena ora guarura. [illegible] i [illegible]
nesta e freddo caffetto di [illegible] colora secca et mani dale la polvere a saldare ferute saldo.

Origa no

femina

[illegible] erba esta ogelsa e a la i albo Vale la latte manigon anchora ana-mon di di questa erba meglio[r]eti saldare ora erba [illegible] le [illegible] i se sangue d 15

morea alia foglia masgulatta abone [illegible] omo perduto so di questa erba [illegible] se sforom pe se guarisse sta sugo togli di questa [illegible] l'arbo et pala di soma .

Bolettus vel boletto tenutta i bo tu vogli be di la luna [illegible] erba

[illegible] lus vale a male di [illegible] [illegible] fravolee [illegible] una ne [illegible] li radise [illegible] i nome [illegible] [illegible] pol tto [illegible] la persona .

Herba lunaria
rapone una
foglie come un
bigo dele foglie
e dele noue
e fa di questa forma lo
uch. aqua stillata ala
guarisce ogni ...

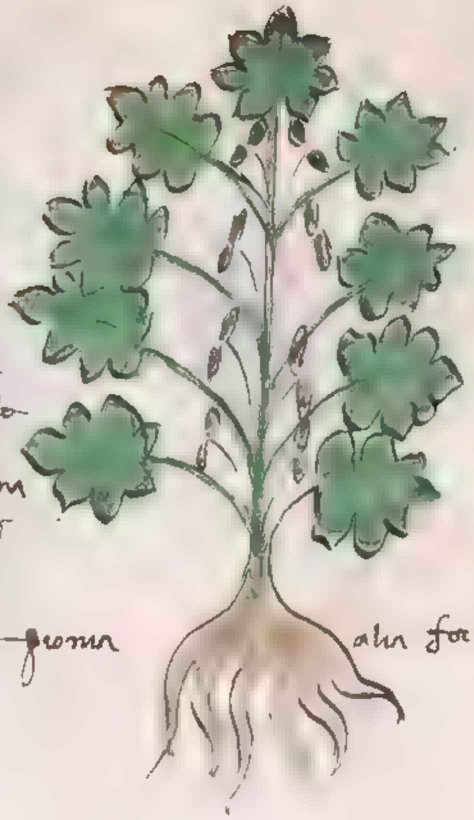
peonia
altra forma di talo 20

Herba mulsigne
flore alba

Herba cus

37

Herba victo cua

Lampaçium
aguito ·i· romi
ce · adra · d
oxilo pathio agutuo

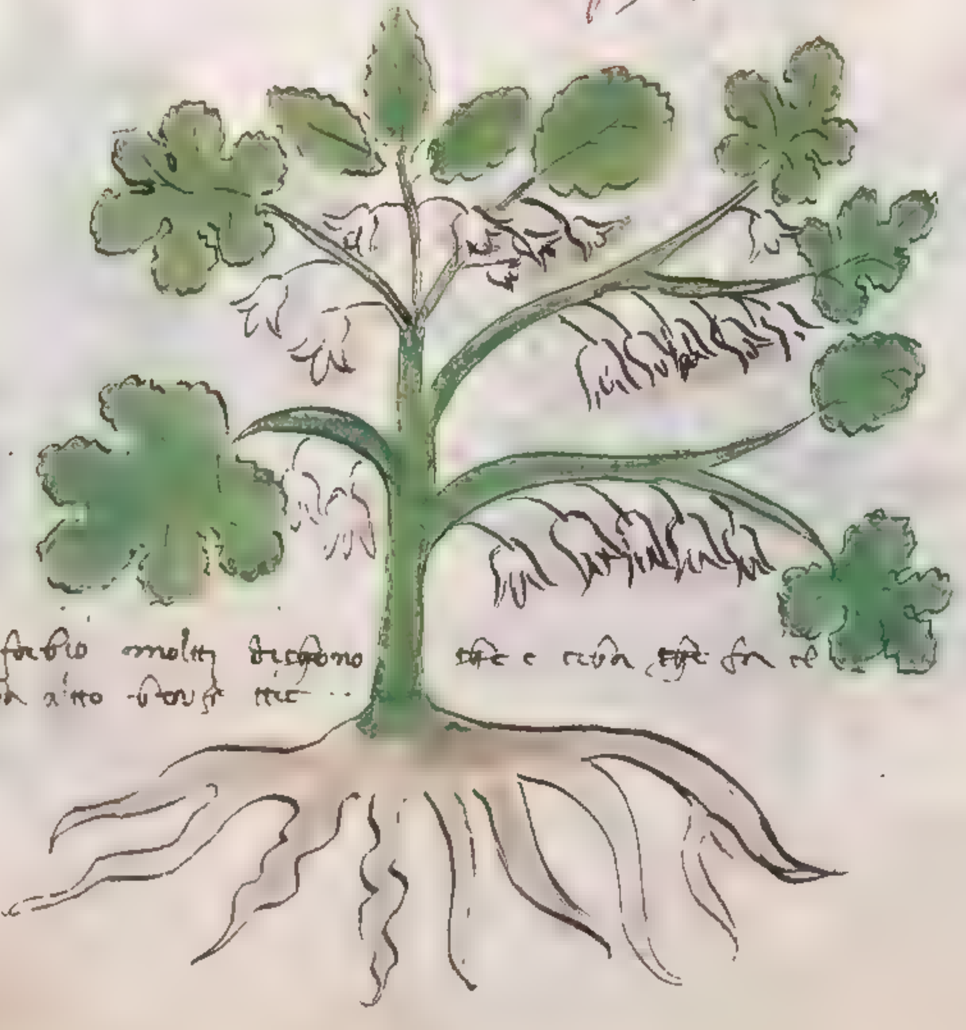

Al-bero che fa leuforbio molti dicono che è erba che fa el
ce stugo e gomma a ito ...

BIBLIOTECA CIVICA UDINE

Lattuca

Rucella

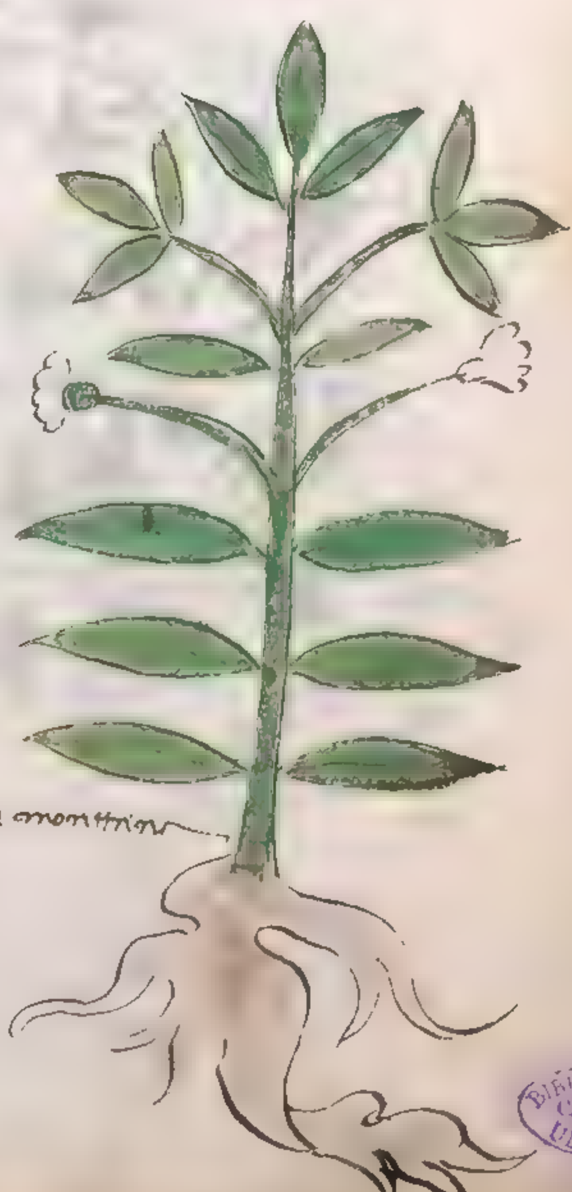

Artemisia montana

BIBLIOTECA CIVICA UDINE

3. Nasce i logi ombrosi
dove no può sole

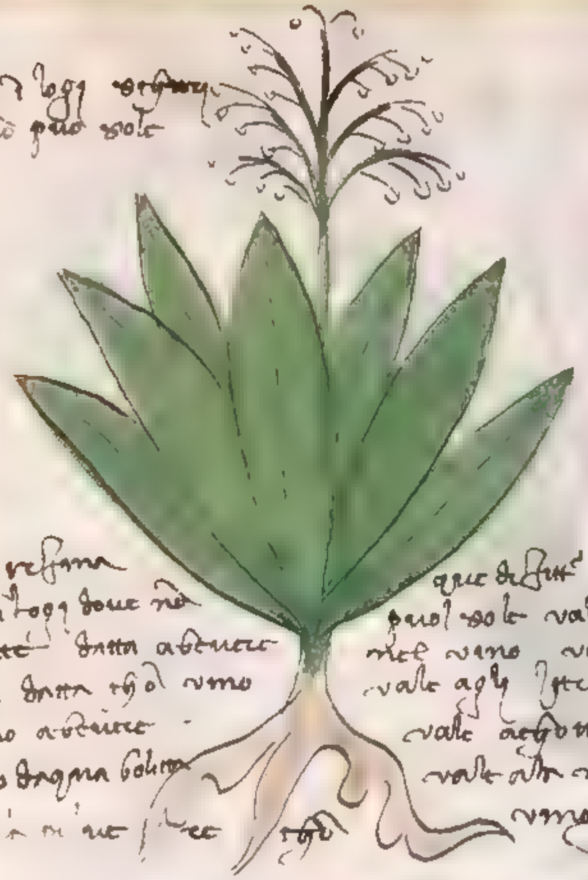

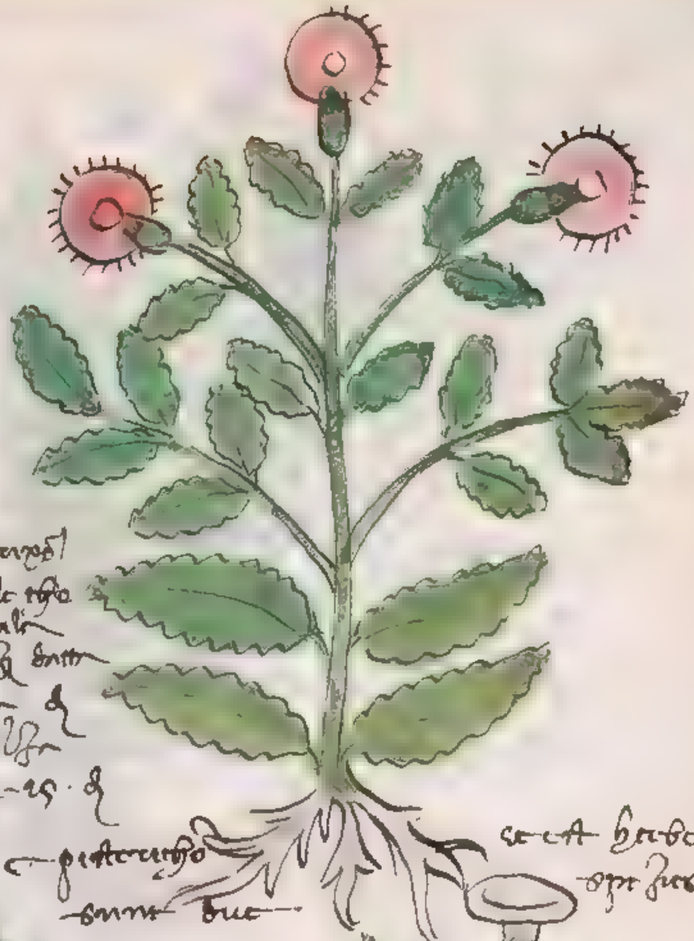

Lingua cerbina
nasce i logi dove no
fa ... cotte data a bevere
malsa data col vino
col vino a bevere
fuogo o bagna bolita
...

que de fuori ...
può sole vale alo ...
... vino vale alo
vale agli scorpioni data
vale a ... &
vale alo ...
vino ... &

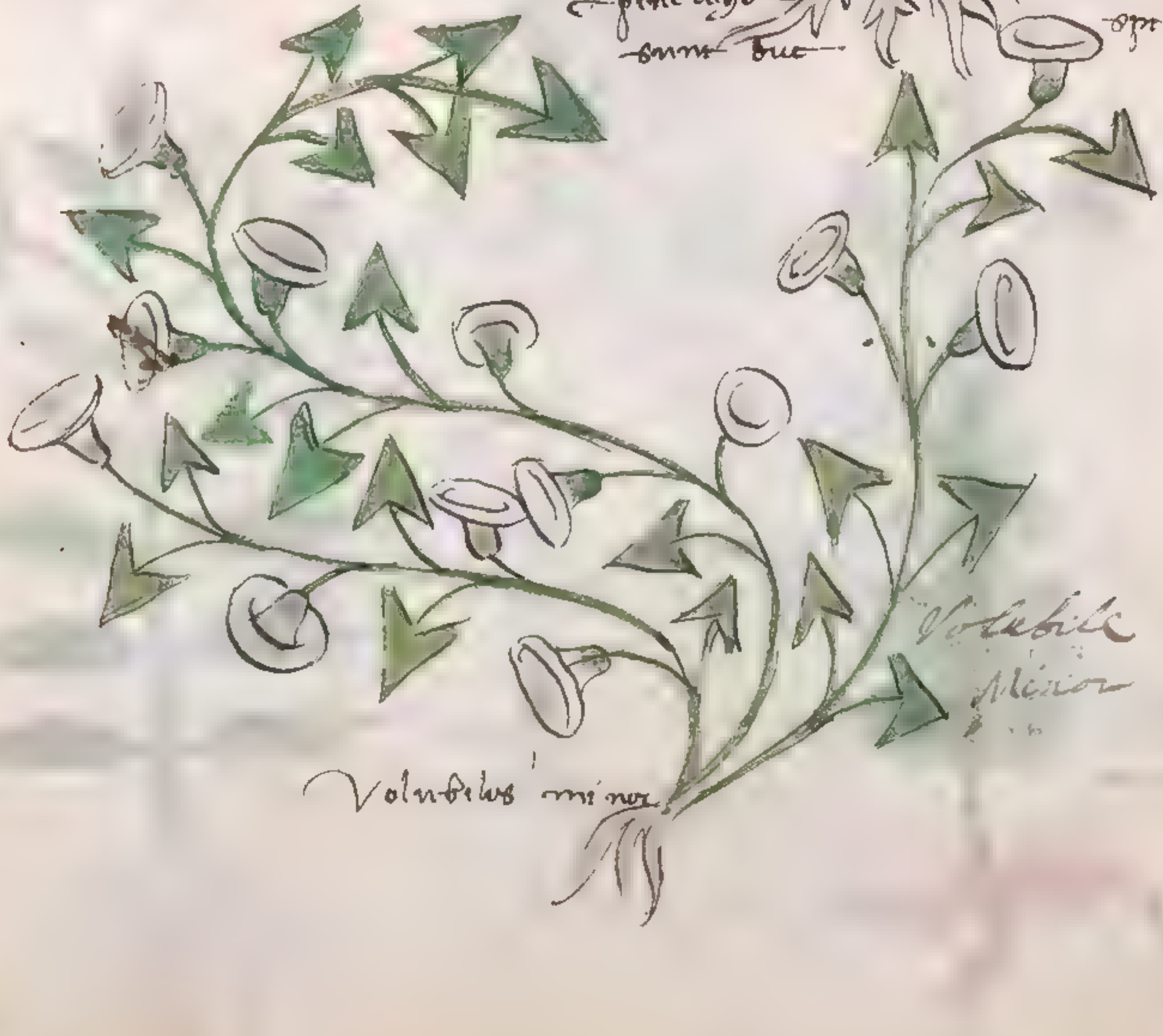

BIBLIOTECA CIVICA UDINE

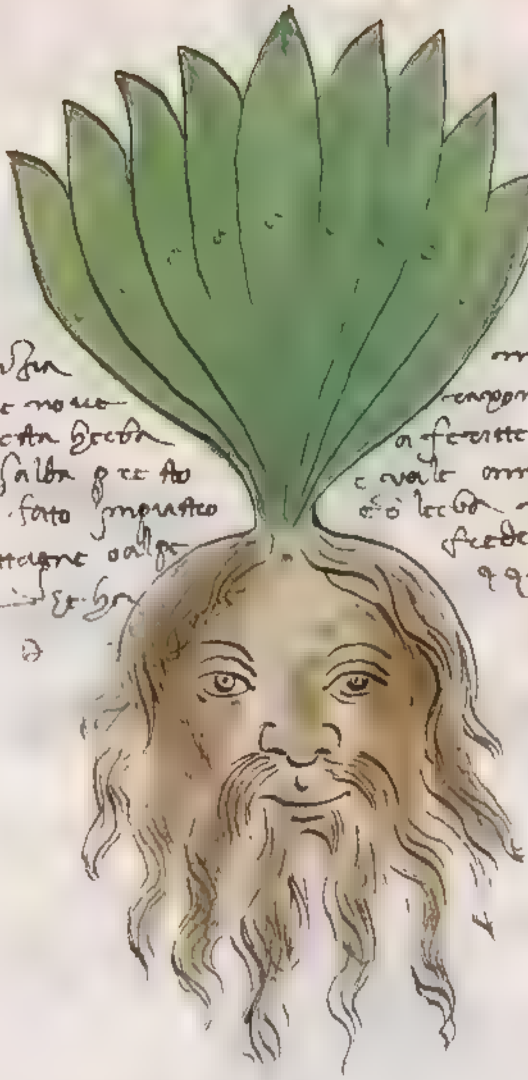

Herba lu[n]a
et è dolce nome
vale questa herba
l'arbo e salba per te sto
secreto fato imprastro
(in montagne ò valle
pertecope ... Et bon
vrettu à

minore
rempone lumi
a ferette presta cosa
e vale ommoreso
o'o lecho maste
fede et
qq.

Herba dicta

Rutta salvaticus alio modo dicitur ... salvatica

... salvatica

Rutta selvaticus
agotta
vermi
e posta amudo de
cosa dette vino
ardentissimo
cal... fumoso
arpandola abelsino

... olio

sime ombrea vale
a cesta cotta in vino
olio cosa herba ha larua
impiastro e lava
vale adobre el ventre cosa
vetero posta ale vene
mo loro vale . vale al fegatto
nasse in terren el monte ...

3 fel y[illegible] sec de de ogn lun fo lavabuse longa. e l'altra [illegible]
ordene armado d pan grosty e fa una gomo [illegible] de fior [illegible]
che alquanto [illegible] porporino vel paonazo foglie [illegible]
simile folie [illegible]

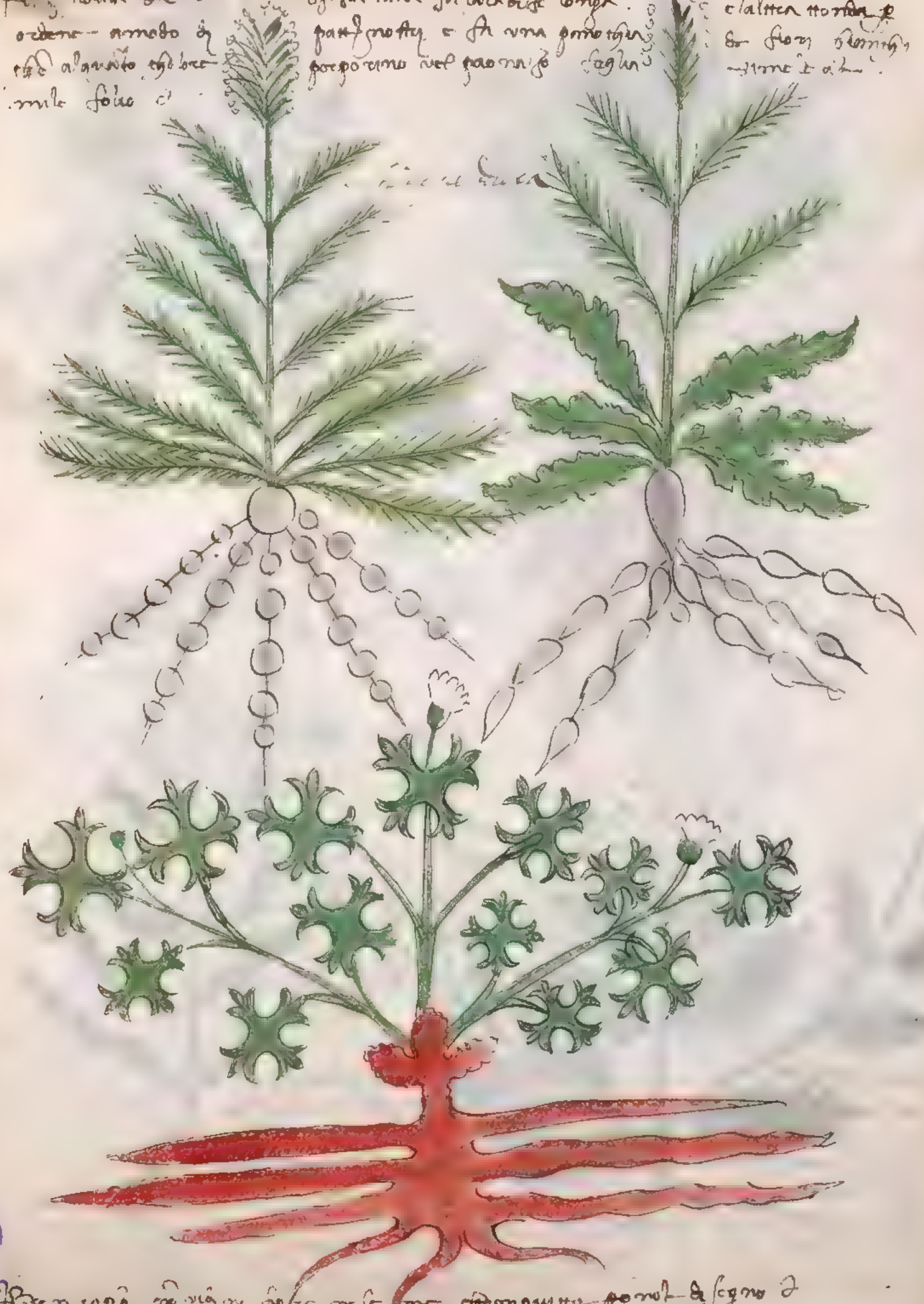

BIBLIOTECA CIVICA DI UDINE

[illegible] con [illegible] folie [illegible] [illegible] de segno [illegible]

fistularia vel ostreo fistularia alio modo e
alio ḟo radice
pesta e posta di sopra
alo morici ebe
empitur

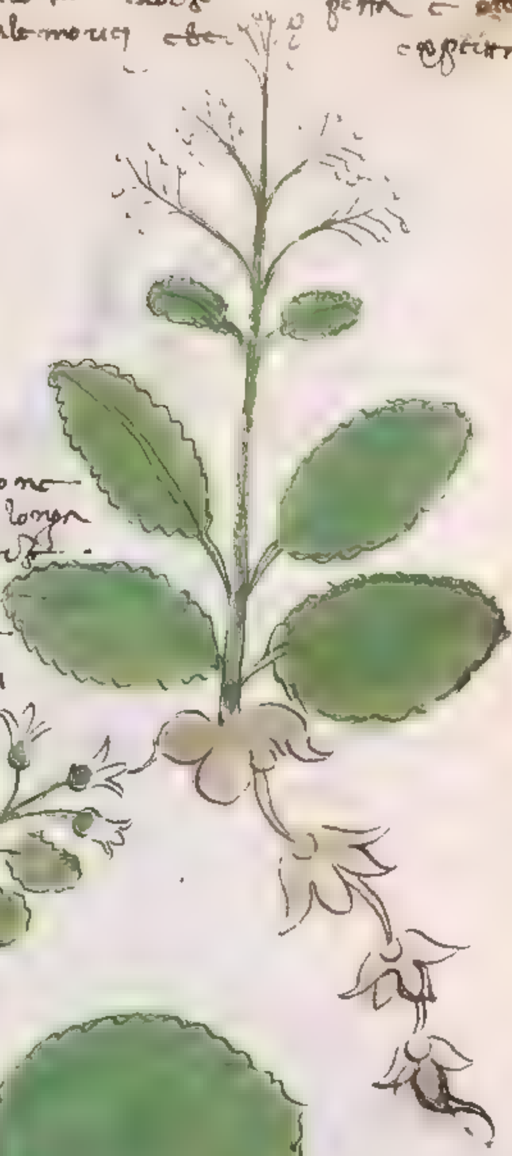

Scrofolaria
scrovolese costei fa
e par strema ele
pe ste et tuo
tino ea q
benneo e bom
e no cettana
mele sale scrofole metta

quale pone el mone
chome lucentiglia ma e par longa
radixe bo foiore vale le radixe
ite i olio a pore sopra le
quelle di fuori e quelle
no bo de scrofole et va
befmente

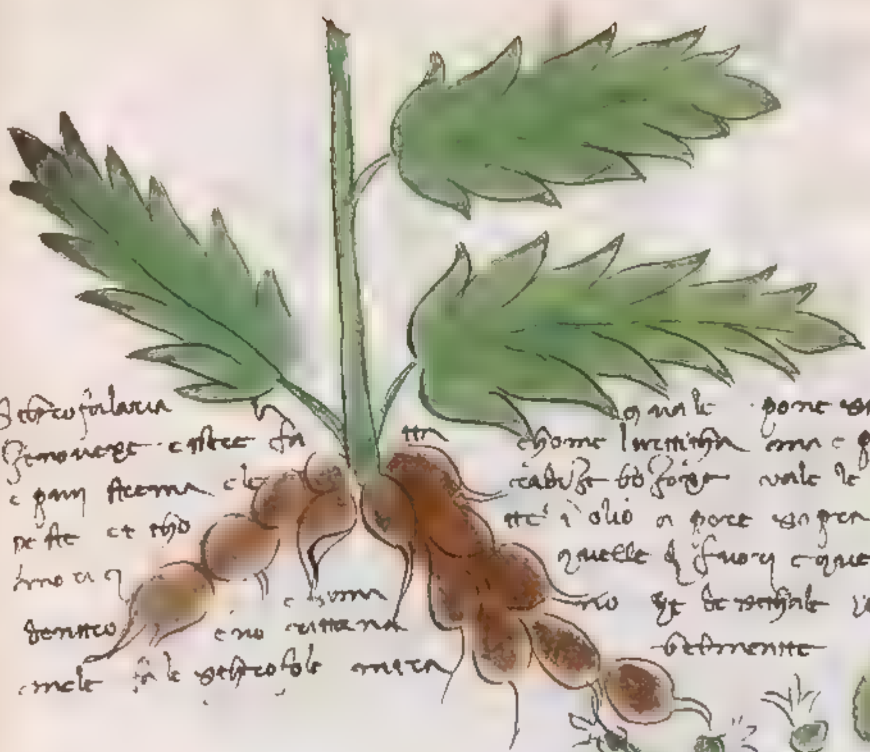

Herba scrofularia fa el fiore biancho gentile e seme rosso vel giallo foglia verde
pendente i biancho e radixi in la mosto fatta al nttorno ce bola e

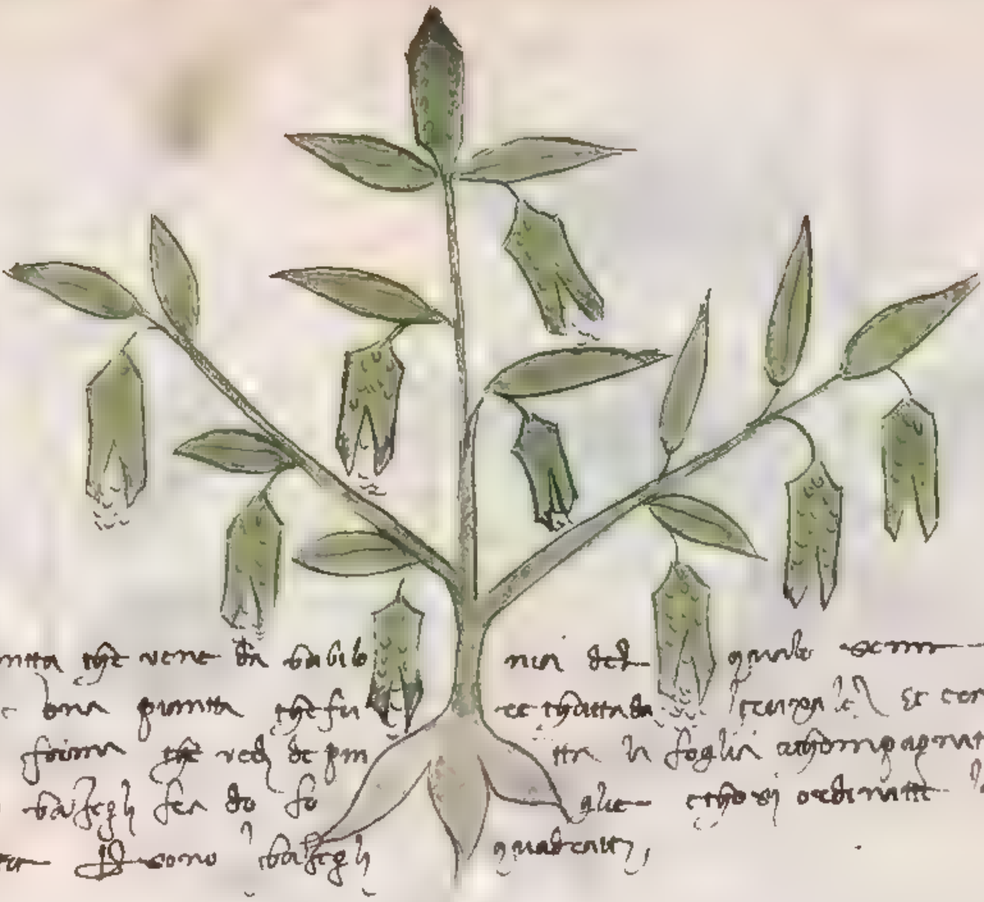

Cassomo e una pianta che vene in sabib nei deb quale ... fa olio
sexamino et e una pianta che fu ... ce trattata ... et con propria
fatta i questa forma che vedi de pin... tta la foglia accompagnate col ba
zello et ha doi rametti fra do fo ... glie ... ordinatte luna so che
stanno dalaltra Il sono rametti quadrati,

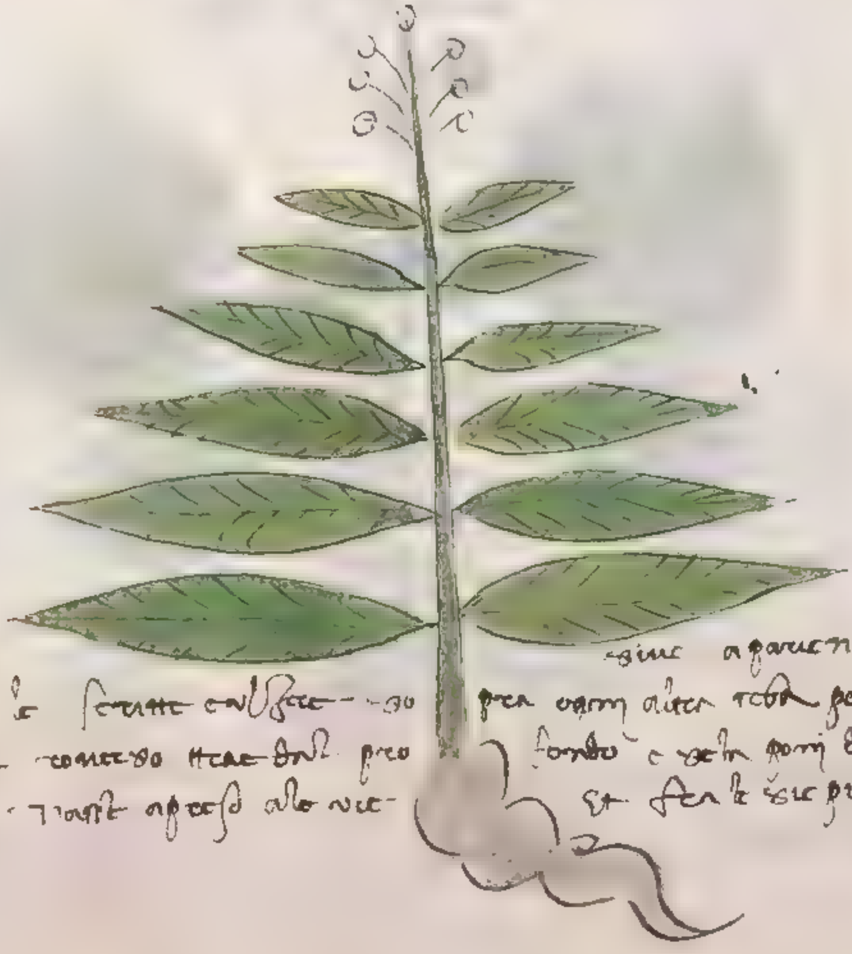

Libanj as ... sive a parente questa herba
vale a ... fermate ... ... pra ogni altra cosa posta ... la foglia
Et se la done ... contro ... ... pro fondo e ... ogni ... dentro ...
... mentte ... ... alo ... et fa le ... et ...

BIBLIOTECA CIVICA DI UDINE

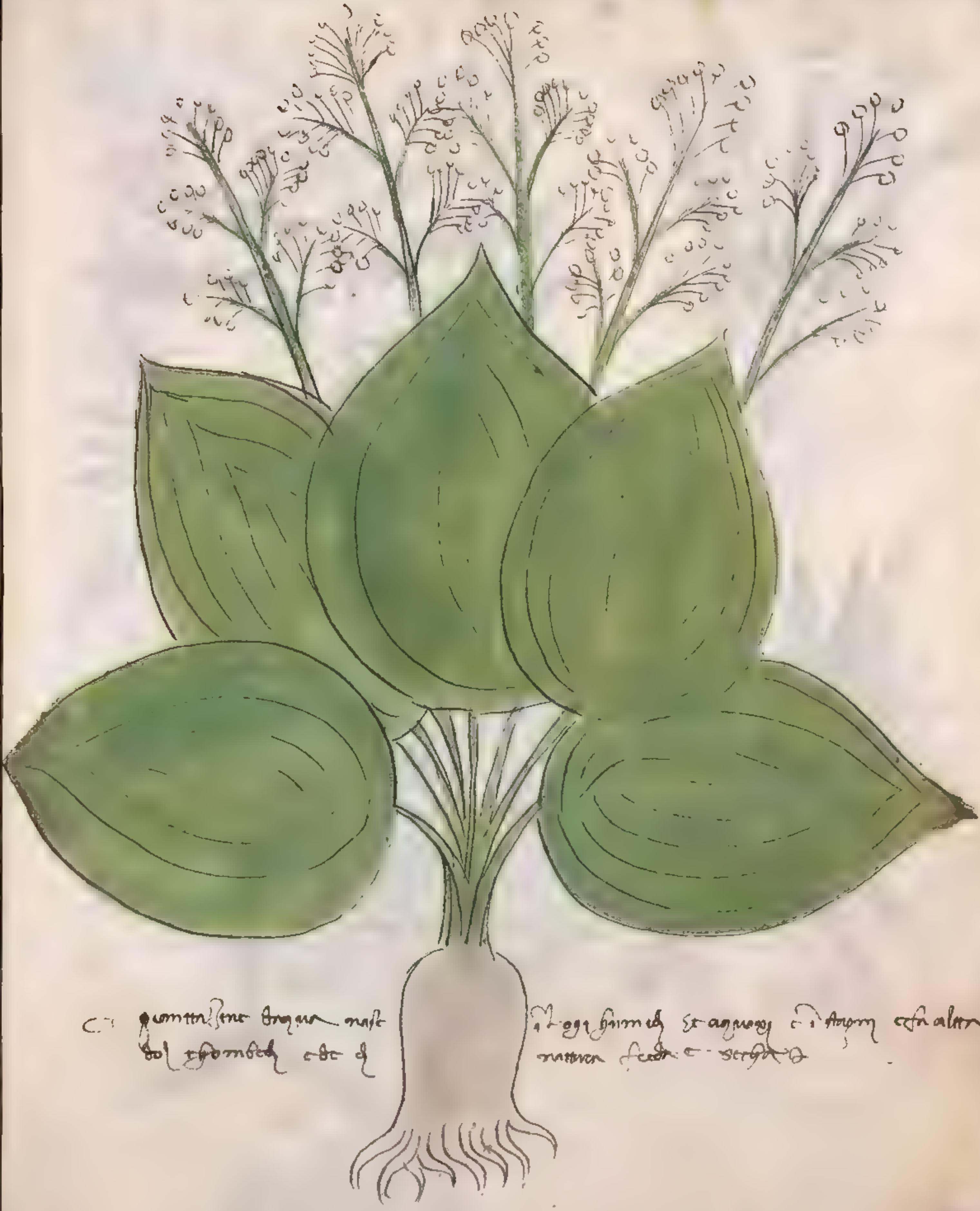

C: quantun[illegible] erbagua nasce
nel [illegible] e[illegible] e [illegible]

i loggi humidi et aquosi e i fiori esta altra
natura secha e secha

3

ghol vel pidol

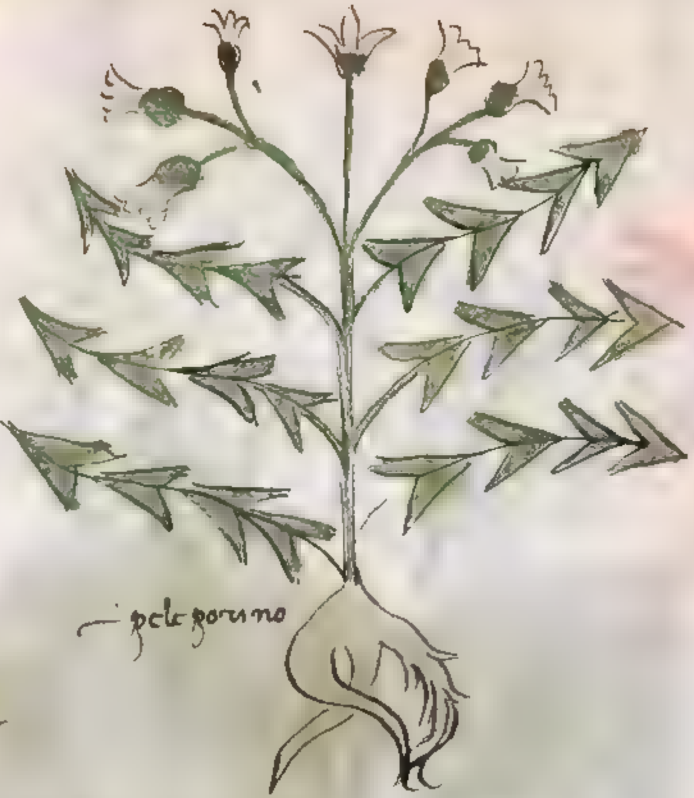

pelegorino

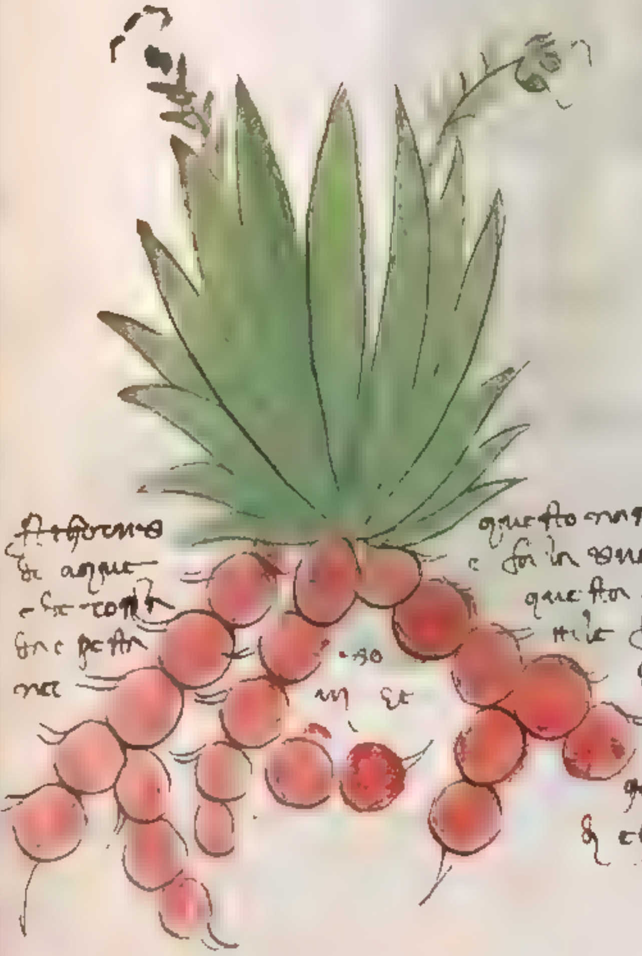

Astorcino
de aque
che torn
bne pesta
na

so
m et

questo nasse i paludi e i stagni
e fa in una radise sotto la aqua
questa radise, cotta mon-
tile fattore attouano vale pr[illegible]
dolore de c[illegible] et e de natura
[illegible] assai fa le sue [illegible]
[illegible] [illegible] [illegible] o [illegible]
& [illegible]

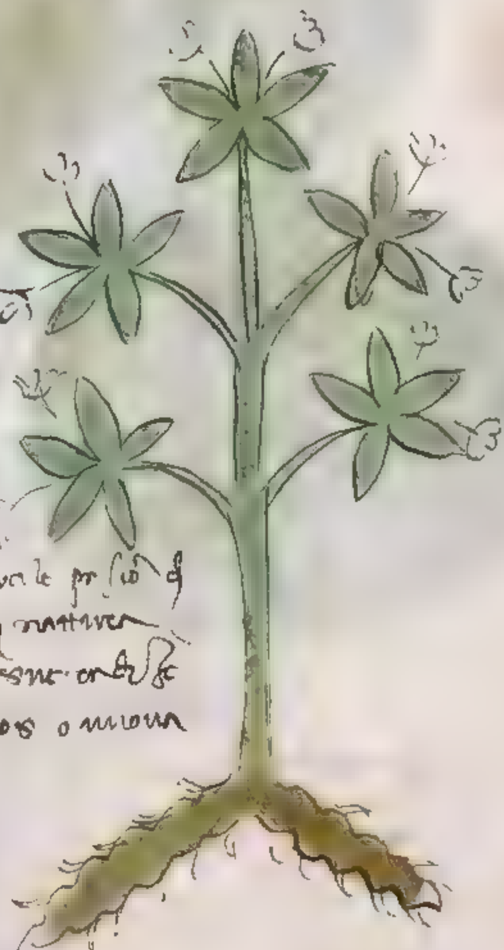

BIBLIOTECA CIVICA DI UDINE

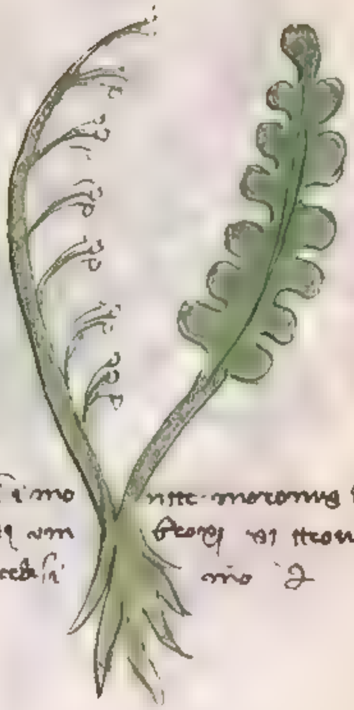

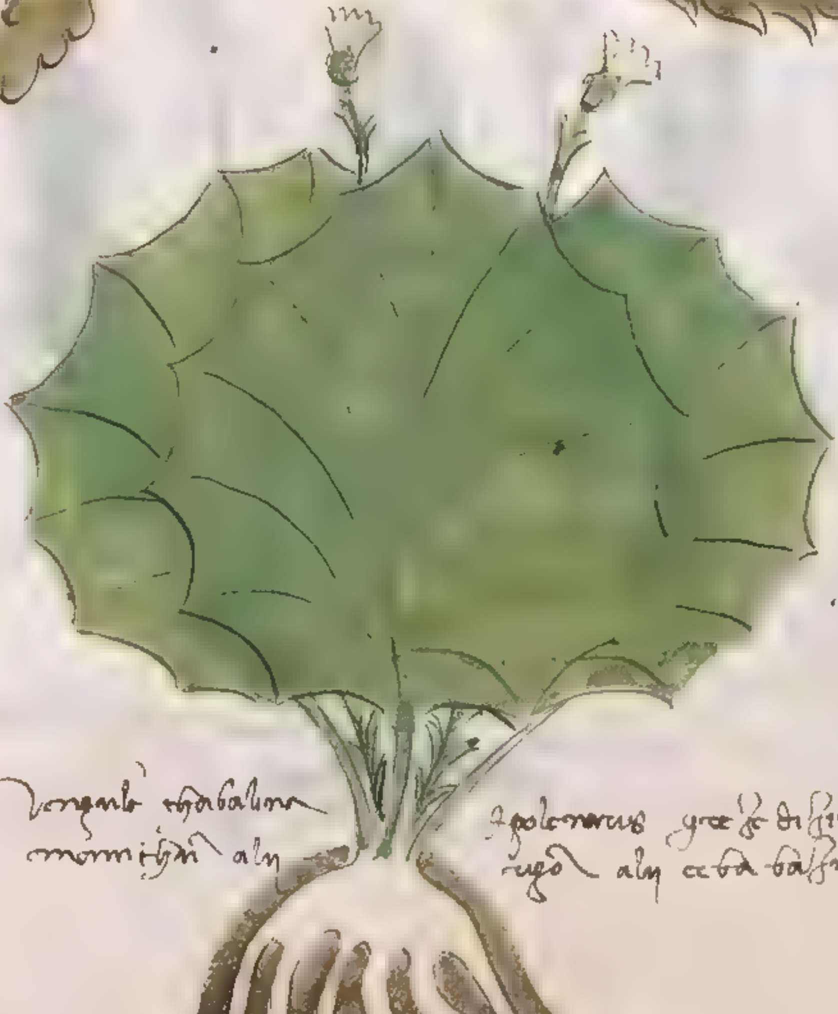

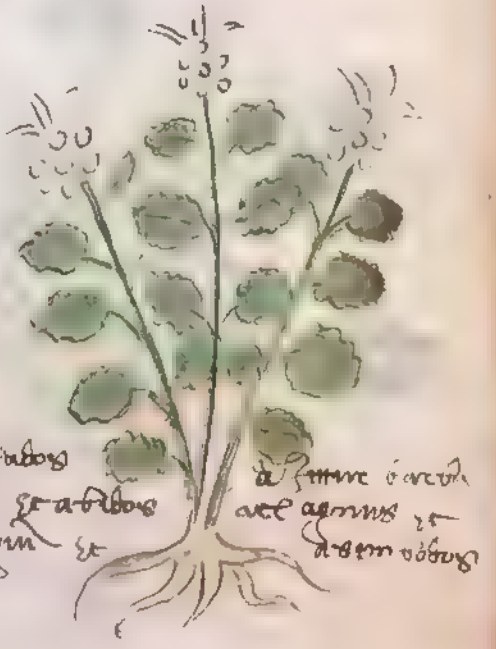

BIBLIOTECA CIVICA DI UDINE

alió modo Dalo L R

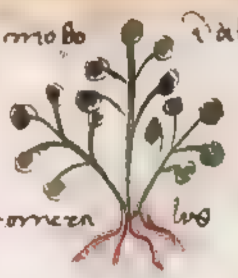

comerea lus

Arcon ciburga -1- nettrain
aly pentaliso

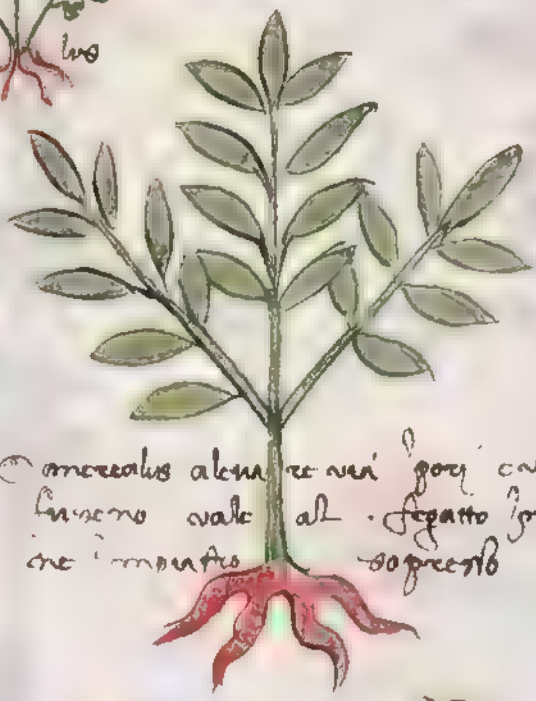

Comereal alcuni re vui gori cnerga ouo
lusero vale al fegatto infiatto fatto
cre impiastro soprresso

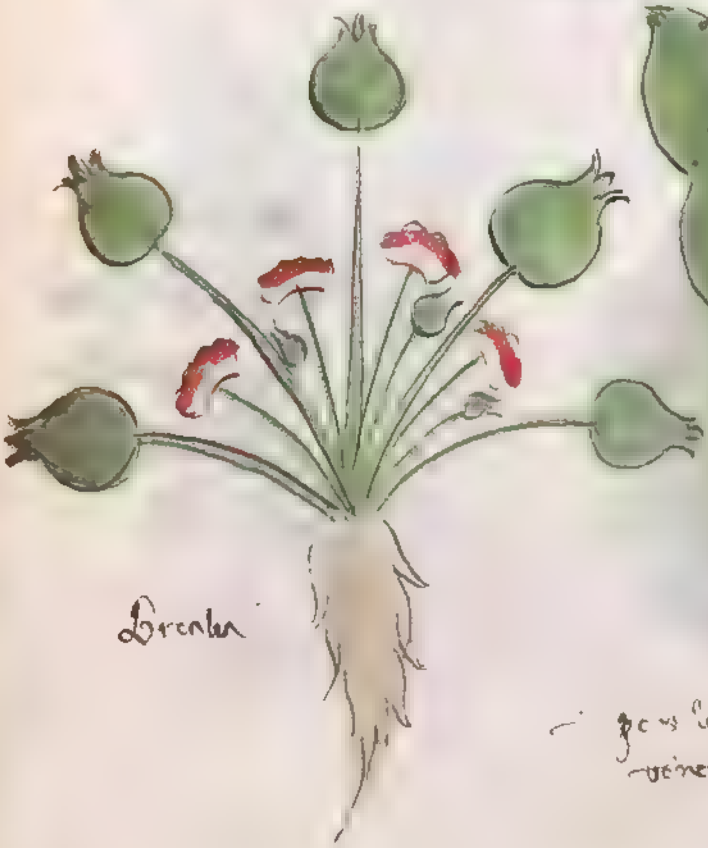

Brenta

pers le porimino
vinetem

Gyn: leporis ceba
di sco hi

BIBLIOTECA CIVICA UDINE

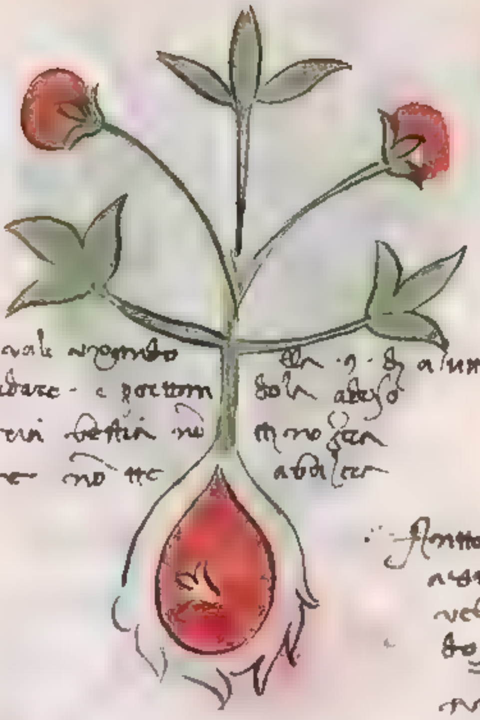

Stellaria vale a romito a longamente andare e portarla adosso nessuna bestia non li nocera et thome no[n] te abatera ... ella .9. di a luna

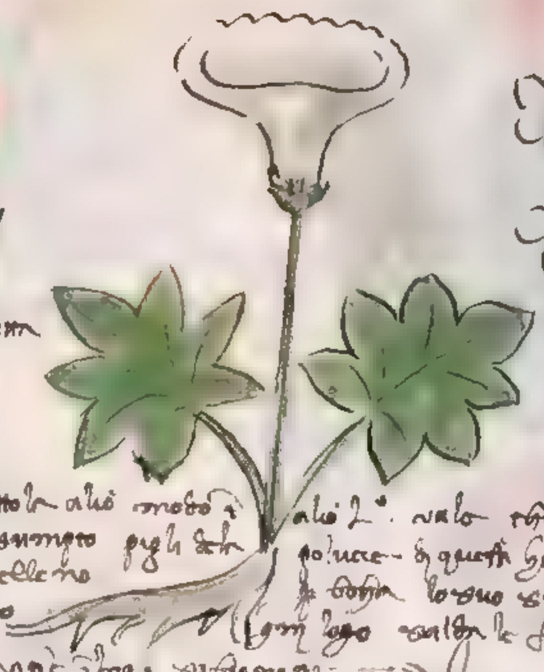

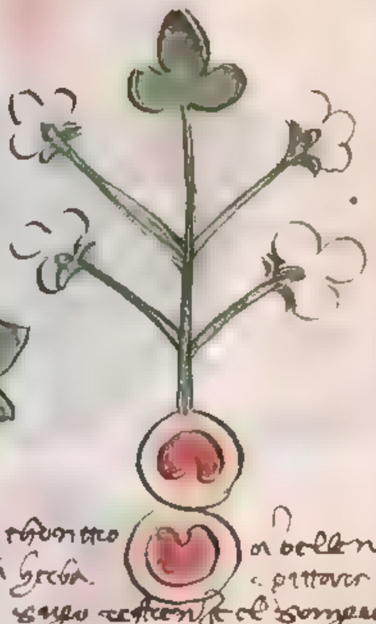

Arnitola altro modo e asaumato pighi de la polvere de questa herba vale ad homo avelenato ... per venire ... veleno et pittorer et de la foglia lo suo sugo destemperato col somenze ... mai logo vale la ferite. Ghotola de sangue ... mai i logi ... stiabiero ...

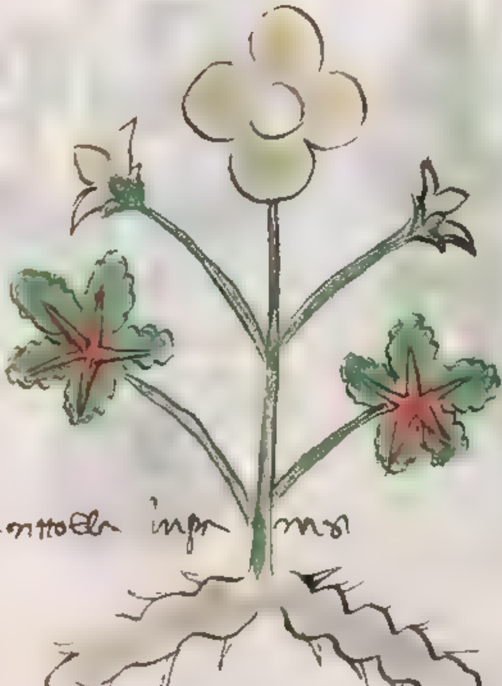

Arnitola in prima

Arnitola minore vale a sanare piaga ... fine impiastro ... in foglia e radice ... vale a purgare bene ... la femina che avese male de matrice ... questa erba ... 3 di guarirre

BIBLIOTECA CIVICA UDINE

3

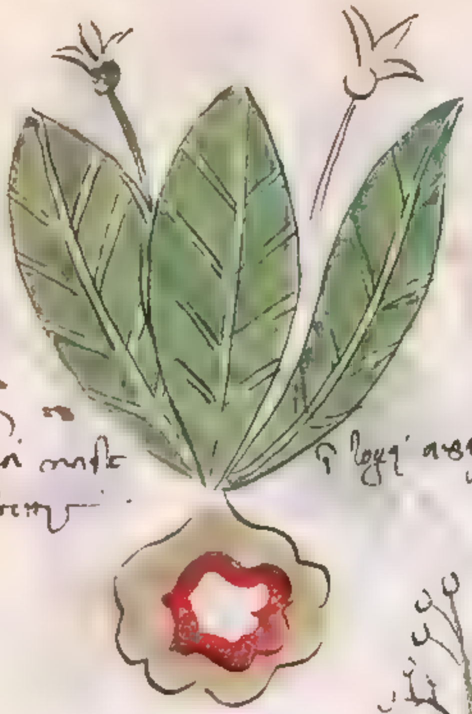

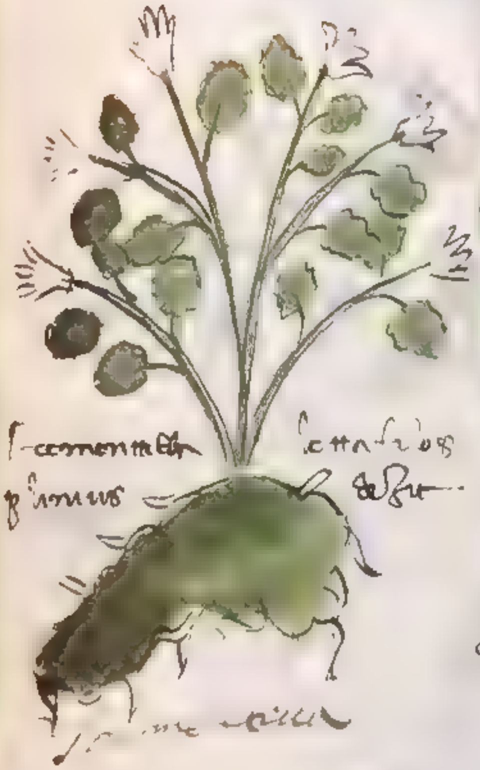

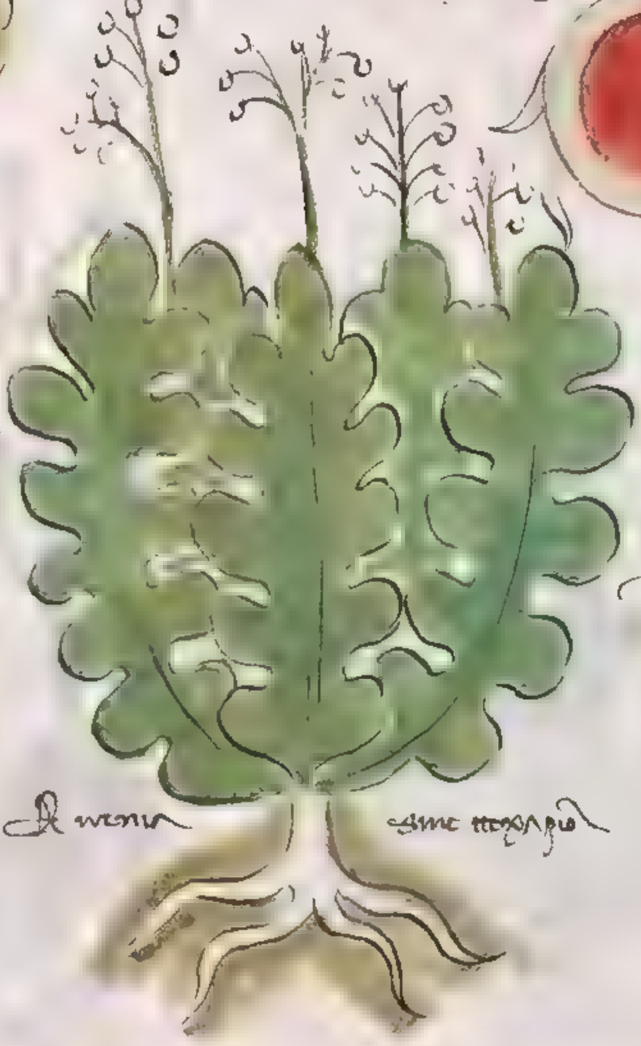

BIBLIOTECA CIVICA DI UDINE

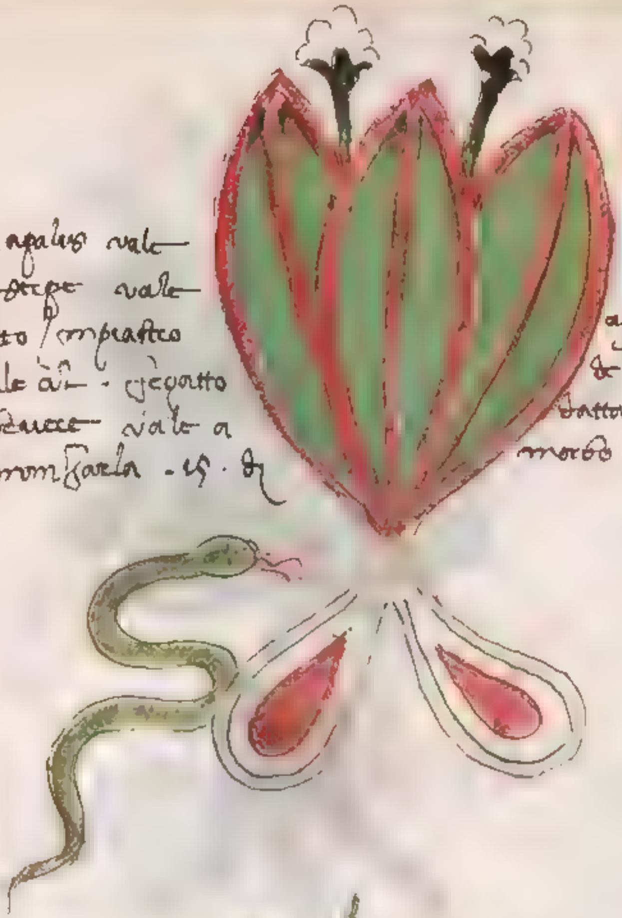

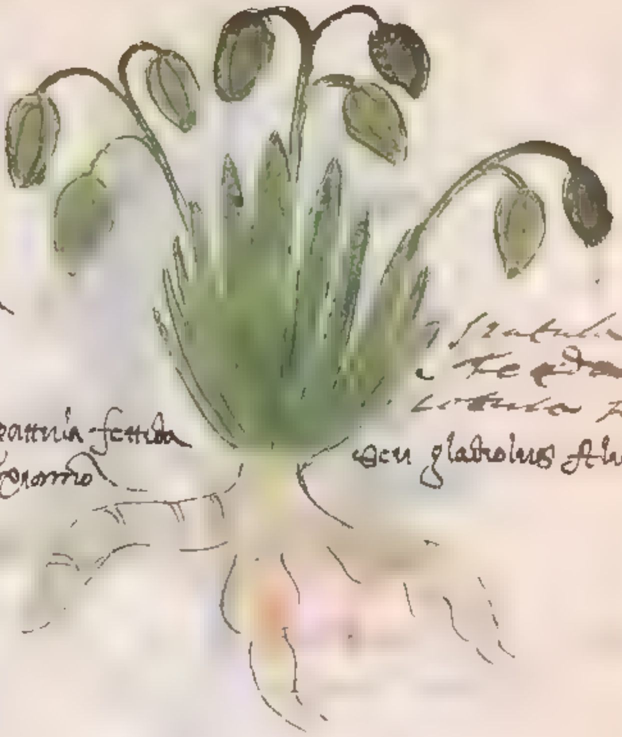

BIBLIOTECA CIVICA D UDINE

3

Borragia lingua vale tre a fare lomitear
e tornirem lavata et fatto imperatto

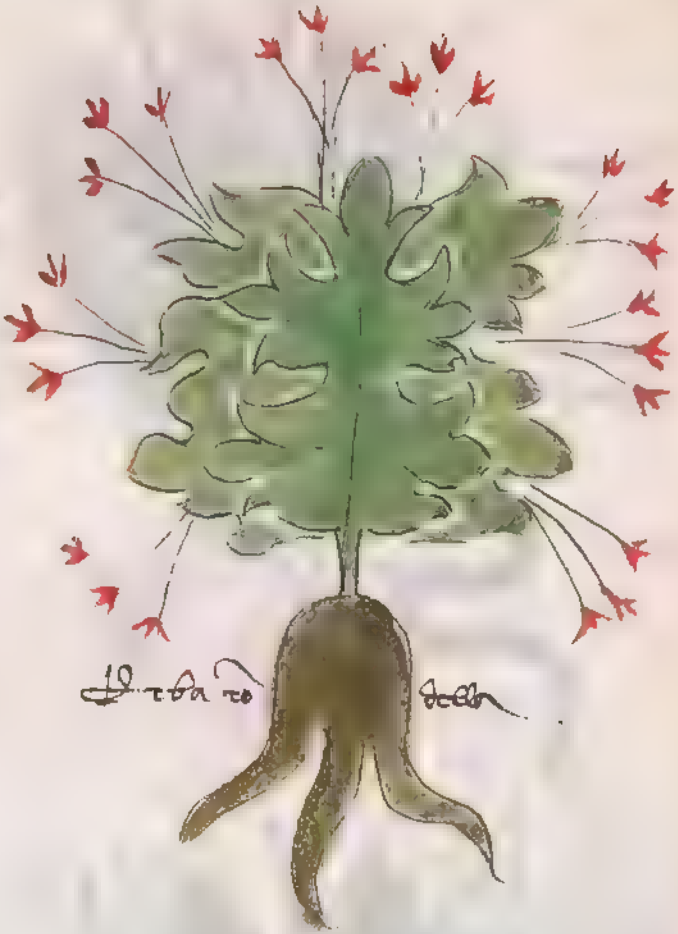

Herba ro della

paroestomes

Tora

BIBLIOTECA CIVICA DI UDINE

Lerbia

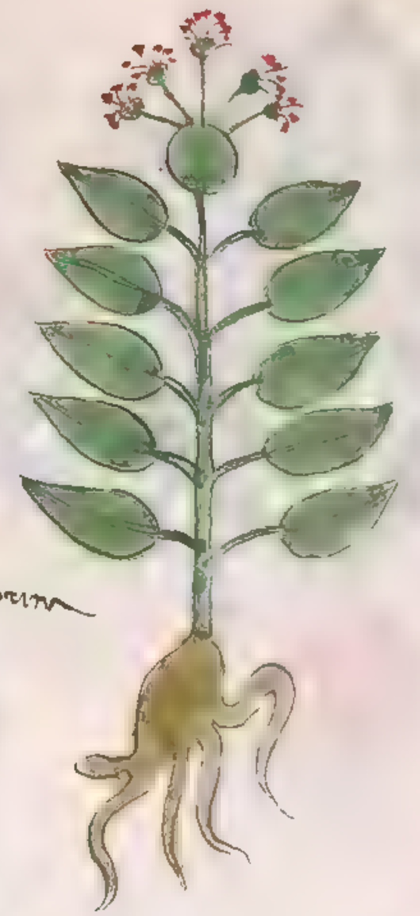

c fiorina

c porentella

c hapi.orcia

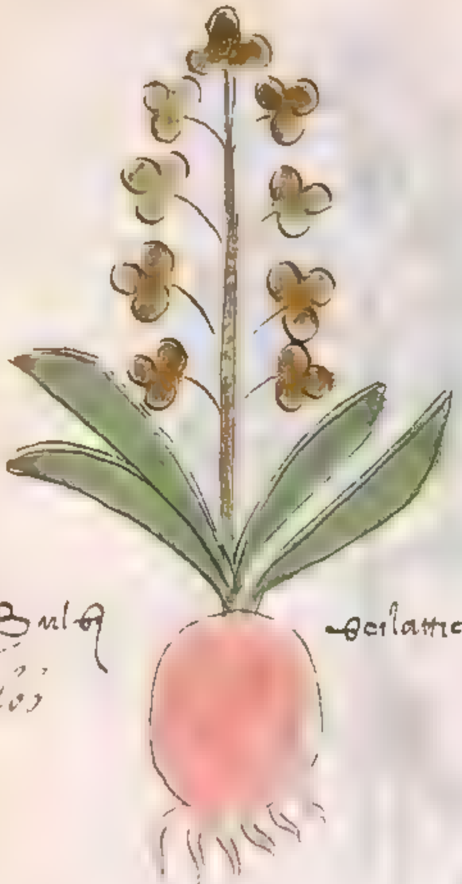

Bulbi scilattici
oulos

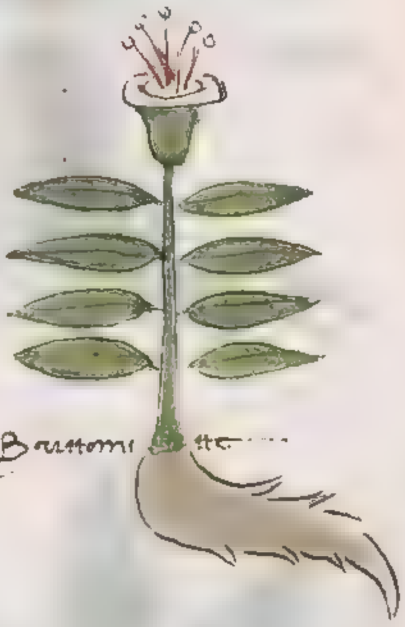

Brunom[illegible]tte

Herbe venenosa la quale disse Antonio che era velenosa perche fa la sua gamba El de bello piena de foglie aperti [illegible] el stelo sanguinario. disse

tutto di da foglie et coda la o morticcio. El dise- lunga . q. [illegible] et tutto puntto El disse che el suo fiore e tutto la radice .

BIBLIOTECA CIVICA DI UDINE

Comeulbom

Arthelca

Flōmos

Crios

BIBLIOTECA CIVICA DI UDINE

Erringos

Chamelingo

c' Aperubos

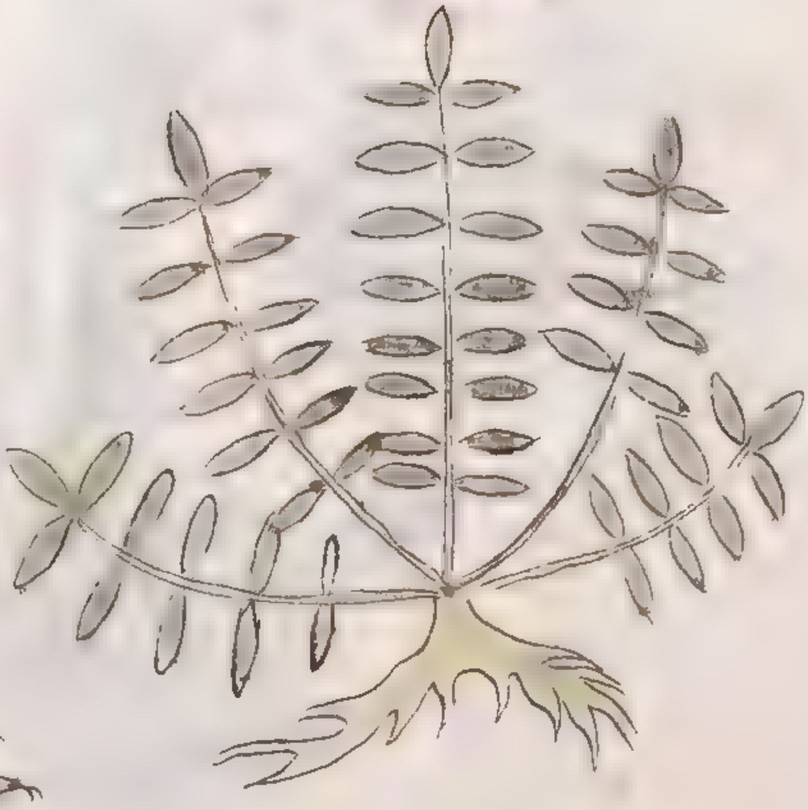

Conitto vel conitta

BIBLIOTECA CIVICA DI UDINE

Brumbcio

Trubirllozo

Aminao

Amomo

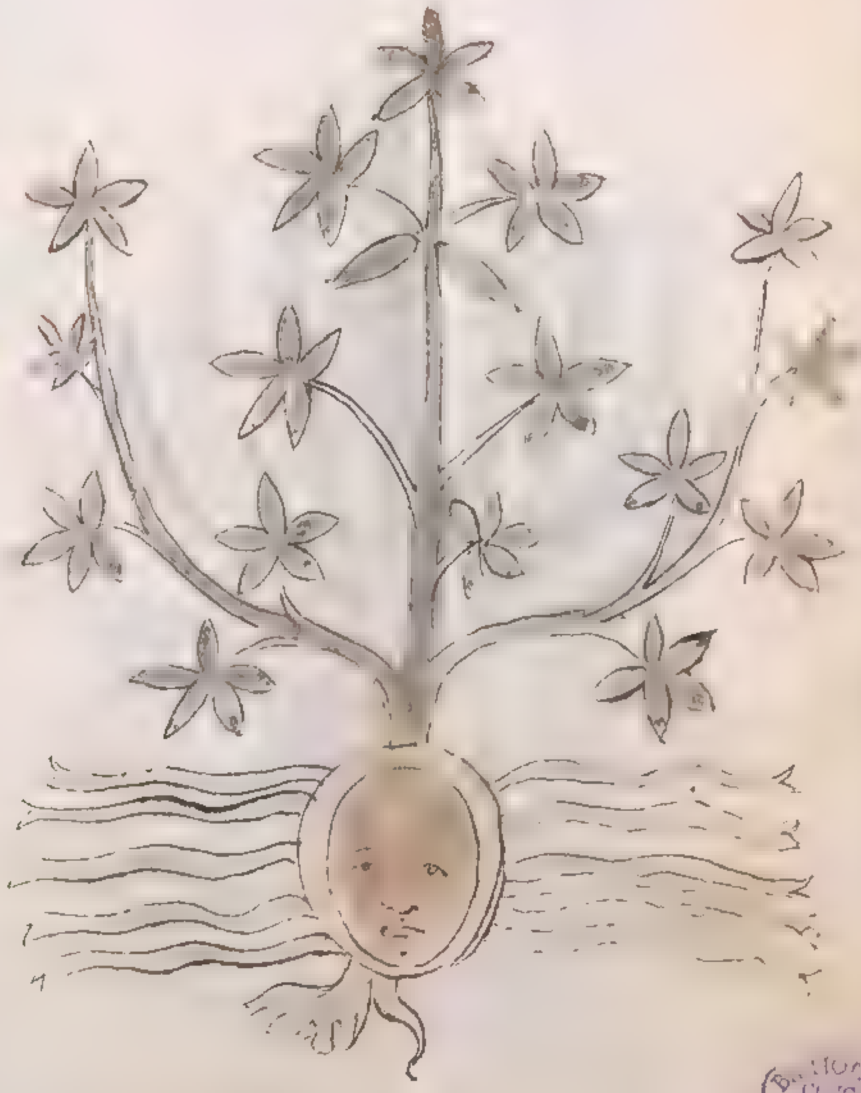

Marfbreco

BIBLIOTECA CIVICA DI UDINE

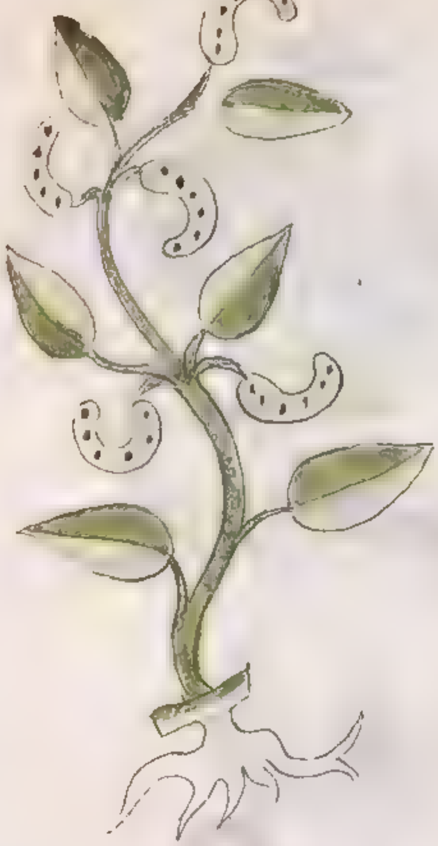

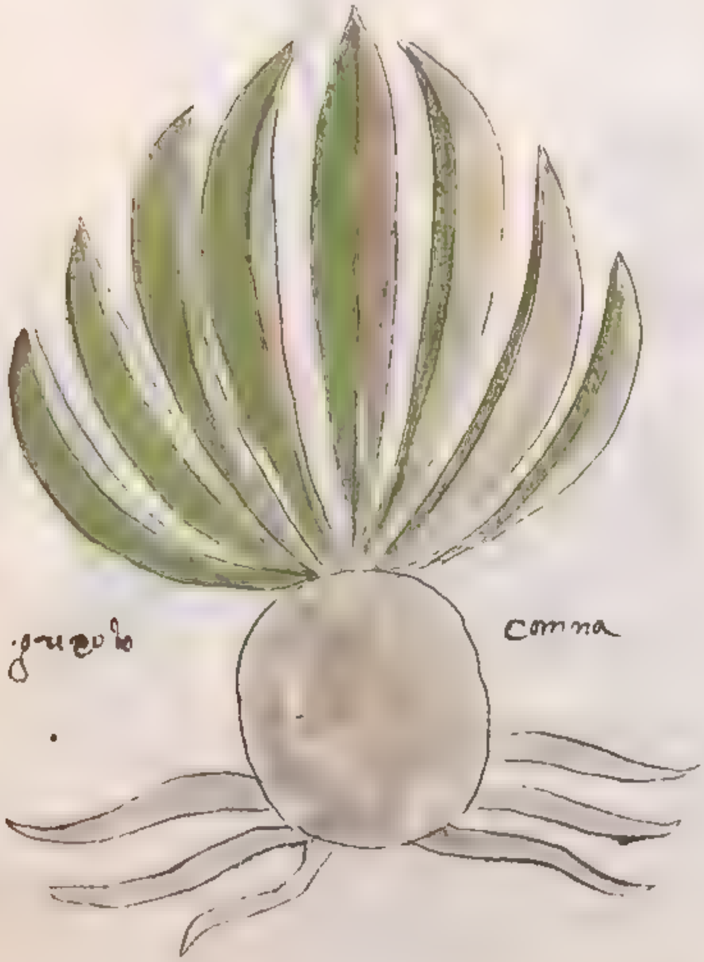

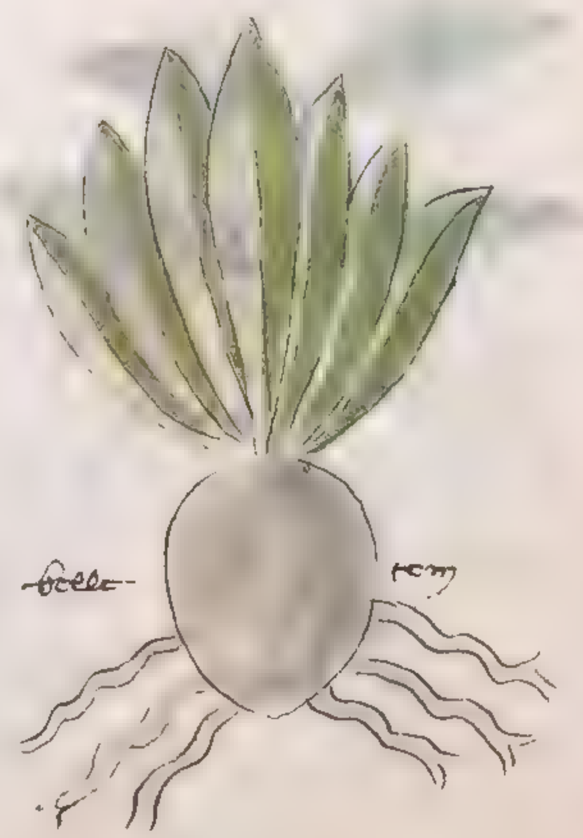

BIBLIOTECA CIVICA UDINE

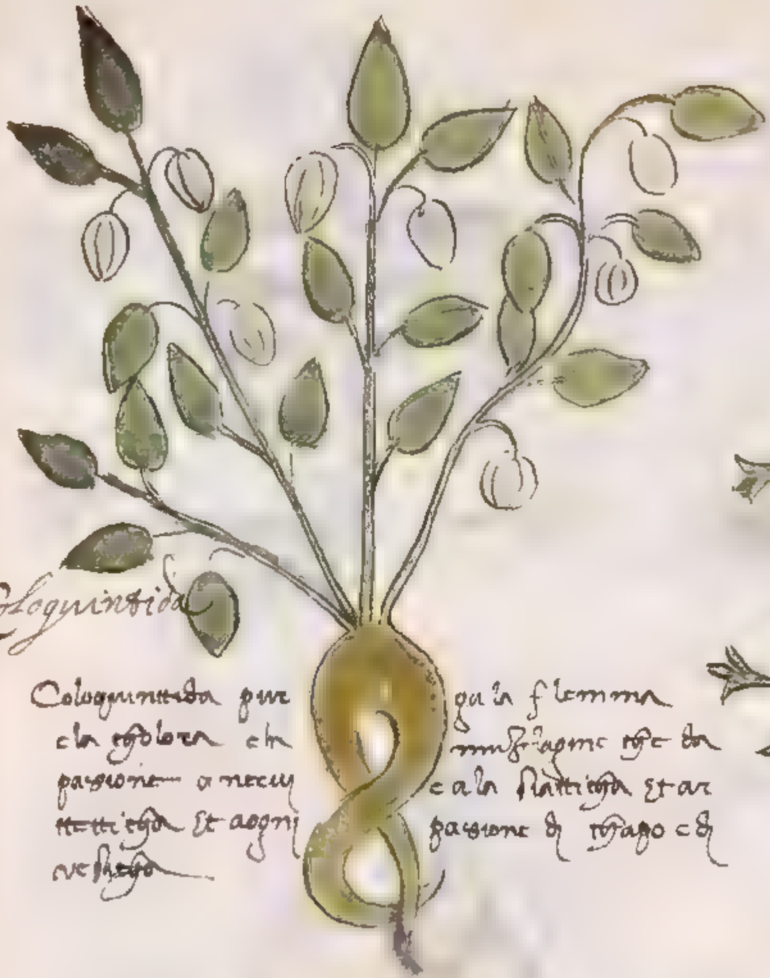

Cologuintida

Cologuintida purga la flemma
e la cholera e la minugragine toglie la
passione a neru e ala sciatica et ar
tetica et a ogni passione di stomago e di
vechiezza

Psilogus

Zinosartum

Zinos ma ttes

BIBLIOTECA CIVICA DI UDINE

Filicula

filicgola

Anagalo

Anagalus

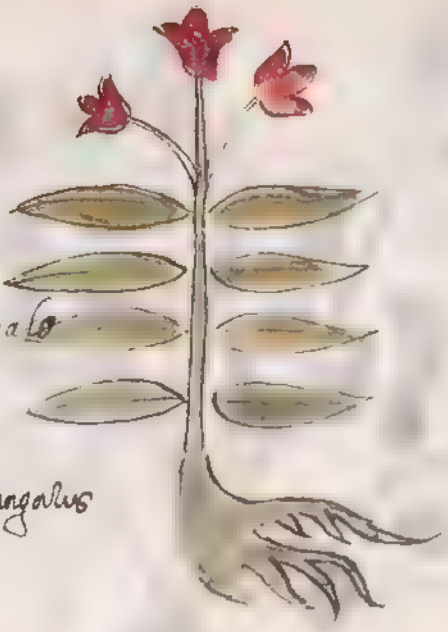

protemia

Alio mō ialo L°

Veemon bus masculum

BIBLIOTECA DI UDINE

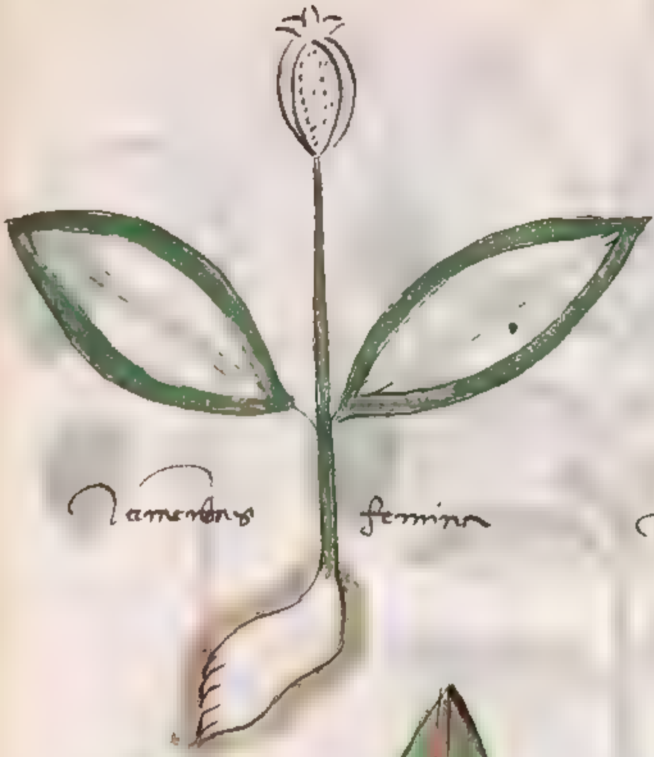

Lamentous femina

Tannegi

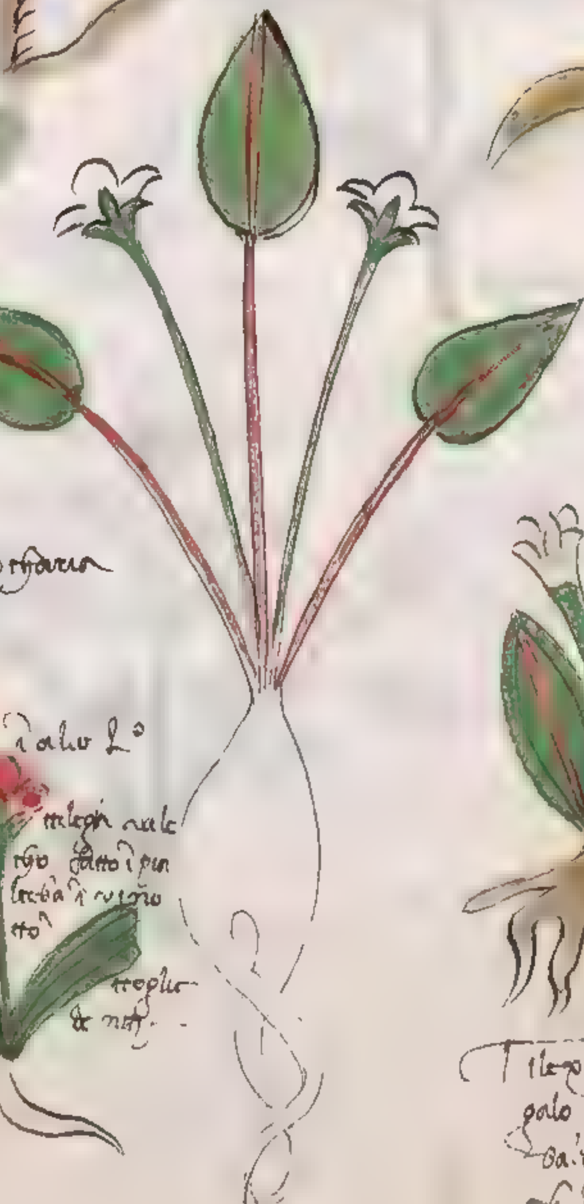

Umilosfaria

Alio modo i alio L°

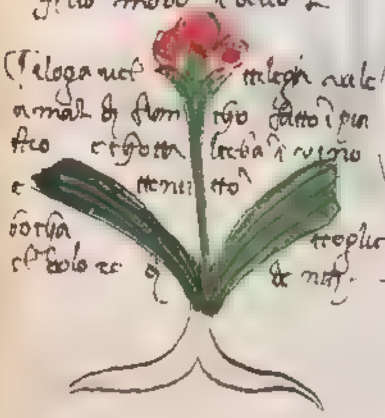

Telogra vel telegn vale a mali di flom tico datto i pun fico et sotto lecta i vino e tenuto botha tegli el dolore di nati.

Tilego vel telus vel telego vale el vengo tuo mele e grasso di galo venis p. 15. di dove voi tu nastega pelis la foglia baita ogni piaga posta sengo e nasce i logi aspetti. Chosela di giugno 2.

BIBLI... CIVICA

3

Chalendula
Calendula

Bettorigoga

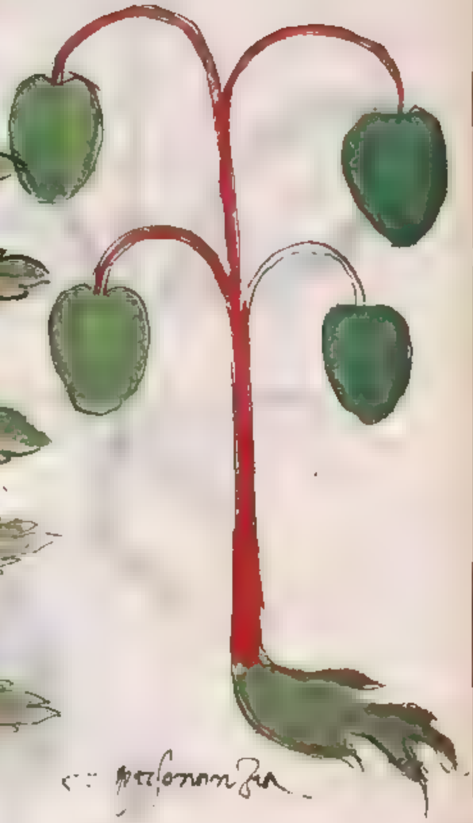

personanza

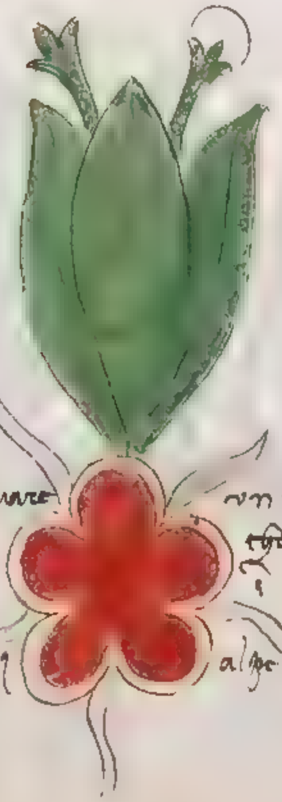

Chol ttrarmem

Brionbruna vale a sanare un fico o broche o altra
chosa fatta nela chavone o i piaga. pesta di questa
erba le chava fuora i 3 hore vale la barba
a forte longissimo a enfiore di cholonni
e nasce i luoghi alpe alti freschi e obscuri

BIBLIOTECA CIVICA DI UDINE

Solago minore

e solago maiore

Chrusiol

Ligruna masle longo i fiumj e longo
igressi fu foglie molle e sapore
aspro

BIBLIOTECA CIVICA DI UDINE

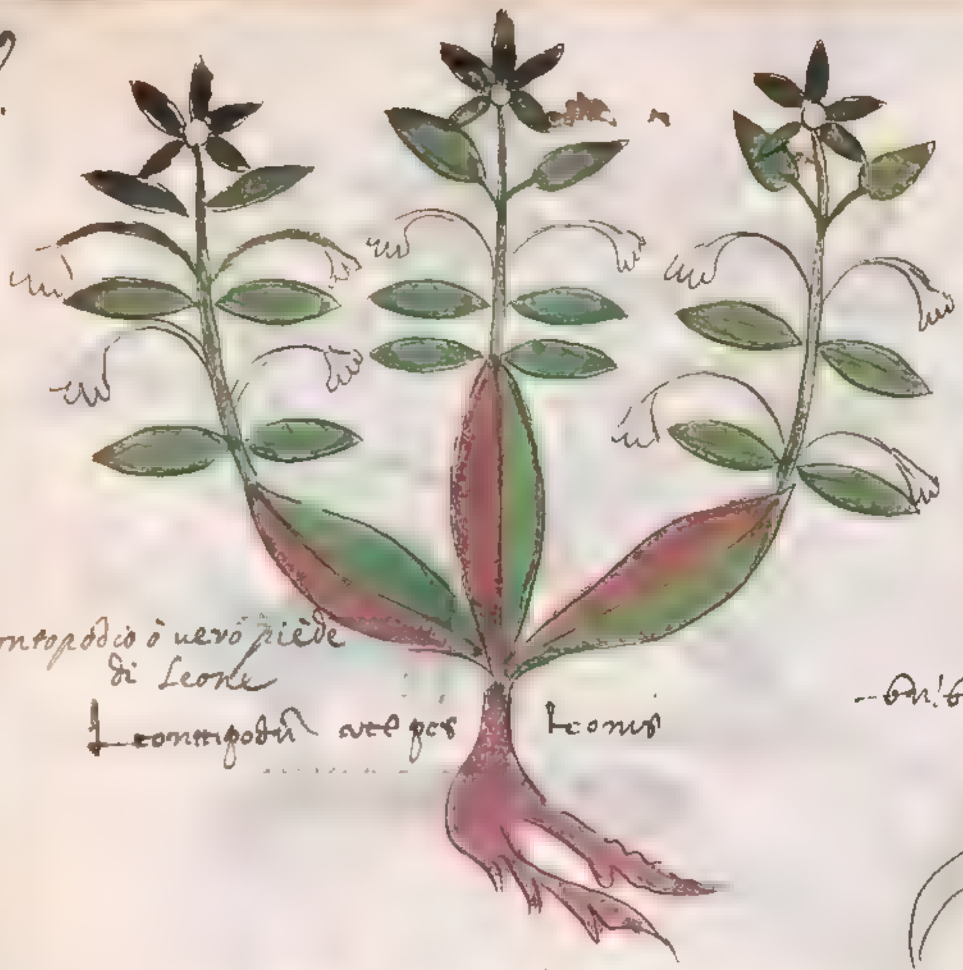

Leontopodio ò uero piede di Leone

Leontopodium vel pes leonis

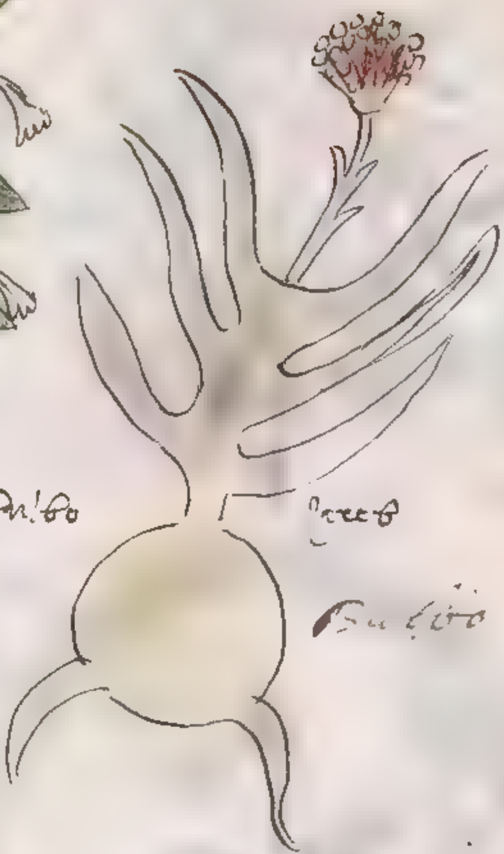

Bulbo Greco

Bulbo

C. Horobotan

BIBLIOTECA CIVICA UDINE

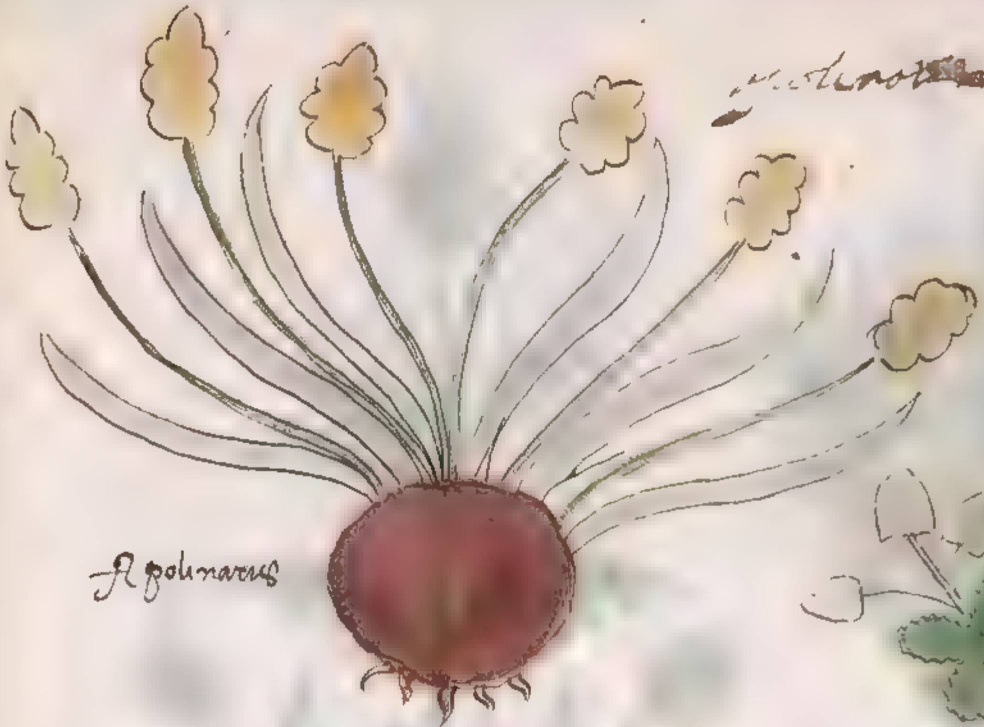

Apolinarus

Chamomelon

camomilla

Lo lucrutto

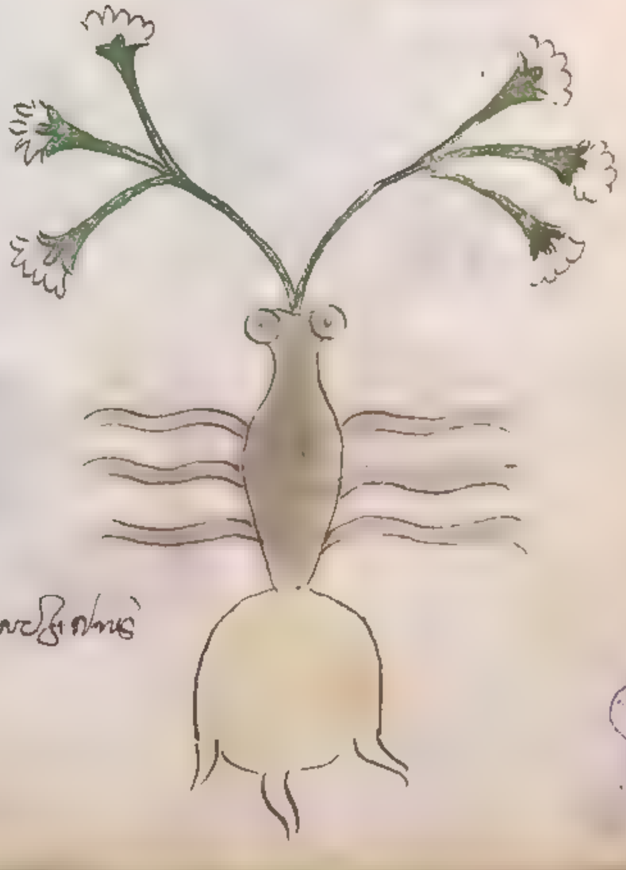

Narcisus

Malsilvestra

pteconmnche

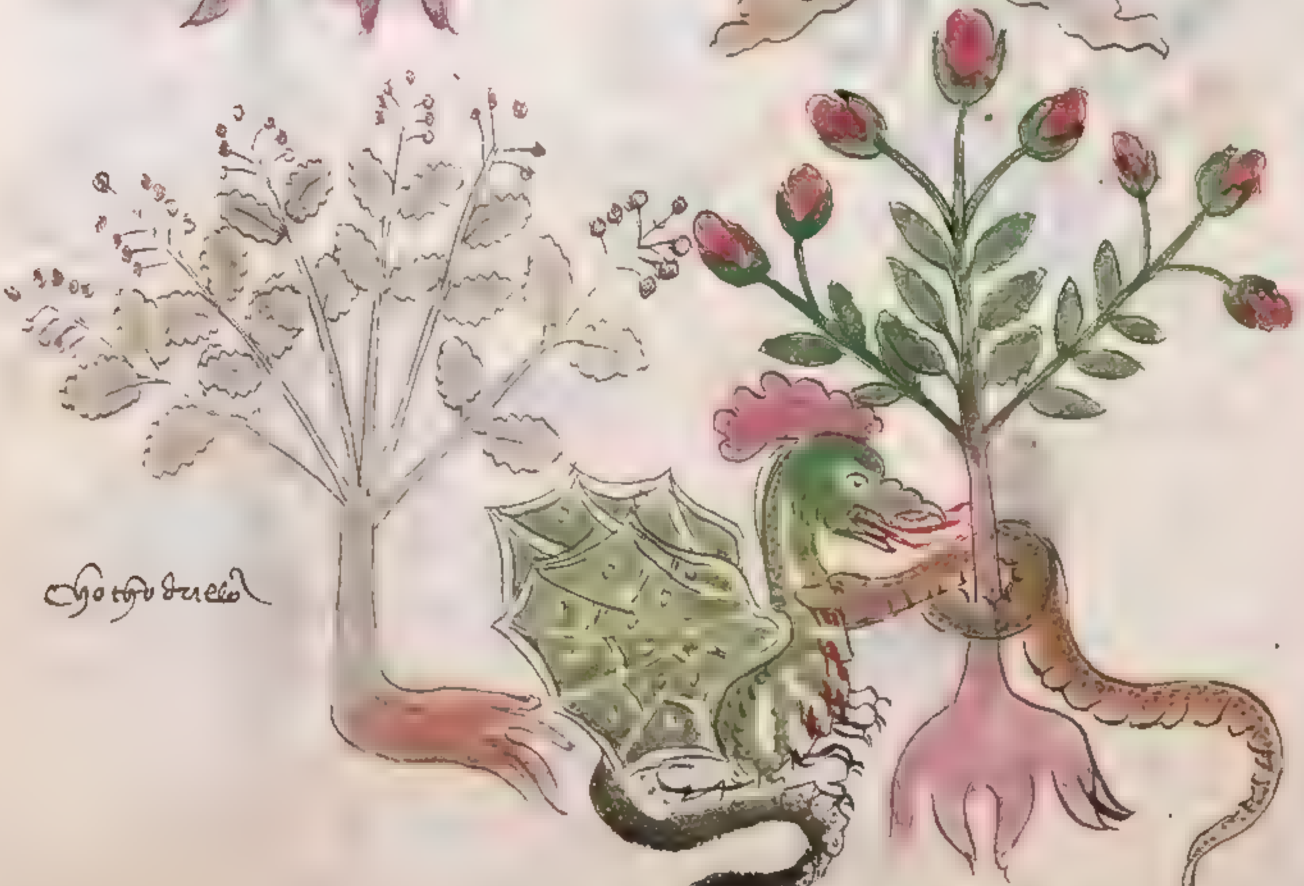

Colo vel colus vale a temperare fer[...]
nome volgare grittone e secho

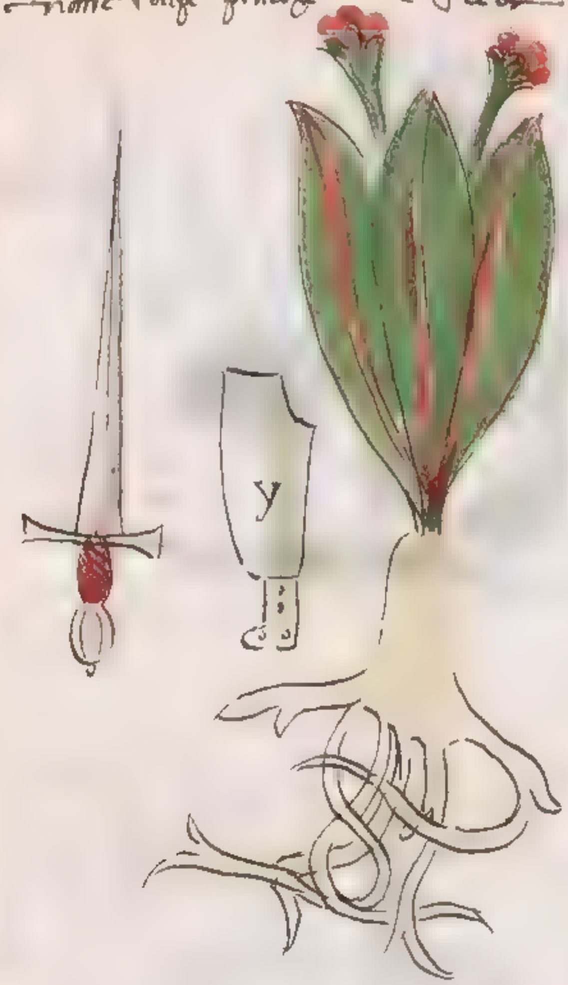

bulbo crosemo

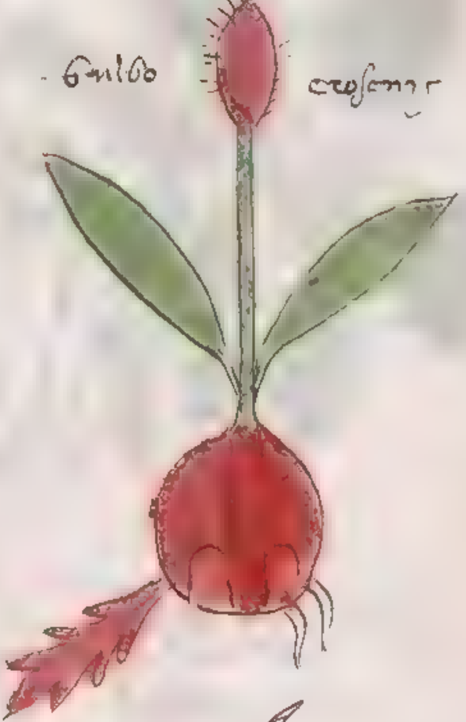

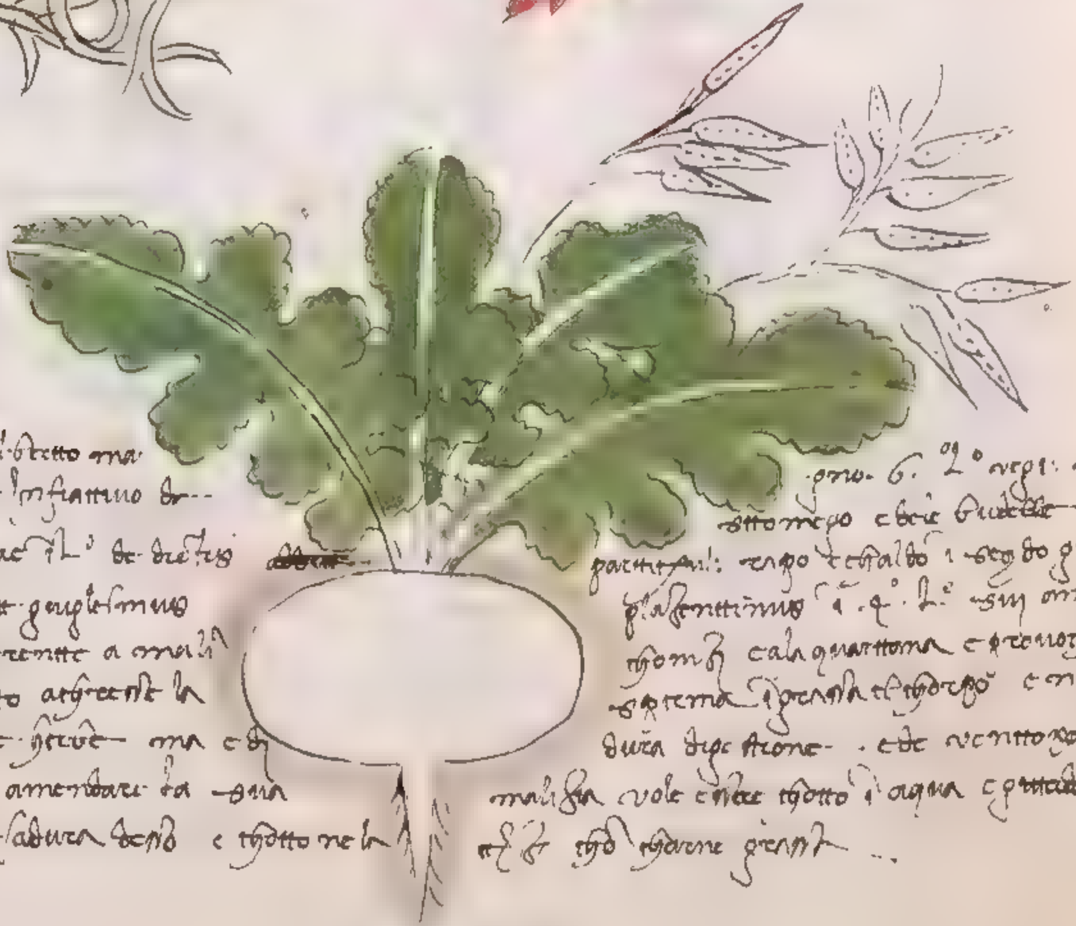

Rapo secondo albetto ma
e humido e de lo infiamuno b...
chollutto per che il li de dietro ~~[illegible]~~
i primo fidet gouglielmus
e rapo e chosì ferente a mali
Netta el chorpo ... la
... altre ... ma e ...
... per amendare da ...
e ... la sabura ... e chotto ne la

... 6. 2° regi. rapo e secho
stomegho e bene ... e fa el chorpo
... rapo e chaldo i secondo grado e humido
... i . q . li . ...
... cala quartana e provocha l'urina.
... el chorpo ... e nutrimento ...
... digestione. e de ventoxo ...
... vole essere chotto i aqua e gittato via la prima
... grande ...

BIBLIOTECA CIVICA DI UDINE

Radice de rafano la quale herbe
e secha per che le calda i terzo
grado 2° e secha e molto infiativa
et fa la ventosita grandi gli altri
e fa dolore e quando beuuta
ne tutti pa dolori et va
al luogo de la digestione
che fa venire volunta di
gli altri cibi giu ca minore
fondo del stomaco e fa
[illegible] lavanda dulce per che
grossi humori e mandagli

assai grande e ne la terra va assai profonda
grado e secha i secondo et [illegible] al terzo magro
e ventosita et [illegible] dulce per che i dal quarto 2°.
cibi e forte indigestibile e che no 'fama aghiotti
[illegible] fa lo stomacho di ventosita e fa tutta
[illegible] de cola [illegible] no lassa avalare el cibo
al fondo de lo stomacho dove si cuoce el cibo
vomitare Ma quando le mangiata dapoi
ventosita e la sua grameza descende al
digestive el cibo e amola el ventre e provoca
la lavatura de le rene e de la vesica e [illegible]
fuori per orina e rompe la pietra

BIBLIOTECA CIVICA UDINE

eupatorio magiore

Scorpio

Sione

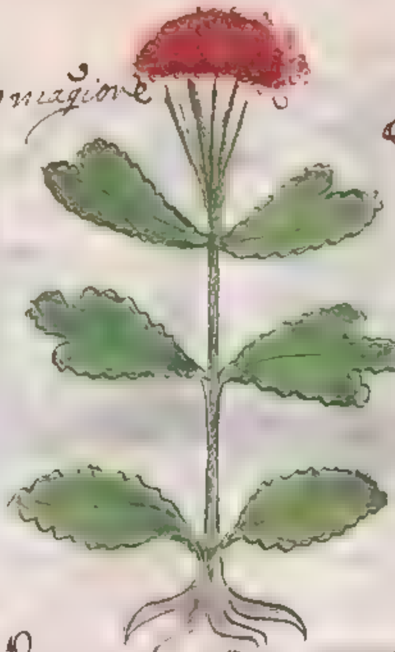

Ammomen vel erba greca di sitture bevuto di ii(i) grado nasce in luoghi pettrosi di montagne vale a male di pietra (?) bona aqua stillata data a bevere la rompe e fala gittare per urina e tie large e nette le rene per la via della urina lavatore la ferma profitabele(?) in pam(?) thorse

Eupatorio maiore nasce i logi domestigi humidi vale ad ogni dolore di chorpo che prociede da de humori freddi chotta e detta data cho mele data .6. mattine dige(sti) le lumore e purgalo poi che digesto cho medicina solutiva.

Eupatorio

Eupatorio iii(i) grado vale ala tore(?) prociede da male chotta la detta herba a bevere le bettho(?) cenere ch… fole(?) del vizo(?) e de orin(?) di milsa e di fegatto co ceci rossi e data sione cha sudicio thdolore

Vettuola minore nasce i logi humidi vale petta che (?) di gorgho(?) … armatturare ogni postema e molon(?) crattura apre purgar la piaga e a… i aiutore la ferma … pam thorse di … mod(?) …

Pulmonaria minore

Herba polmonella minore vale ala tosse e ala strettezza di petto e ala sgonfiatura del polmone et vale di mangiare cotta. Lavendola e lerba è bona

Herba rufina
erva rufina

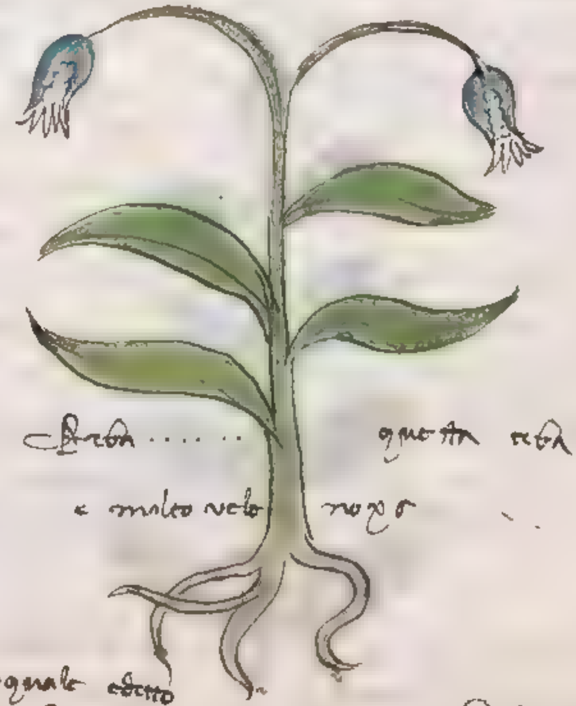

Herba .... questa herba
e molto velenoxo

Altea .i. malvaviscus
malva agresta sopra
e petto e ventre
la in fiore
matura
genus
Nasce e fa
ruina della terra e il
senale

malvavischio la quale contto
... vi L e ... il quale trito e cotto in aqua
di porcho e posto sopra i piedi infiati toglie ogni
dolor. ... semen della radice molifica
et resolue ogni postema. Et sono cosi
fine e confortano ala ... e fa differenti
fiore della sua radice ... confortano ...
suo seme ... et ventre e vale a molte altre ...

Herba angiola

Erba Anzola ò
uerò Angiola

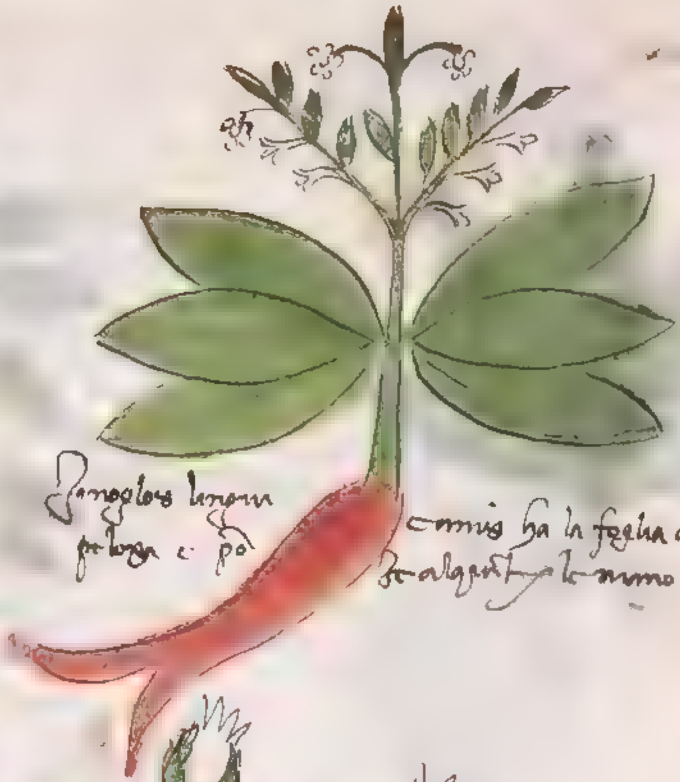

[illegible] lingua
[illegible] e po

[illegible] ha la foglia aspra e dura
[illegible]

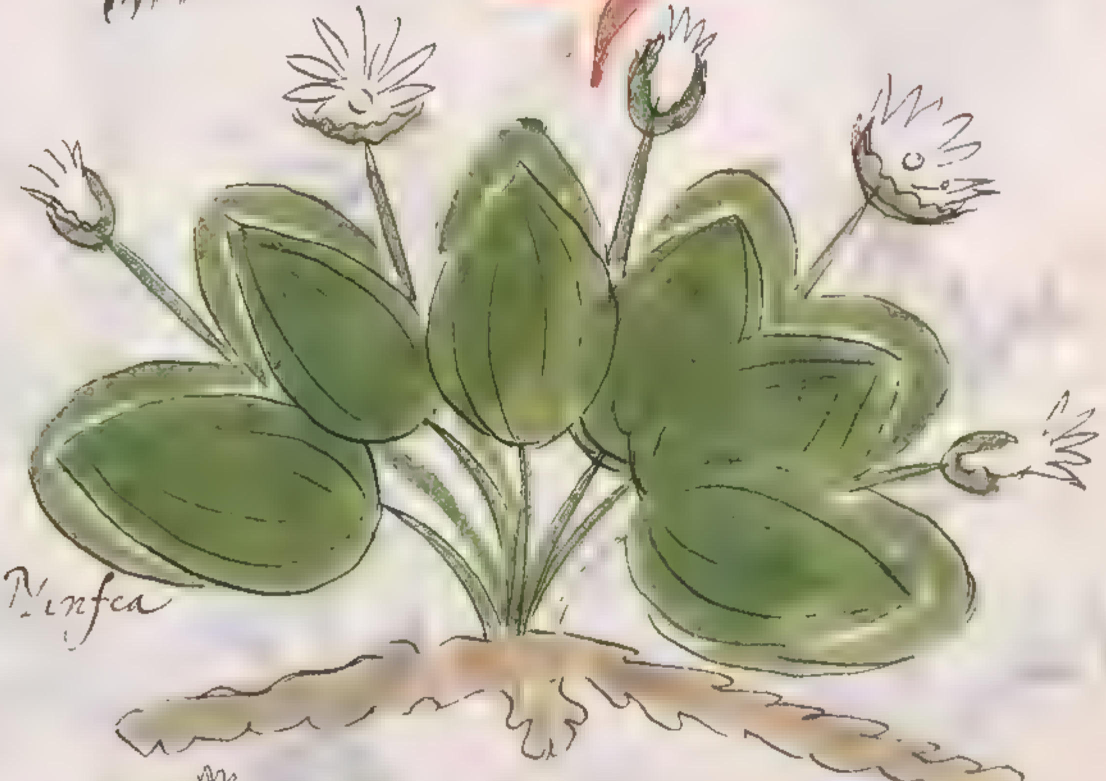

Ninfea

Nenufaro nel [illegible] [illegible] i paludi Et he erba
freddissima fa la barba sotto laqua che foglie sopra
laqua e fiori bianchi grandi [illegible] a gigli e
dentro a fili gialli [illegible] e la radice [illegible]. fa
nelle nostre terreni [illegible] –

BIBLIOTECA CIVICA UDINE

Feciaxica

Lingua pagane

lingua pagane

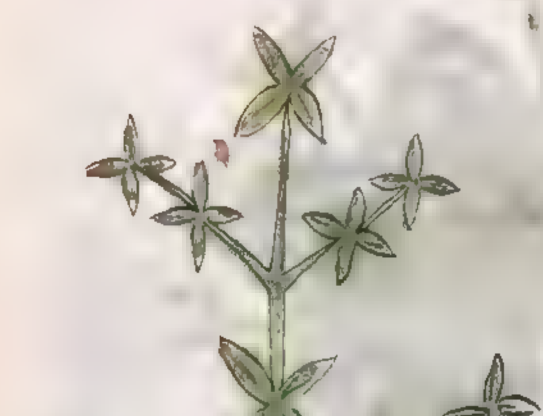

Robia da tentori
e agro ele foglie
herba che vi semina
la barba e de meda
le foglie sopre.
a q. aq e Insieme

fa el gombo quadro
aspre e rande e de
e ado prevas le herba e no
simile la barba con
gombo a galgom

BIBLIOTECA CIVICA DI UDINE

Cipero vel [illegible] [illegible] [illegible] [illegible]
[illegible] [illegible] [illegible] [illegible] [illegible] --

Artora

Baton

[illegible] [illegible] rollo

BIBLIOTECA CIVICA UDINE

Tiretti caldinelli fa el fiore bianco

Napelio

Napello

Erba roberta

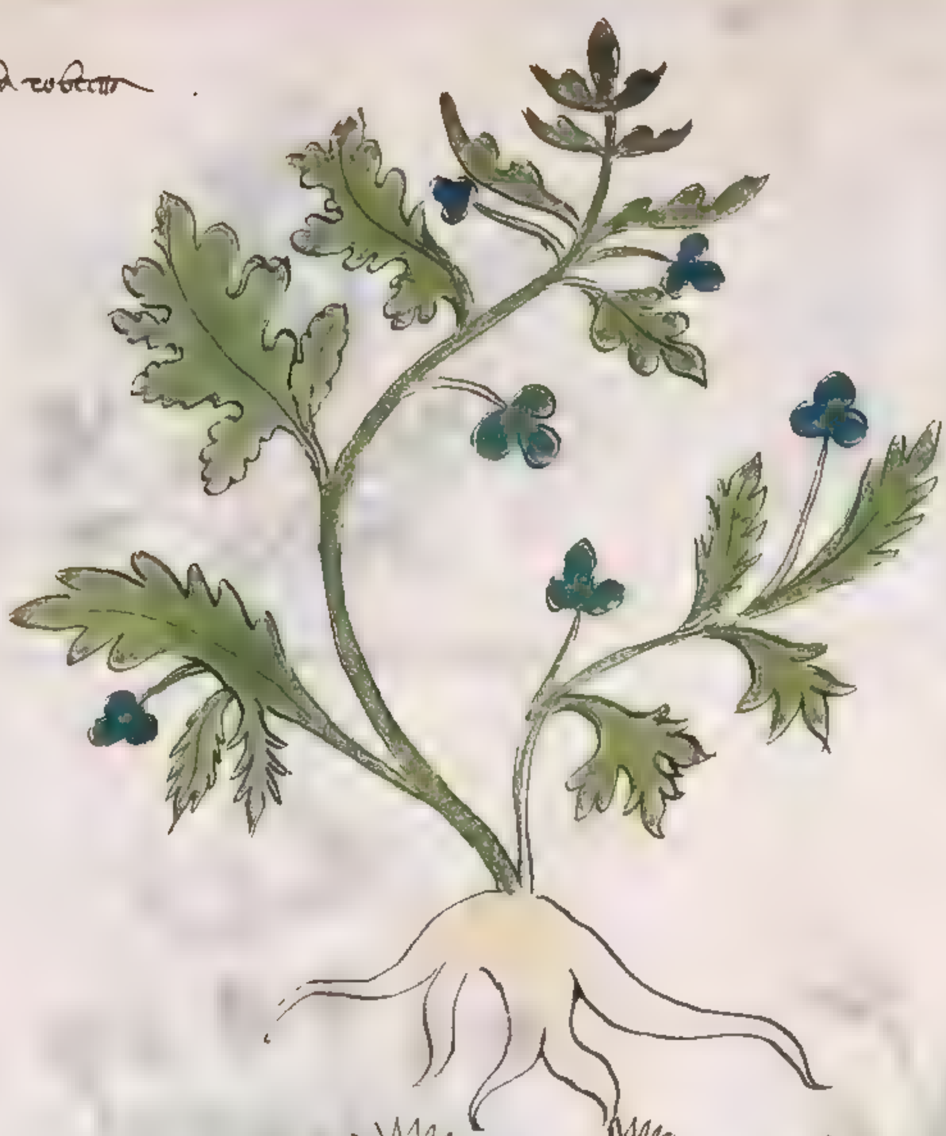

garahzus

CIVICA

Cipoia canina

Chutaus ortesopon ea solus Elitropia

Galbano

Galbano di questa gomma si fa el galbano ch'è el maschio e la femina

BIBLIOTECA CIVICA UDINE

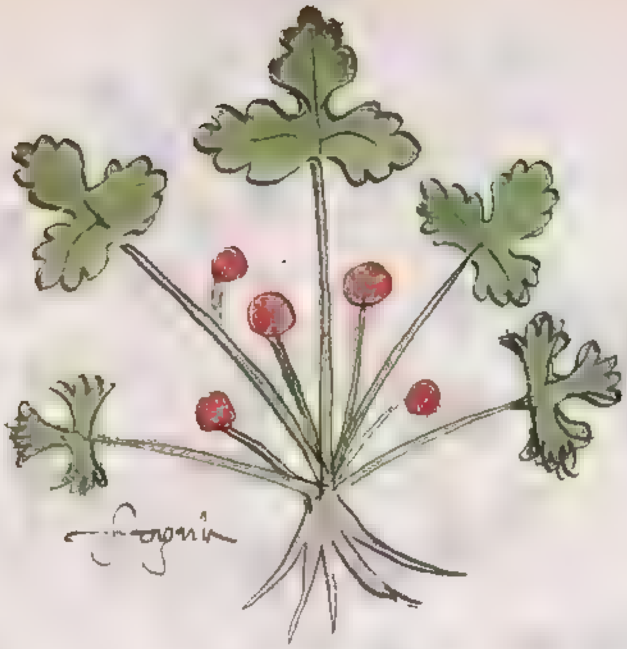

Fragaria

Toragon

Erba fiornia

Morsus galline femina che ha el
fiore azuro

BIBLIOTECA CIVICA DI UDINE

[illegible]

Morsum galine

Capelo venereo

Herba che trovi in [illegible] vale
la radice [illegible] la foglia e fiori
e [illegible] con [illegible] bene
[illegible] in fuogo.

[illegible] le fistole e [illegible] e rompe
sono boni a [illegible] e bomba [illegible]
ingastern [illegible] e fa [illegible]
[illegible] e lega al [illegible].

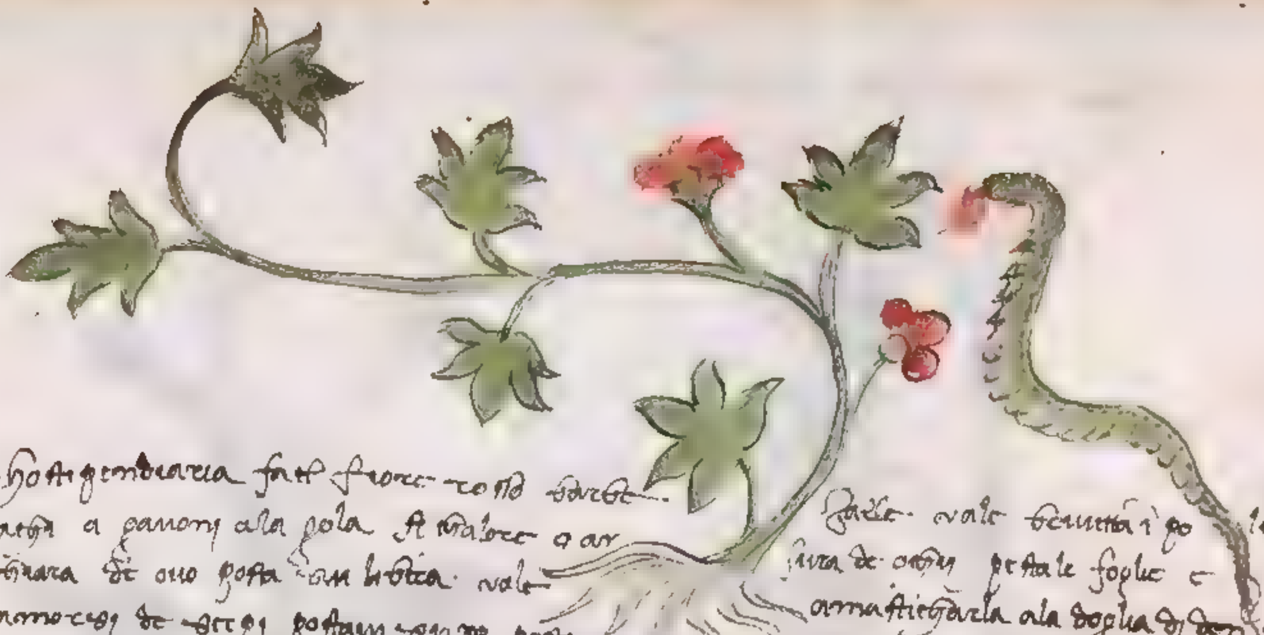

Chostigendiarcia fa el fiore rosso barbe-
ata a panonj ala gola. Et ualore a ar-
tinara de ouo posta in bocca. vale
amorcej de serpi portata ... porta
uere beuuta cho uino. Vale aportenella a rosso ... el ... di mele ... di maggi
reio ... grassa ad vino signore

Galle. vale beuuta i go ... lucca-
iura de ogni pesta le foglie e ... troso
amastigarla ala doglia di denti vale.
Vale ala milza la foglia fattone pol-

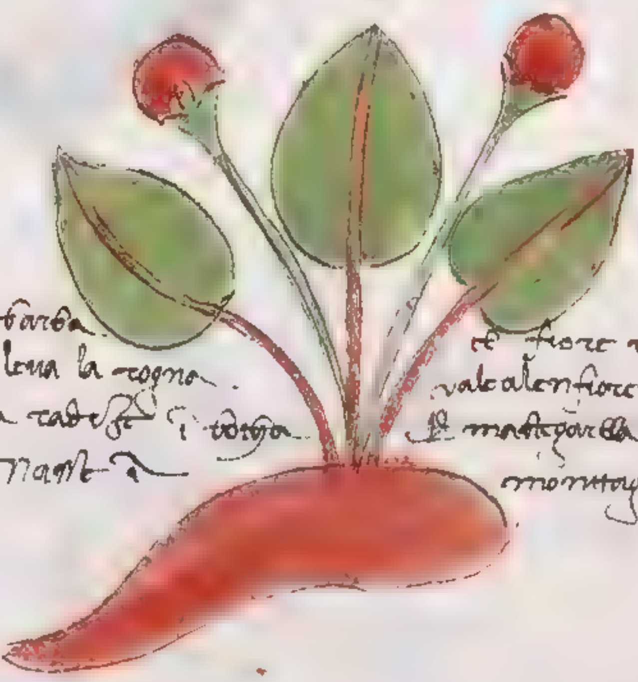

Bastarcolla fa la barba
... i .8. di leua la rogna.
... beuuta la radice i bocca
glie lenfiore ...

el fiore rosso. Vale la radice pesta cho grasso
vale alenfiore e maloy dentro ala gola calo
... mastigarella fara ... la ... e tro
montagne e marine

Contra peste

Chorali ...
dactimo ...
bolo armenio

pesta sottile ... cho aqua ... e ... a ... quato tutte le aque
mesta insieme e da bevere detta polvere ... .8. hore ... nel letto
e ... che ... bene

Spigo nardo vale i medicine assai

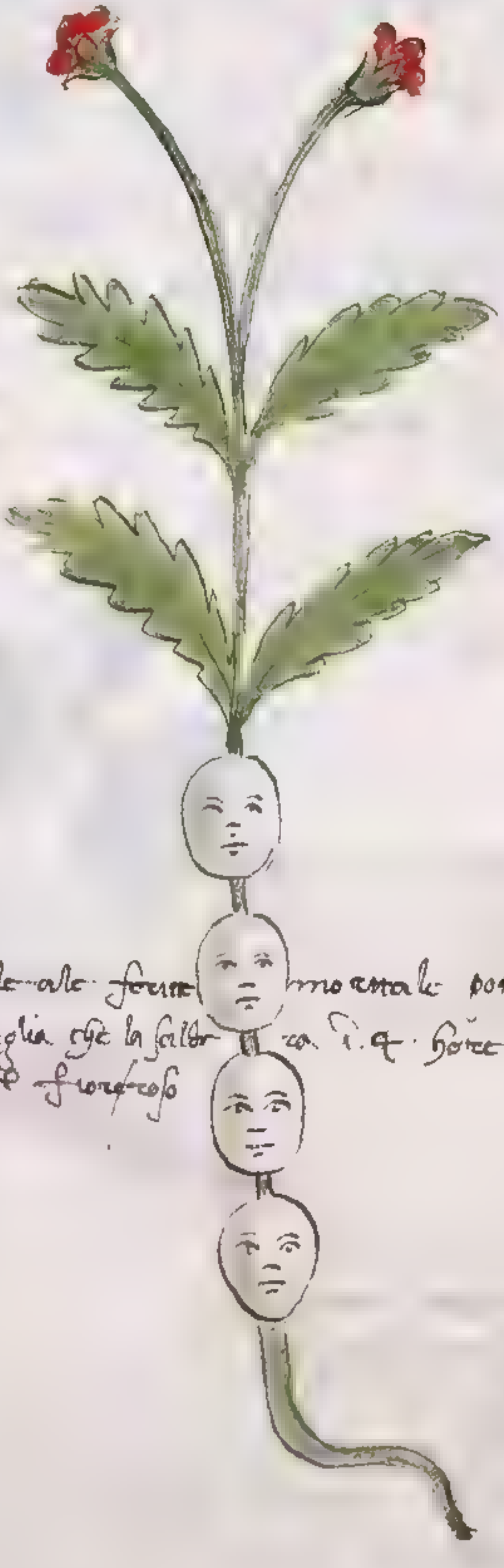

Bemenella le foglie di questa erba vale ale ferite mortale posta pesta sopra la ferita se uedera marauegl ia che la saldera in iiii hore nasce in montagne petrose e a sopre fa el fiore roso

BIBLIOTECA CIVICA UDINE

Ciclaminus vel aglonia val coma le di gietta. la radice data a bevere col vino p.
zo di quartana. coie la comin e fate a ruina vale ancora questa cotta nel
tuo corpo e polvere de le foglie data col vino gli lingade tutti vale ale gotte. dotte le
foglie e sono ingrattate sopra cost. p. 16. di lena el dolore de ingiore e Trottossi i tten
pettore et magri et ghale ———

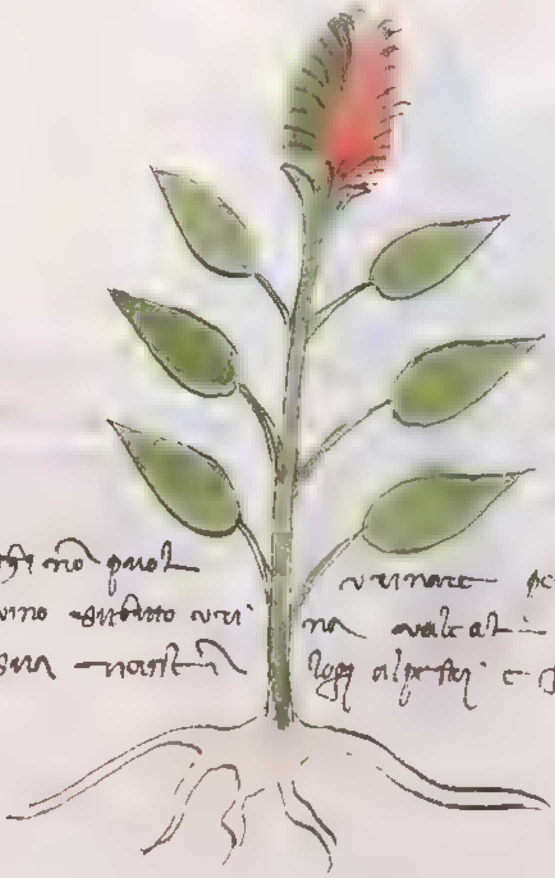

Una bele arbre no parola vrinare. pesta la radice pesta la radice e data
a bevere col vino caldato vri na vale al dolore del corpo data a bevere
la radice sana narsila lago al petto e fiachi.

BIBLIOTECA CIVICA DI UDINE

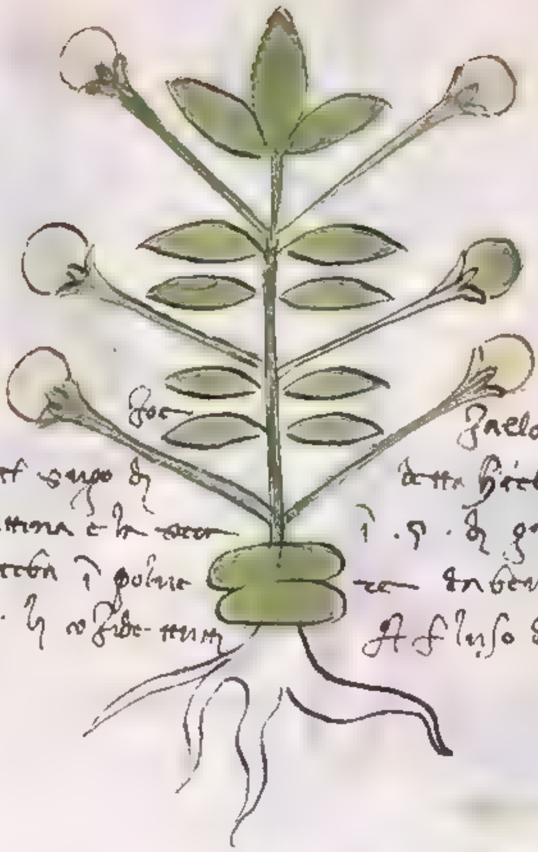

Chapalus fa el fiore settuno goc Zaelo ele foglie verde [illegible] pianta
vale a chi e sordo Togli el sugo di detta herba e olio bono e tepido me-
ttilo nele orechie la mattina e la sera i . p . di guarira A chi avesse vermi
I corpo togli di questa erba i polve re da bevere ouero l'erba pesta
posta sopra el bellico li occide tutti A fluso di corpo la polvere di questa
erba a bevere con vino

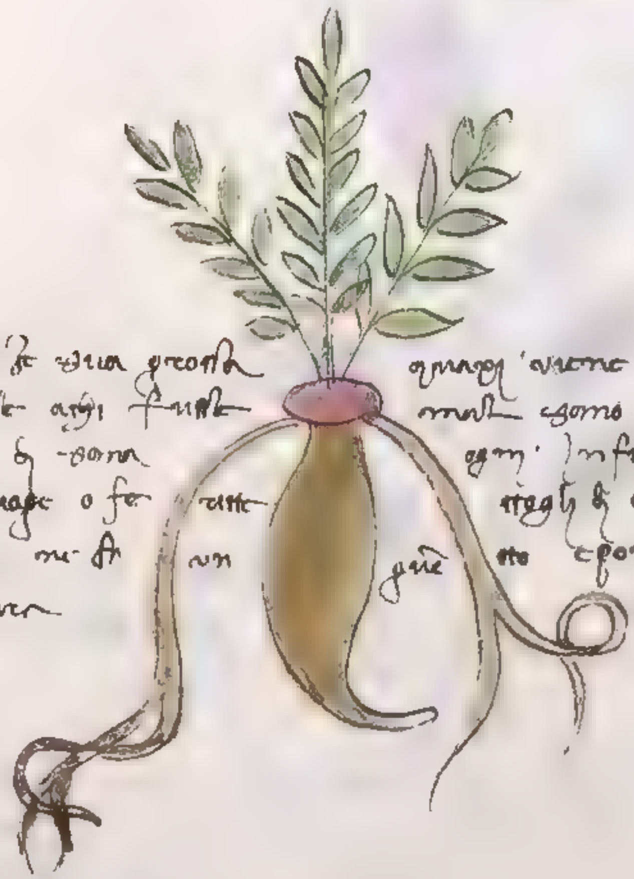

Cimbaria fa la radice una grossa quando viene in paonazzo [illegible]
gomiti ... vale a chi fusse mal come amorbare con bone
per spazio di us . di sono ogni infermita dentro al corpo
A chi avesse piaghe o ferite togli di questa herba e pestala con
sonza di porcho ... un guen to e poni sopra questa alla ferita
i . w . di sanara

BIBLIOTECA CIVICA DI UDINE

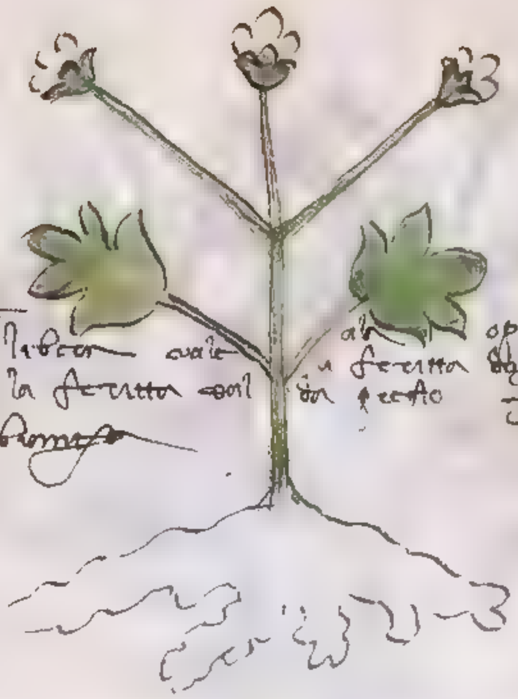

Herba tosfanas vale al opilatiō del polmone a mangiarne col uovo ī. 16. dī libero vale a ferita dogni logo ne uno ... petto col grasso di porcho e ponile sopra la ferita col da petto fa fiori biancho e nasce dal pe freda fa la barba biancha

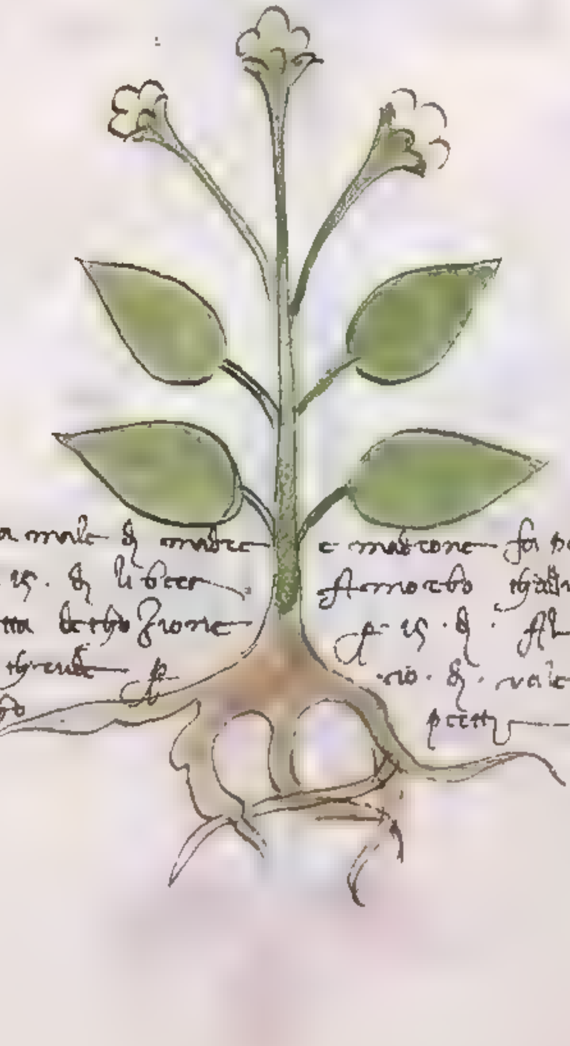

Togrnitea magore vale a male di madre e madrone fa polvere dele barbe dale a bevere col vino biancho p. 15. dī libero stomacho ... leva in aqua e da a bevere ale done detta herba ... p. 15. di fa ... voi di mangiare di dette foglie ... 10. di vale a mal di fiancho nasce in terreni freschi e ... prati fa fiori gialli e la barba gialla

BIBLIOTECA CIVICA UDINE

Trobaregat vale a chi fusse mal
gobolo e sugno alcuna femina que
montagne di Gebilia e tolla porta
fa fiori bianchi foglie stagnate di
gielo.

como monti di questa herba e o ove
sta herba longe di venti e nasce nele
abondo s'alzono ... li mali fanon
gielo cosi verde e biancho la barba

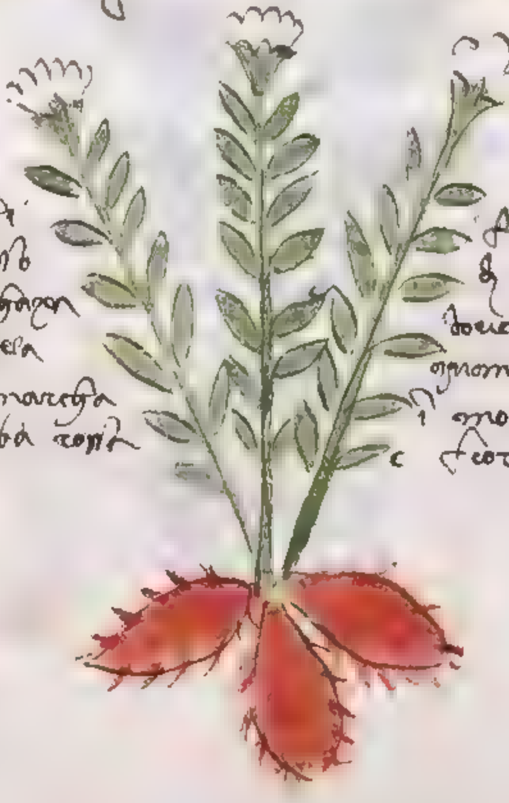

Felga over folegaris vale a chi
e indemoniatto tienili adosso
sara liberatto e nela magior
stare cun essa e colera
marzo e nasce nela marecha
e merchore di sotto la barba cosi

facesse a fattura overo a
di questa erba incontinente
dove e questa herba non puol
... la luna e li femini di
i monte habiamo cho e la lat.
e fiori bianchi

BIBLIOTECA ... UDINE

Crepontella vale a quelle che rompo no le schiene e fanno piage pesta in erba e messa in la
terra e messo con olio o lardo di porcho et fa impiastro sopra le piage e guarira
presto

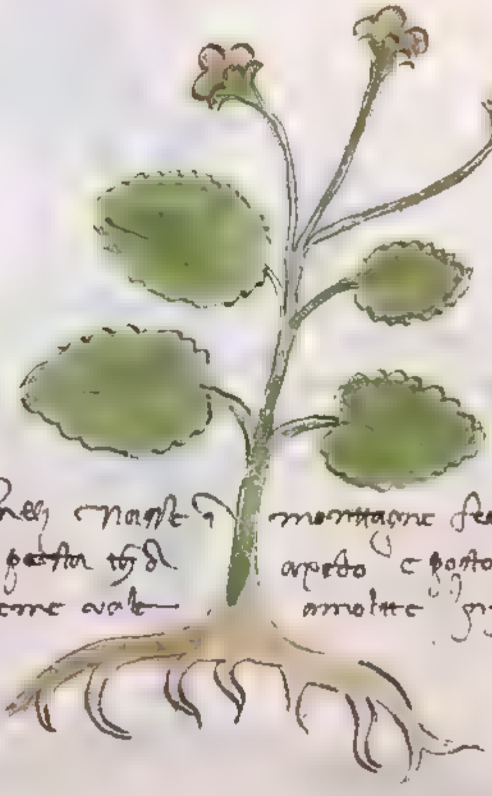

Nigrano fa la barba e fiori gialli nasce i montagne secche vale a morsego di cane
rabioxo dacta questa herba pesta con l' aceto e posto sopra a la morsura gua
risce presto [illegible] sono come vole a molte infirmitate

BIBLIOTECA CIVICA DI UDINE

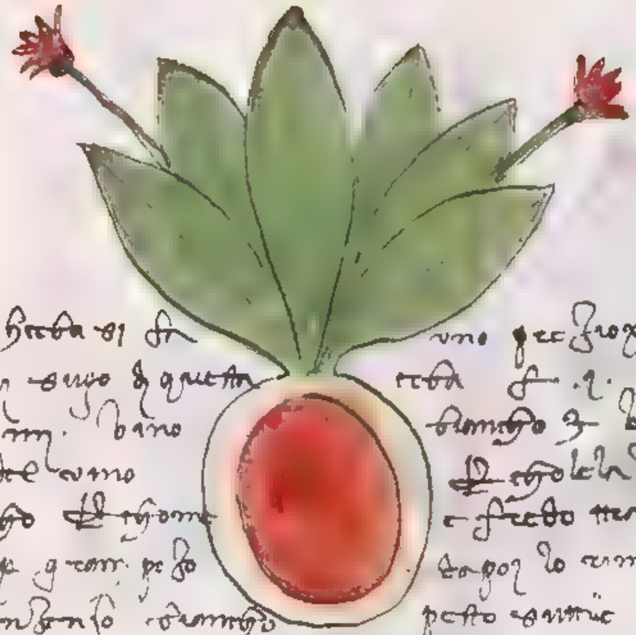

Angalero tollo questa herba et fa vno per suo unguento a tutte ferite
E a malori tegli sugo di questa erba [illegible] termentina [illegible] e [illegible]
vernicha [illegible] bano biancho [illegible] bolire [illegible]
[illegible] una [illegible] del vino [illegible] metto dove [illegible]
dentro vino biancho [illegible] e secho tralo fuori e rimetta tolo
morno i detto vino [illegible] gran peso e poi lo rimena a [illegible]
tolo ello [illegible] biancho pesto [illegible]
[illegible] questo salda ogni [illegible] e ferite [illegible] grazia nele altre

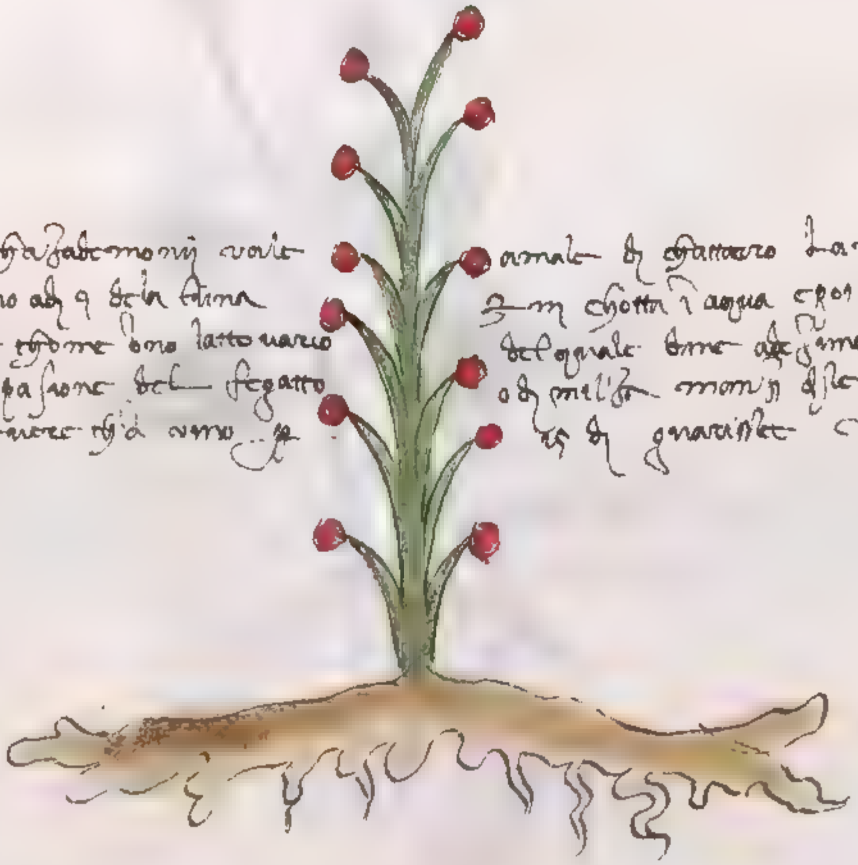

[illegible] vel [illegible] vale a male di chataro la radice di questa
tolta di giugno [illegible] della luna [illegible] chotta i aqua e poi pesta tollo [illegible] 6 di
mele [illegible] uno lattouario del quale dare a [illegible] stomacho [illegible]
a [illegible] di a la pasione del fegatto o [illegible] delle foglie [illegible]
i polvere a bevere [illegible] vino [illegible] di guarisse [illegible]
[illegible]

BIBLIOTECA CIVICA DI UDINE

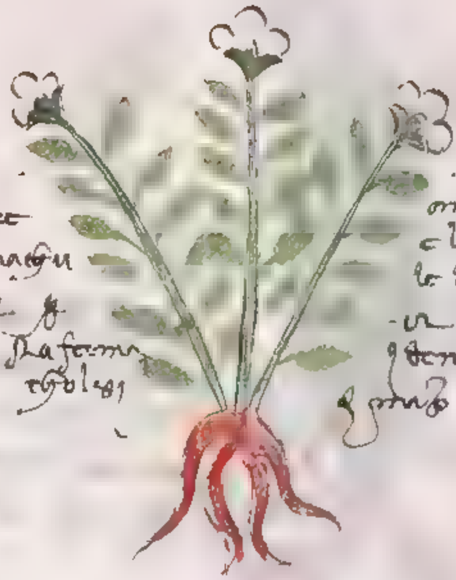

Herbasio amorosa valo
contro i toglie el dolore
morsura vale ale magu
lura onenda nel ochio
[illegible] alquanto [illegible] la forma
fa el fiore biancho [illegible]

amoroso di sagente li erba pesta e posta
e l'enfiore e mitiga e toglie el velleno dela
le di ochi el sugo di detta erba con vino e [illegible]
[illegible] di guarira. Nasce i logi aberty e legi
[illegible] e purga le [illegible] a ma [illegible]
[illegible] di suono

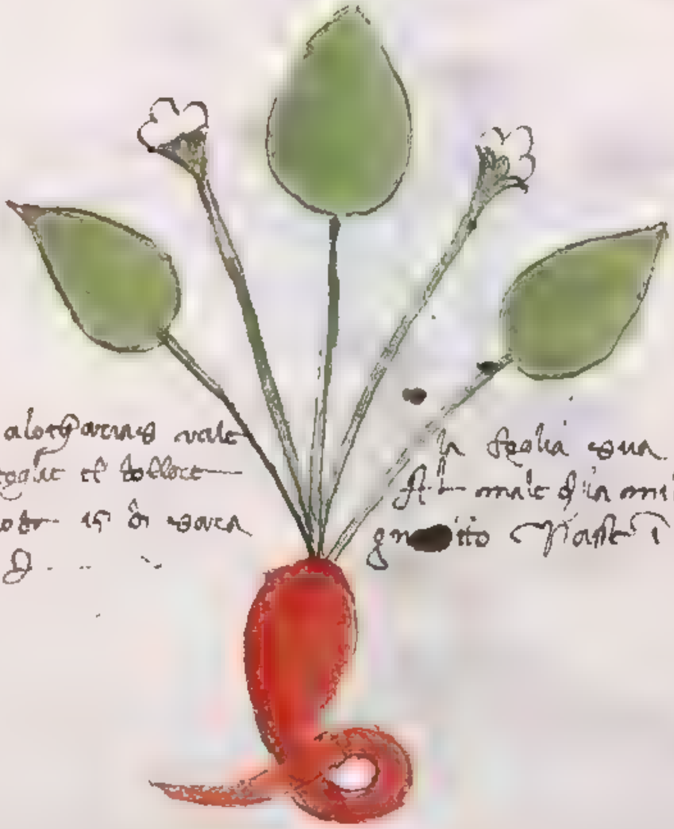

Alogracs vel alorgarvas vale
[illegible] toglie el dolore
[illegible]
[illegible]

La foglia sua a mai di denti [illegible] e [illegible]
[illegible] male [illegible] le [illegible] pesta [illegible]
gr[illegible]ito Nasce i [illegible] fa el fiore

BIBLIOTECA CIVICA DI UDINE

Ilio lontricis vale la sua foglia ale ferite pesta e posta sopra ala
piaga p. q. et salda bene. [illegible] fatto [illegible] [illegible]
le radice di questa erba in aqua [illegible] Et fane impiastro sora el petto [illegible]
conmuse in .ii. di [illegible] portando adosso [illegible] In foglia sua [illegible]
[illegible] mondo [illegible] ali .ii. [illegible] Luna [illegible] fiore biancho

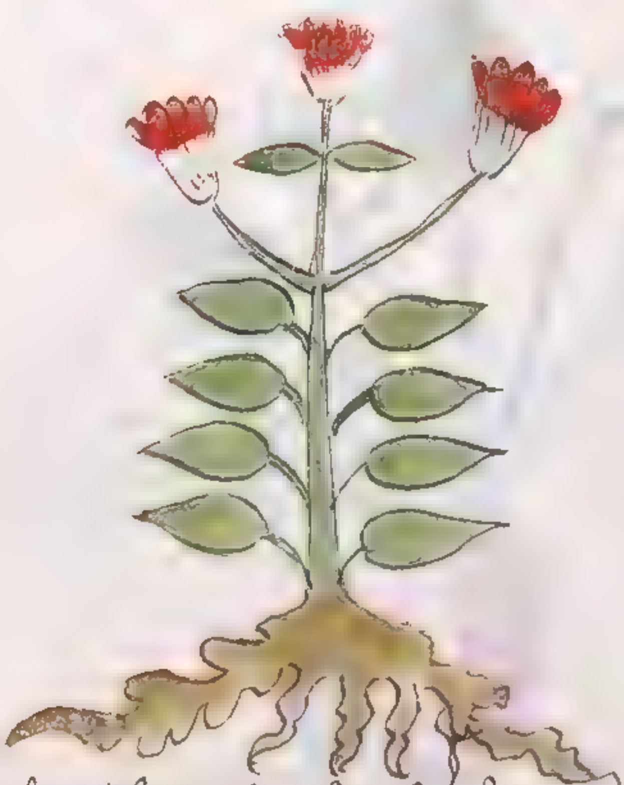

Retrobla vale a foglia di testa. Pesta questa erba e fane impiastro ale tempie e presto guarisse
[illegible] [illegible] di ochii [illegible] el sugo di questa erba [illegible] ne gli ochii guarisse. Ali enfiasoni
di [illegible] [illegible] la radice di questa erba cotta [illegible] [illegible] farina [illegible] sevo di
castrone e ponlo sopra guarisse. Nasse in terreni [illegible] fa i fiori [illegible] [illegible]
e bianchi el gambo [illegible] fino al gambo grosso [illegible] [illegible] [illegible] [illegible]

BIBLIOTECA CIVICA DI UDINE

Qadarcella over longuapabila erba e gingincella motta [illegible] vale al male del fegato [illegible] questa ane petto e monda e conforta.

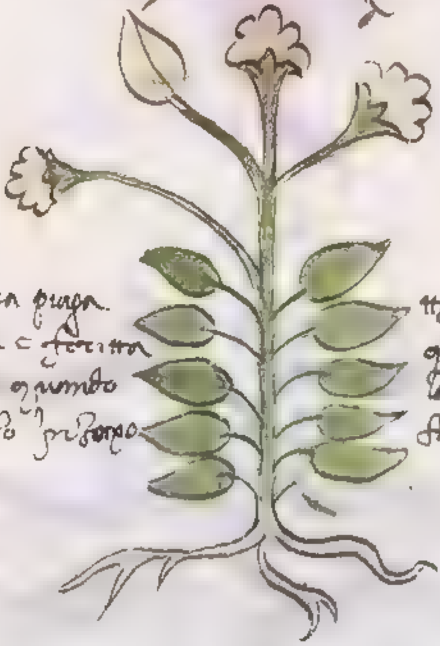

Jonola vale a ferita o altra piaga lardo salda ogni piaga e ferita e logi [illegible] [illegible] quando el sopra e tirembola a lo [illegible] taglie le foie e pestale e ponle sopra esso questa erba è solitaria Nasce a fontane la [illegible] [illegible] al. Lo i non fa nominare [illegible] sotto e fa fiori [illegible]

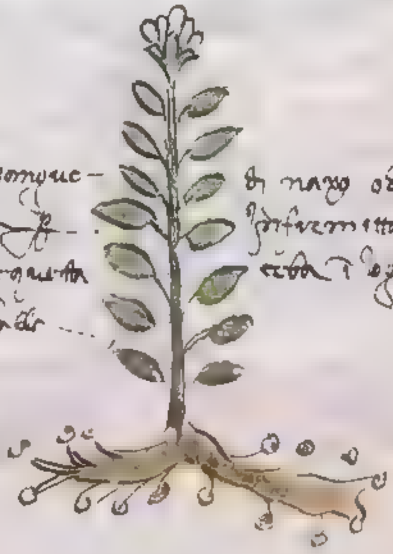

Consolida maria vale a chi orde sangue dale a chi [illegible] la fanella [illegible] [illegible] spazio [illegible] Nasce questa [illegible] ne pani ne mero e la barba [illegible] ... di naso o daltro logo pesta l'erba e ponla sopra la infermita. [illegible] fare la detta herba [illegible] erba i logi al petti e i horti e fa i fiori bian[chi]

BIBLIOTECA CIVICA DI UDINE

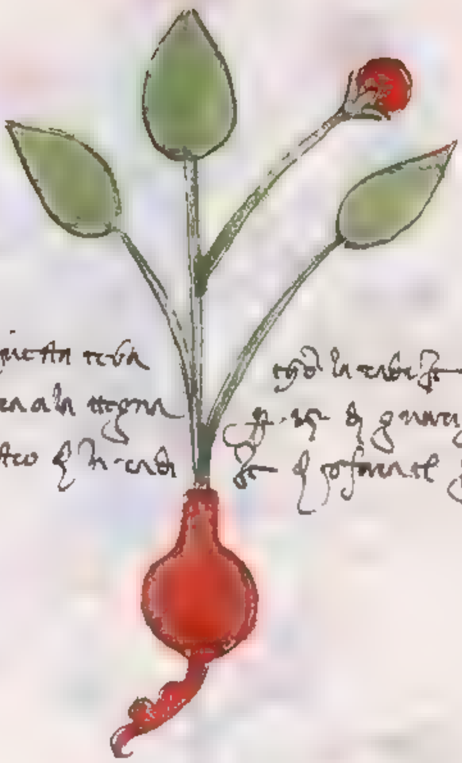

Oaro · animal di tegna Togli questa erba · cho le erbe [illegible] cosi [illegible] vetera
fatto unguento e pone sopra ala tegna · [illegible] di guarisse [illegible] ancor [illegible]
gosso ala gola fane impiastro e la cura · [illegible] gosso i [illegible]

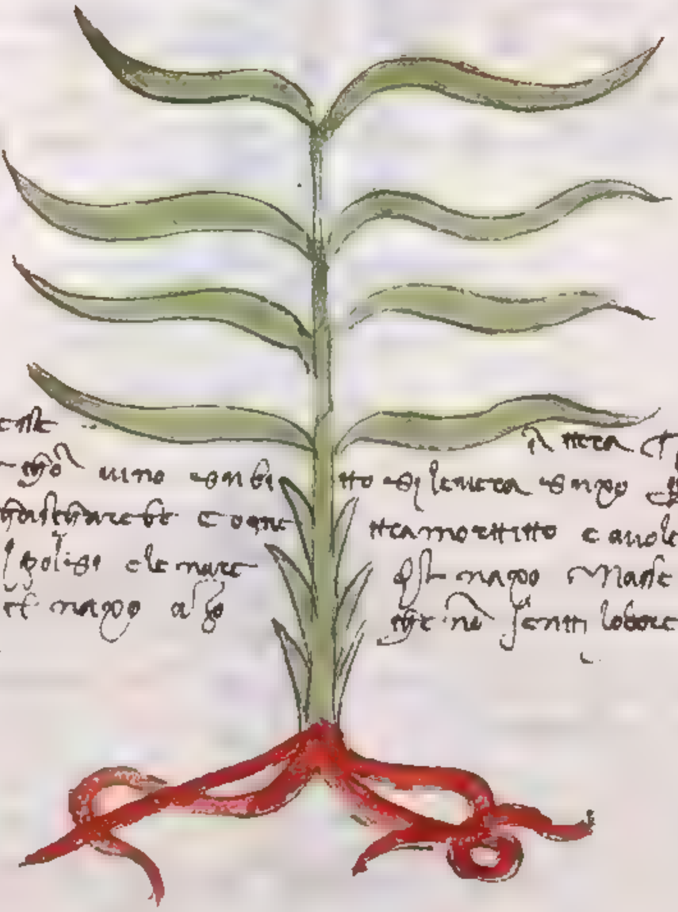

Lauro spanica vale [illegible] · il tera Togli de la radice per [illegible]
questa erba e [illegible] cho vino [illegible] · [illegible] magro [illegible]
di questa erba nel magro [illegible] e ogni · [illegible] e anolcelo [illegible]
bagnalo cho vino e [illegible] e le nare · [illegible] magro [illegible] e
quando in [illegible] magro a so · [illegible] ne [illegible] lo bere [illegible]
[illegible]

BIBLIOTECA CIVICA DI UDINE

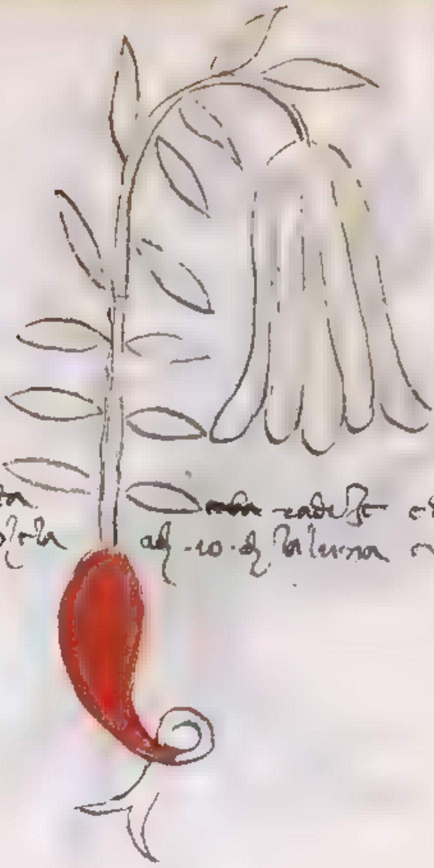

Capallarius. laqua facta di questa
q tollere di capi e gonfiori cholticha

Questa radice e dilecta vale a lochy e acquiri gratie
ad. 10. di la luna. Nasce i luoghi alpestri.

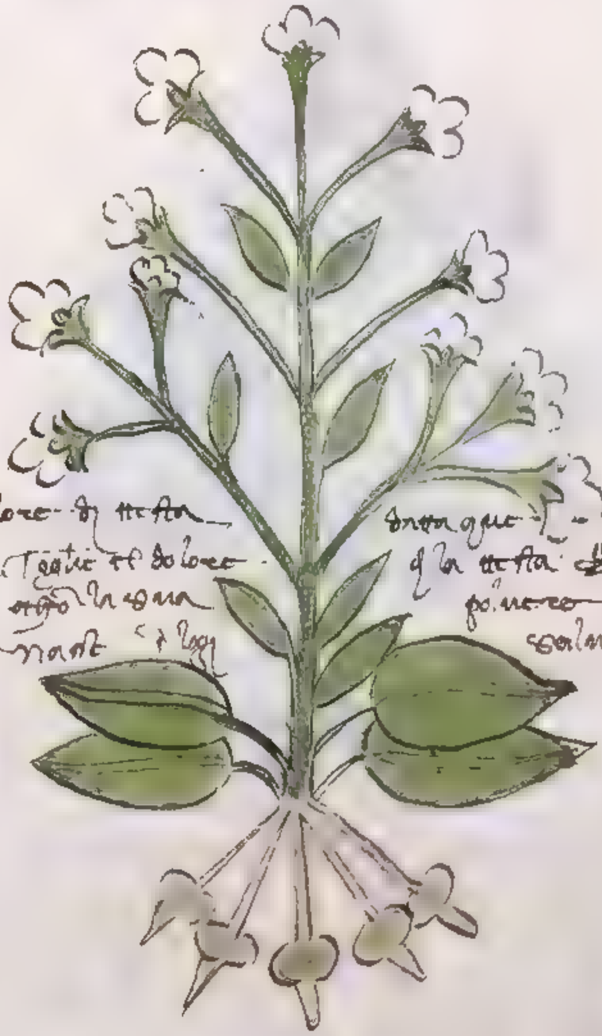

Rasina vale a dolore di testa
cotto mezo di vino i testie et dolore
pesta posto lasso sopra la sua
et sanita bene. Nasce i luoghi

sanguinente — la testa i polvere tiro vino bevuto o
di la testa. Et vale a sanare la piaga vecchia
polvere mettendo in la ferita e vale
scalmatica e petteorum

BIBLIOTECA CIVICA DI UDINE

Chapo draconis

Chamalarugas romana vale ale ferite de lanza o daltra ferita
E tagli de le foglie di questa herba e ponla sopra pesta e tosto saldera et fa
molte altre cose segondo gli auttori. Nasce in luogi alpestri e monti novi e anco
nasce in Babulia ... in monti a ...

Antoella alio modo i alio libro detta minore fa fiori gialli e radice biancha vale a consumare piage
vechie purgale bene e saldale bene e vale a bene a male di madre mangiando di detta herba e g...
viva vale a chi fosse morso de omni male velenoso ponendo sopra di questa herba pesta le foglie et
delle ... e vale a passion di chorpo dagli de la polvere di questa herba con vino e g...
... e nasce in terreni magri dove sono chastagni

BIBLIOTECA CIVICA DI UDINE

L'ammirella vale ormagiulla et sugo che è bona a farne — ogni c. togli di questa erba e ponla [in] aqua che dura molto lome.

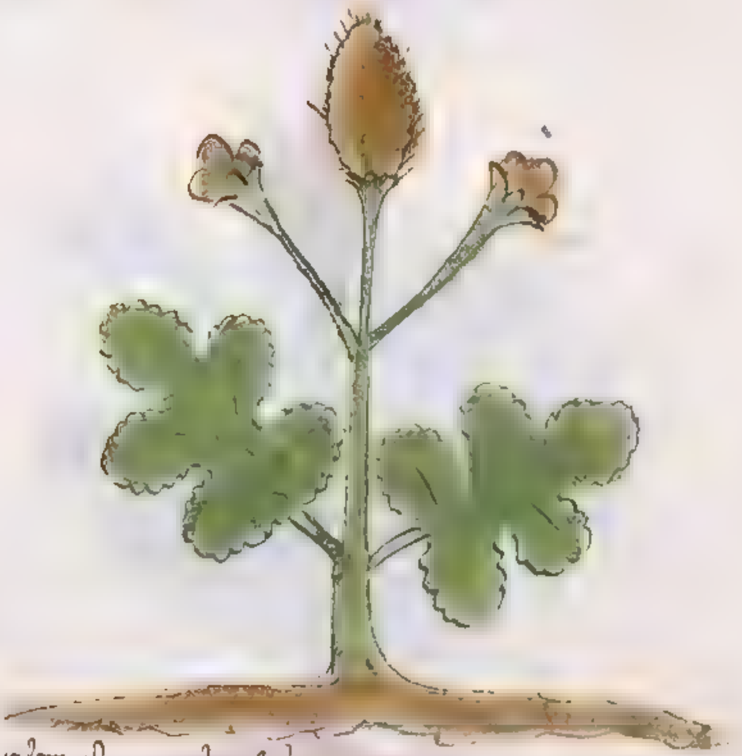

Artula lupariaso vale al male di la nova peste togli questa erba e metti a cocer ta lo male e sarà guarito in 8 dì [illegible] acque [illegible] comunque sotto prendo a mangiare di questa erba guarisse ancora a bevere di [illegible] suo sugo in 10 dì guarirà [illegible] al [illegible] e nasce in alpe e luogi freddi e dove non po[ssa] sole... [illegible] fiori et pomo [illegible] gialla la barba nera.

BIBLIOTECA CIVICA UDINE

Lattuserpentis vel galiomaus vale amorso di serpente posta la erba pesta sopra el morso toglie el dolore che 'l veleno dela carne e fuge dal suo odore ogni serpe e che e bona aportarla adosso che fuzeno li serpenti dalli colta quando la luna e in tauro che e optimo e nasse in monti alpestri e prati sabionosi . . . .

Branca di Roma vale a dolore di testa che viene per chalore di fogo o di sole vale al male e dolore del chalore del sole perho che quando laquila vola in alto ne porta nel te cho aso che sole no li offende lochii nasse in monti asprissimi .

BIBLIOTECA CIVICA DI UDINE

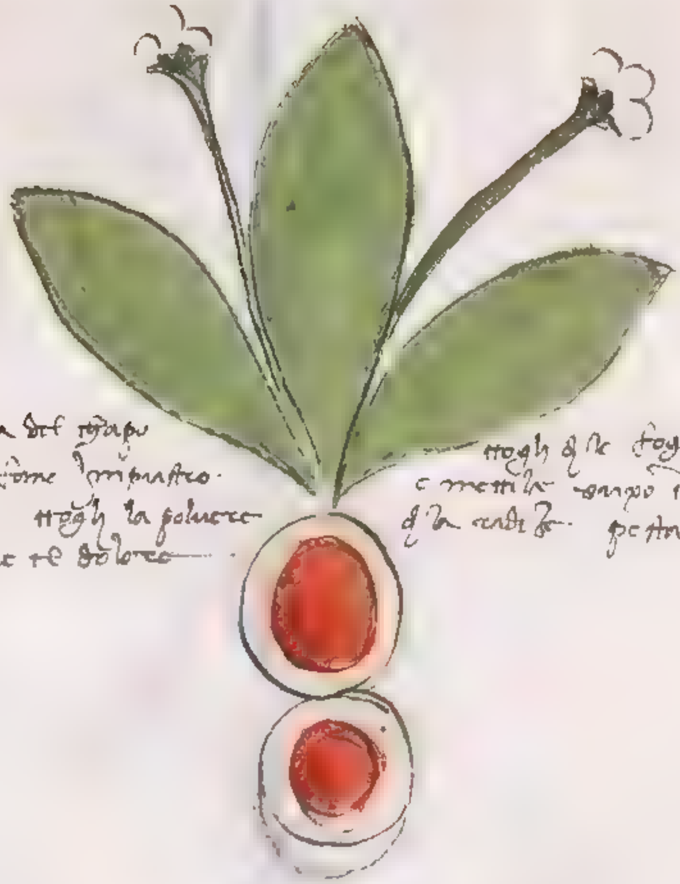

Angalos vale a la tegna del capo
e gonfiar de porcho e come impiastro.
Ali dolori del chorpo togli la polvere
vino bevendo togli el dolore

togli de le foglie de questa erba pestando
e mettile sopra i capo i ch de sanguarente
de la radice pesta sottile e data a bevere col

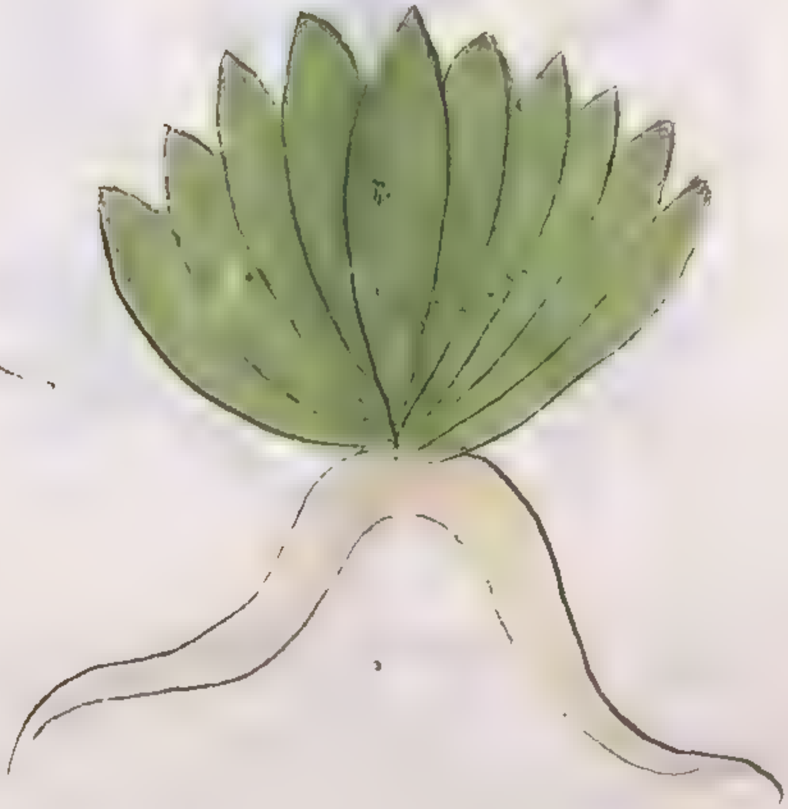

Zezaria.

BIBLIOTECA CIVICA DI UDINE

Danolo

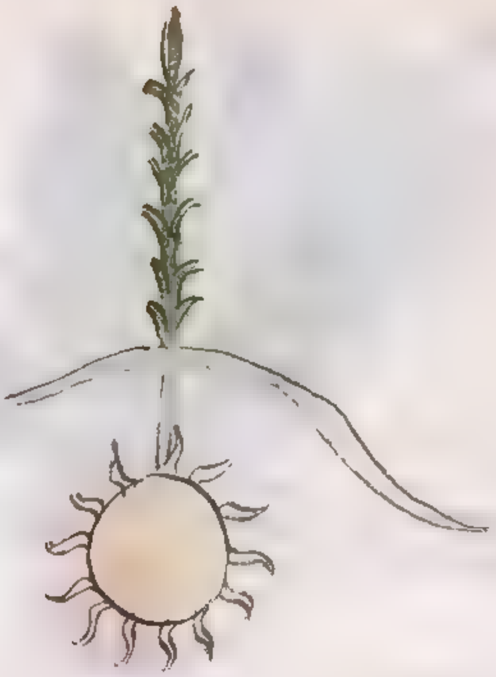

Brubega vel verdaria. Atqi aurelo pottema valbetta. Invenita al tempo e vide
– bem purgatta. toglila ogna foglia pesta asto agiunta di porcino e metilla venzo
. et a yserno di chome longuetto a peso e purgalo. e vi salda.

BIBLIOTECA CIVICA DI UDINE

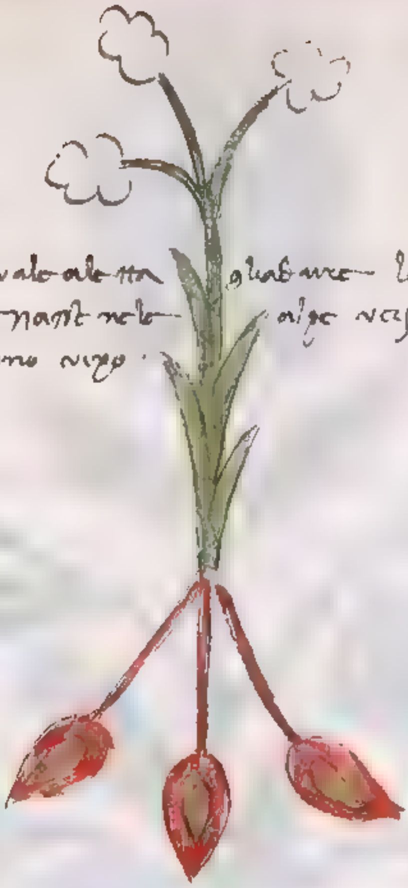

Gentiçiane magiore vale ale tagliature le foglie conte pestate e ponile sopra e presto guarira nasce nele alpe verso val ... presso la ... e ogni fiore fa ... vivo.

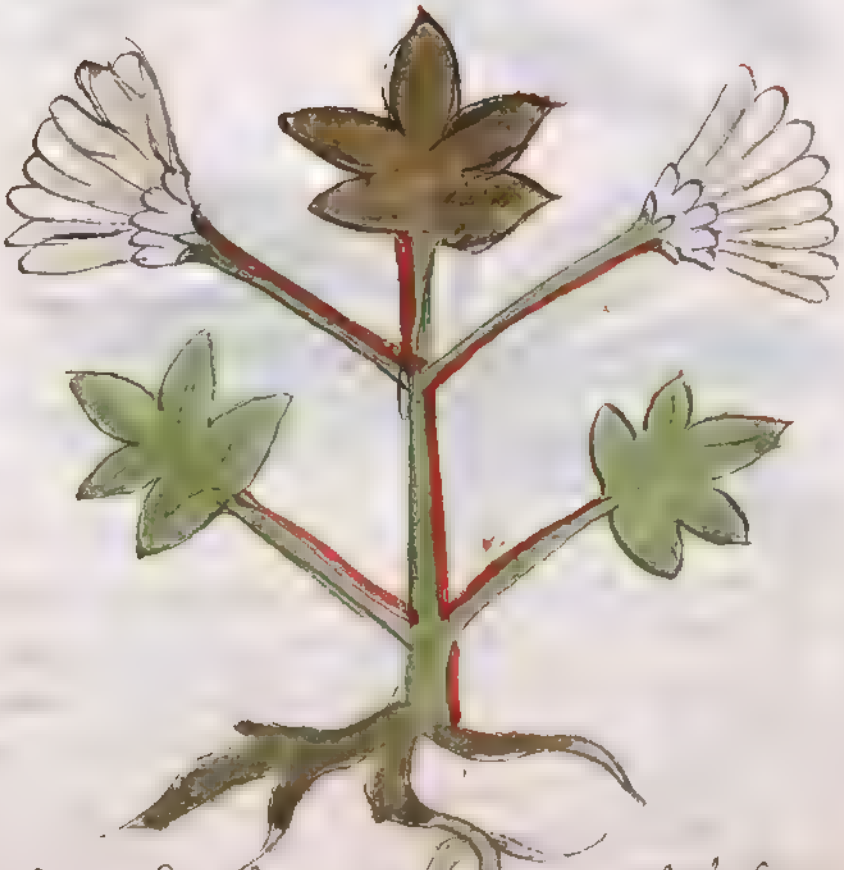

Il ... vale chontro al veleno preso per bocha dagli beuere di questa erba in polvere ... anno ... forza ... per ... contra el veleno ... e ... sopra ... le ferite nasce in ... di magio e di giugno

BIBLIOTECA CIVICA DI UDINE

Cardo ~~benedetto~~ Notta che questa erba detto chardo benedetto fu prima
mandato la herba el suo seme dal prefetto giovanni a papa martino quinto
p uno excellentissimo presente . la qual a questa vertu. che i prima
manzandone. che prohibendone singulare te di questa herba chi viene guarito . et
ogni veleno et morsura di scorpione. questa erba e amara chome alenzo che
serie sia polvere dale che guarisse ogni male di capo insieme in magrema ora
bo'a fa bono odore di bocca e bono aldore come la vertigine aguza la memoria col'sa
et cervello fa bona vista. Non solamente manzandola ma chi la do tenendola

BIBLIOTECA CIVICA UDINE

Ramolle nel vino del ditto ciò vino damarasii li ochii ochii sugo messo i vino lieva denti ottusi
tengono di vitta e fa gliochii chiari cotti nel vino vecchi mena via ogni sangue de ochio
e medire e marchule ongnalle biancii che vengono a' ochii e lena le chatarate vale a
stagnare el sangue del naso del petto e di sotto suo vino bevere e purificha lacqua purga
tutte le flemme guarisce el mal del stomacho Aguza lapetitto del mangiare fa guari e
chaza le superfluite triste slarga el petto chonsuma el chattivo sangue e genera el bono
vale detta erba bollita nel vino e bevutto quel vino lieva via ogni dollore di corpo la forma la
detta dechotione bevendola purga e chonsuma ogni chattivo humore del chorpo e chonferma
e i denti mangiandola e usandola conforta e fortificha i membri spirituali et deboli gua-
riscie la milza usandola cotta in vino o acqua bevendola rompe la pietra della vescicha
cotta in urina humana fattone empiastro guarisce gli etropici guarisce ogni pestilenzia
e ronpe ogni postema fatto impiastro vale la sua acqua detta a bevere suo acqua
e contro la pestilenzia. dieta che mangi per pasto di 8 hore livera detta pestilenzia la
polvere sua in debita quantita dose ʒ 1 vel ʒ 1 ꝑ chon mangiandola libera ogni
male di chanchero del tutto perfettamente guarisce fattone dechotione in urina de fanciulli
e fattone empiastro della dechotione la mattina o la sera del seme fiore quando e maduro
posto sopra le ferite o piage salda miracholosamente e salda e toglie el dolore delle piage
guarisce el chattivo fiato mangiandola si de perfettissima al contrario usandola
guarisce el flusso della postema della pietra e postea e fatto impiastro sopra el chuore
e fegato e purgalo e guarisce al tenere in bocha la sua radice o erba fa bone gengive
et boni denti mangiandone del fiore suo impiastro sopra longuinaia chaldo chome
lo puoi sofferire guarisce miracholosamente e lo stesso e provocha el mestruo alle
femmine e guarisce el male della mare el usandola fa dormire soavemente
Chocendo detta erba nella urina de fanciulli e fatto impiastro sopra el chapo caschando
e capelli guarisce el male chaduno rallegra el chuore a chi la usa salda ogni ferita e
purgala e ogni mortale vale contro ogni cottura di fuoco o de aqua bollita el
suo sugo o lavare la sua decothione el chon il vino vale al male del fianco bevutto
el vino chaldo alla febre cotta in aqua e bevendola chalda 4 hore inanzi alla
ascessione e stando nel letto chopertto bene la febre porta via guarisce morsi
de serpi e di tarantole mettendo lerba chotta chalda sopra le morsi guarisce la pol
vere bevuta chol vino vermiglio chaldo vale a morsi el vale col detto vino a lavare
a chi esce el budello fuori per li sedenti questa erba e bona a ogni male e si chome
el prete giovanni re de india scrisse a papa martino quinto e llemandogli el
seme suo

Lunaria si trova a presso le fiumare e rivaroli e i logi petrosi e stanno de
ogni tempo et a i la sua gla luna foglie. et e poi per ogni di alt[illegible] somo [illegible]
una foglia [illegible] e [illegible] [illegible] [illegible] si consuma egualmente secondo la luna
e [illegible] [illegible] tre simele [illegible] [illegible] et a la foglia tonda [illegible] maggiorana
e [illegible] i suo [illegible] [illegible] el fusto suo rosso [illegible] suo [illegible] [illegible]
[illegible] e lo fiore rosso [illegible] come a la maggiorana [illegible] [illegible]
[illegible] [illegible] [illegible] e onze de de argento vivo e [illegible] insieme e
[illegible] e [illegible] argento e [illegible] con [illegible] de [illegible] e metti i quello argento
[illegible] [illegible] e tole [illegible] con [illegible] de [illegible] e [illegible] de argento vivo e
[illegible] per modo de pietra e fa polvere e mettilo i [illegible] [illegible] oro
e tole [illegible] acqua [illegible] e [illegible] al sole e fane polvere e metti
[illegible] de [illegible] e [illegible] polvere e fondi insieme e fara oro
fino de [illegible] [illegible]

Lunaria

questa lunaria [illegible]
e fiori

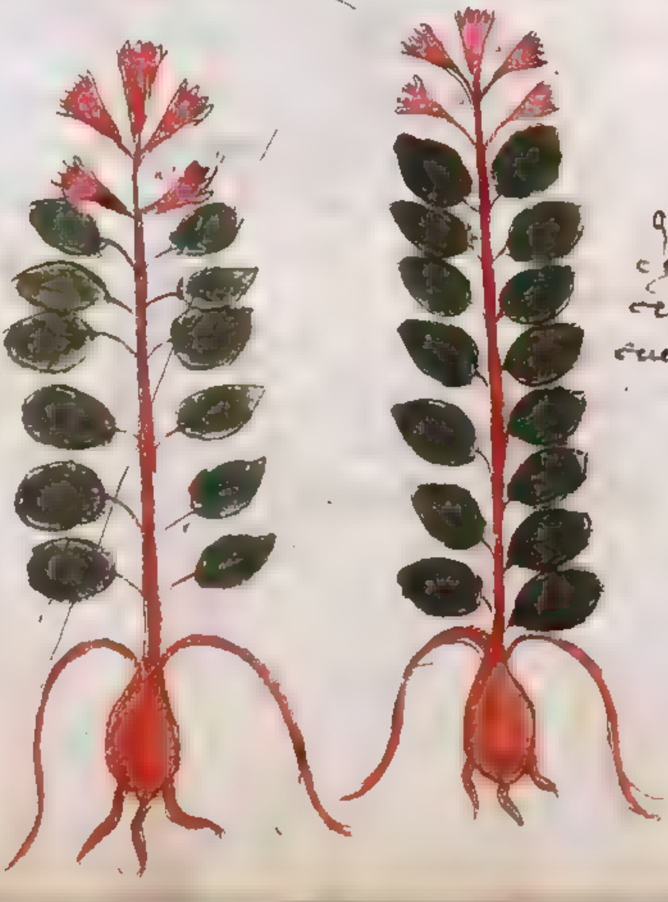

questa lunaria
e ottima a questa
arte [illegible] [illegible]
[illegible] [illegible]

BIBLIOTECA CIVICA DI UDINE

1502 bortolomio nassete adi 13 agosto

1509 antonio nassete adi 24 novemb.

1511 adi 8 febraro nassete zouane

BIBLIOTECA CIVICA UDINE

BIBLIOTECA CIVICA DI UDINE

BIBLIOTECA CIVICA di UDINE

BIBLIOTECA CIVICA DI UDINE

[illegible]

[illegible]

c. 3f [illegible]

([illegible])

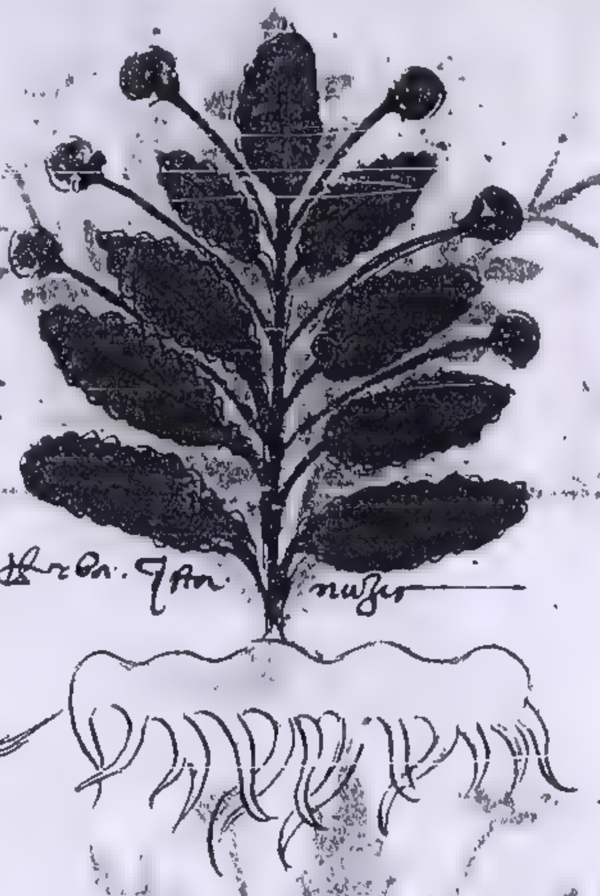

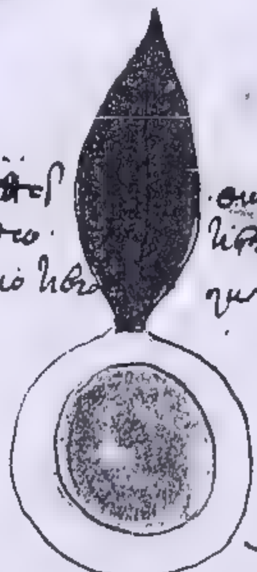

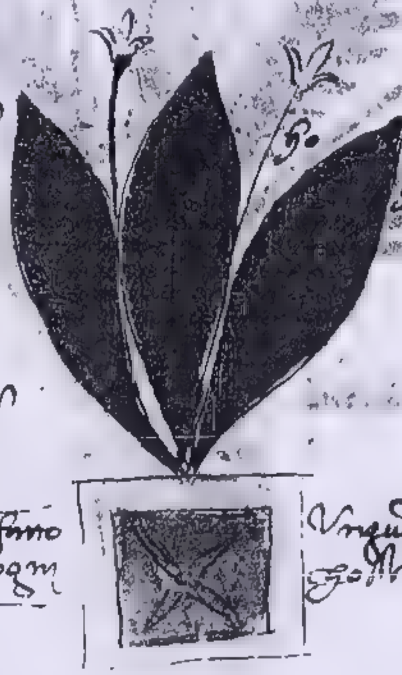

c. Cepe marina. Volle stillare bona purga. Voglie fare
unguento di porcho e fassi volle ala stregna ... ogni
... Vogio ... ala marina.

fistullaria

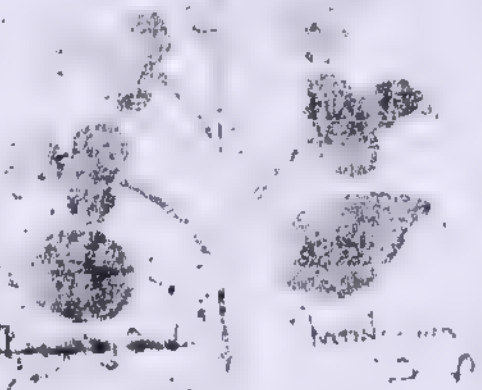

eufrazia

Jacuntine vel cova

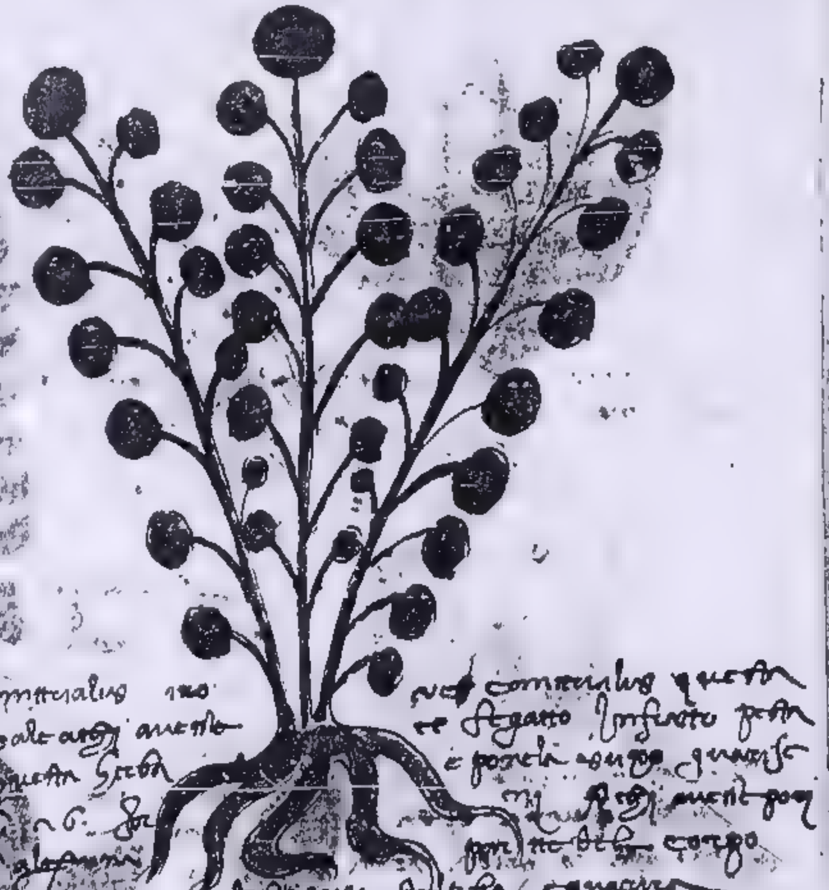

Comiculus vel comiculus questa
dalt aqq anesto ee fegato infecto pesta
questa herba e porch conigo guarise
... ... ment ...
Galganum ... ... corpo
... conigo ... conigo della ... ...

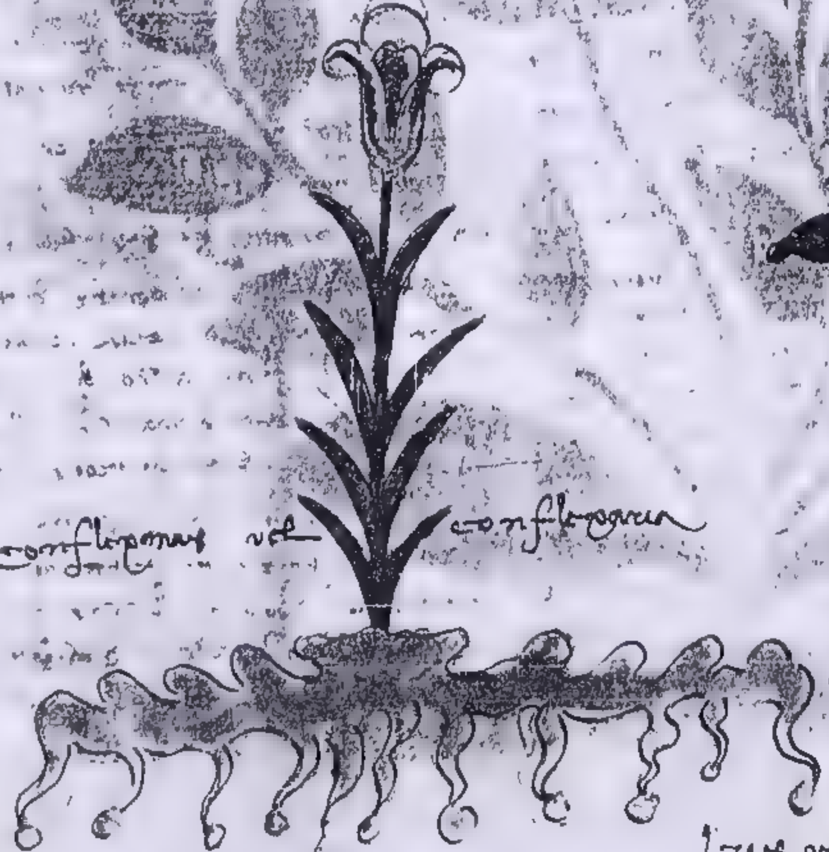

Consiligonas vel consiligrana

... vel ... vel ambrosiana
vel lingua ... ...

pes columbinus vel asirod alii corona filago et alii anemone sanguinea

Erba
Tosmare vel rosmarus

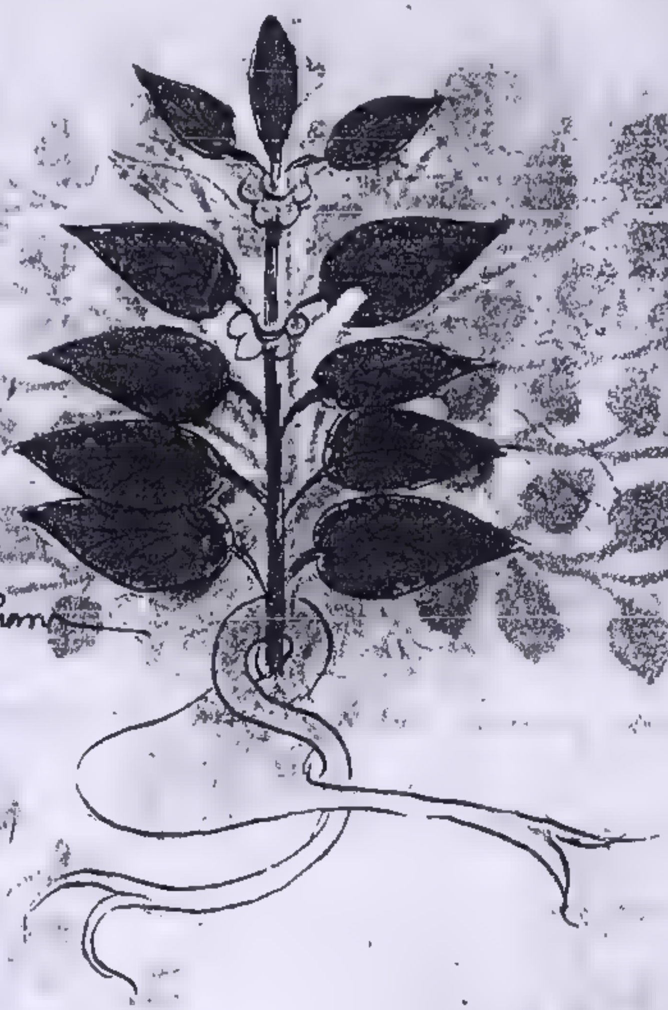

Erba [illegible]

Erba filop[illegible] [illegible] herba che [illegible] a femina che no po parturire
[illegible] ponli adosso questa herba subito parturira [illegible]
sanguinatio [illegible] lassato [illegible] 15 [illegible] lena in mezza del [illegible]

Pimpinella

pimpinella sorrigina acula herba vel guglderm

Rustum vel Rustomk

Lita Meiagas

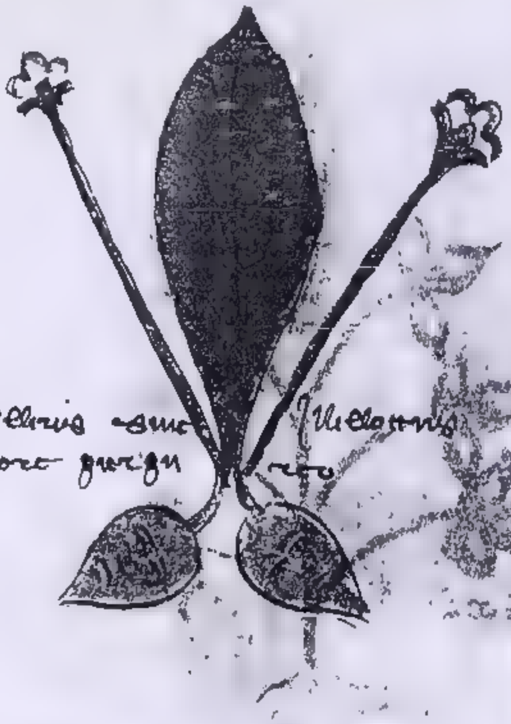

Herbellerus cum flore gurign [illegible]
Uellowus reto

Herbellerus bianges
alio modo alio libro flore

Erba folem alio modo alio libro

Erba fole m como folongna vel fogalus
ponendo eh abo oo Anfreme vra h ogrum
kaga libera [illegible] li fta may, egreim [illegible]
colta quando h luna e a gemini nasc i
me [illegible] i lombardia nel [illegible] de gami

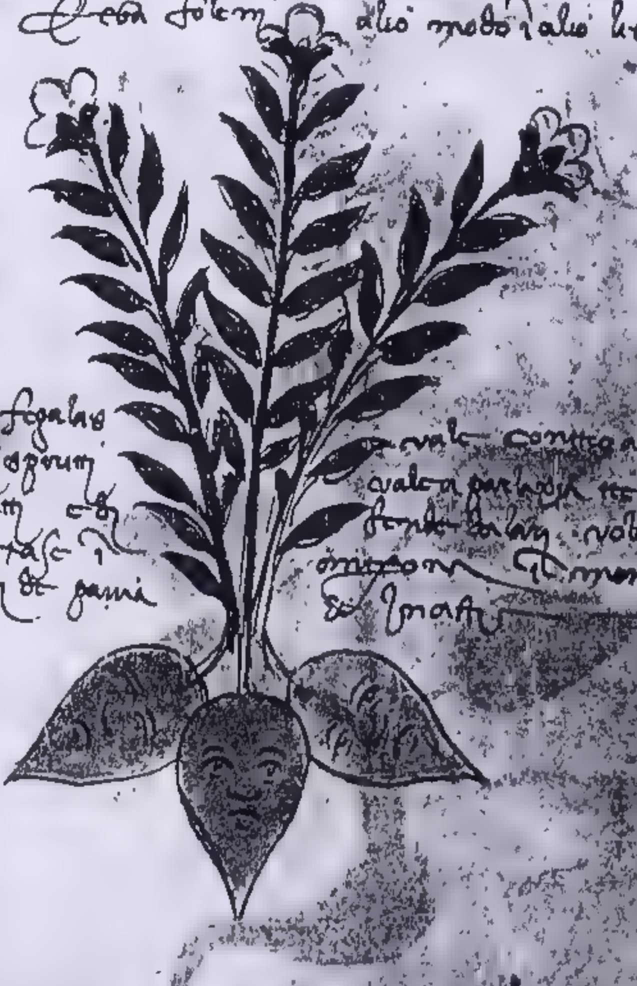

vale contra ah ogrum
vale a par [illegible]
[illegible] volo collec
[illegible]
[illegible] mat

17

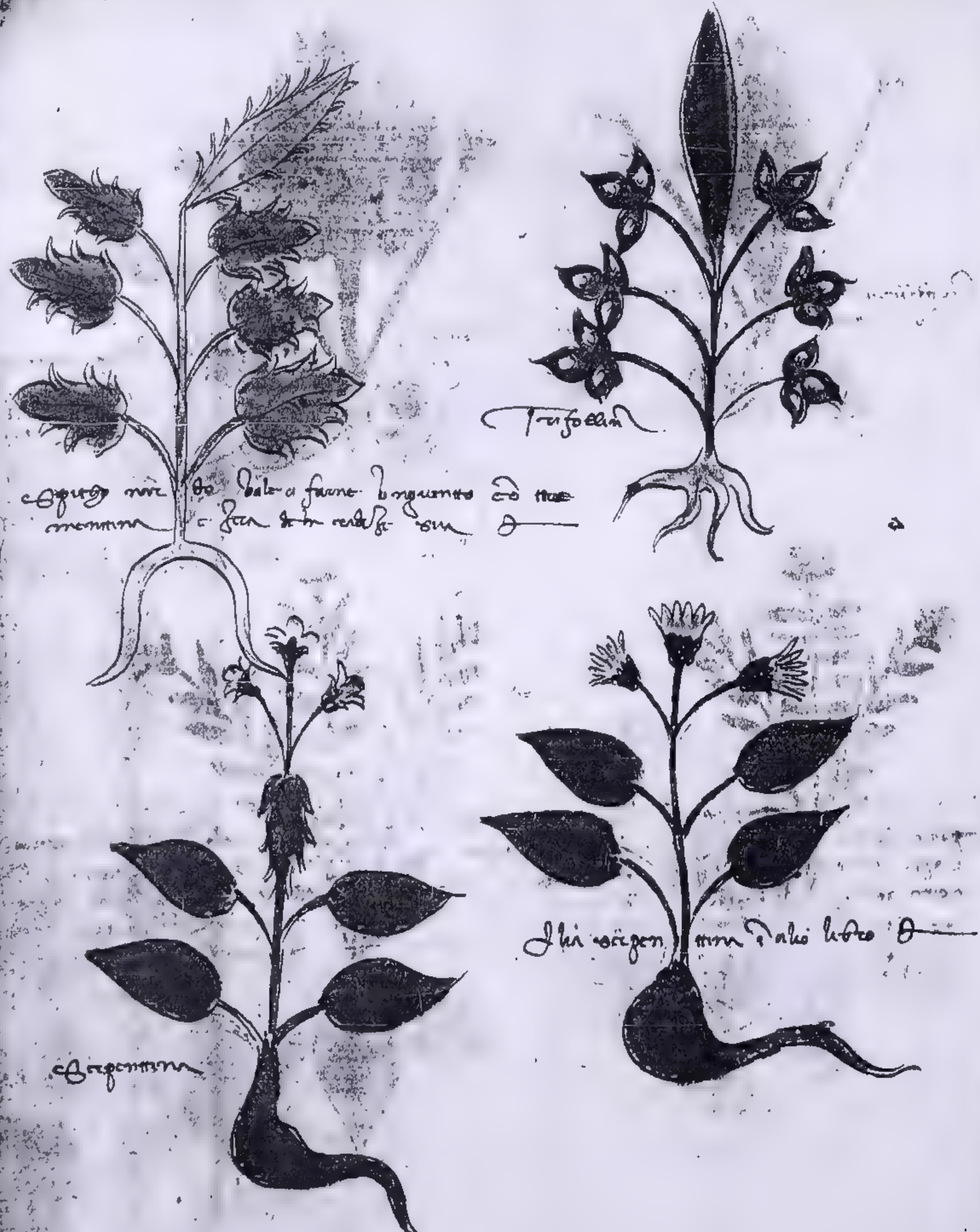
Trifollin
Ilii argen[illegible] d'alio libro
Argentina

Ellera chingon nel volhato vetto

37

Erba norrorella vale a li [illegible] de la [illegible]
herba cotta et mesta co mele et sapone
longiasko nasce i [illegible] [illegible]
[illegible] [illegible] [illegible] longiumo

Borrines ale
[illegible] nasce la borga
fagli longiasko [illegible]
[illegible] [illegible] [illegible]
i alge [illegible] [illegible]
gotto [illegible]
[illegible] cotta
i. 15. [illegible]
[illegible] magio

Borrinea vale agli
[illegible] [illegible]
[illegible] herba cotta [illegible] 15.
[illegible] [illegible] [illegible]
[illegible] [illegible] [illegible]
[illegible] longiasko [illegible]
nel [illegible] [illegible]
[illegible] [illegible] bollore. [illegible]

Borragine [illegible] vale [illegible]
[illegible] [illegible] [illegible]
[illegible] [illegible] herba
[illegible] [illegible] [illegible]

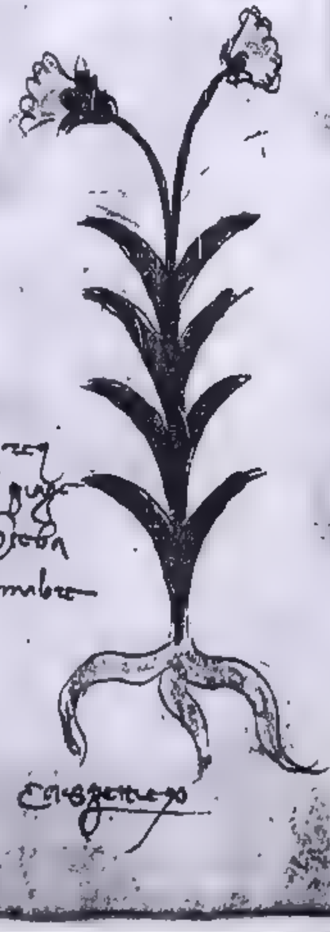

Crogettus

Crogettus [illegible] crispinus

42V

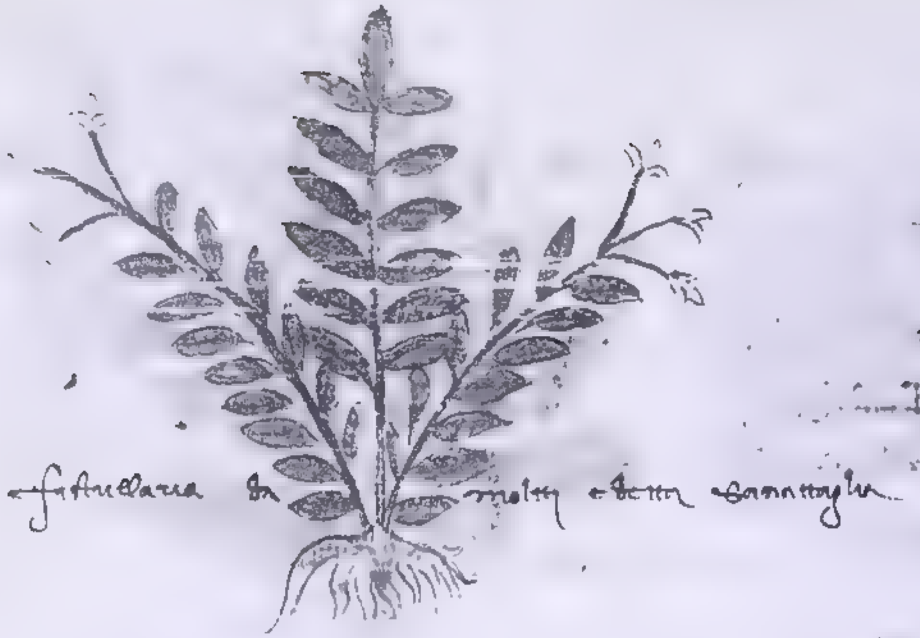
fistullaria

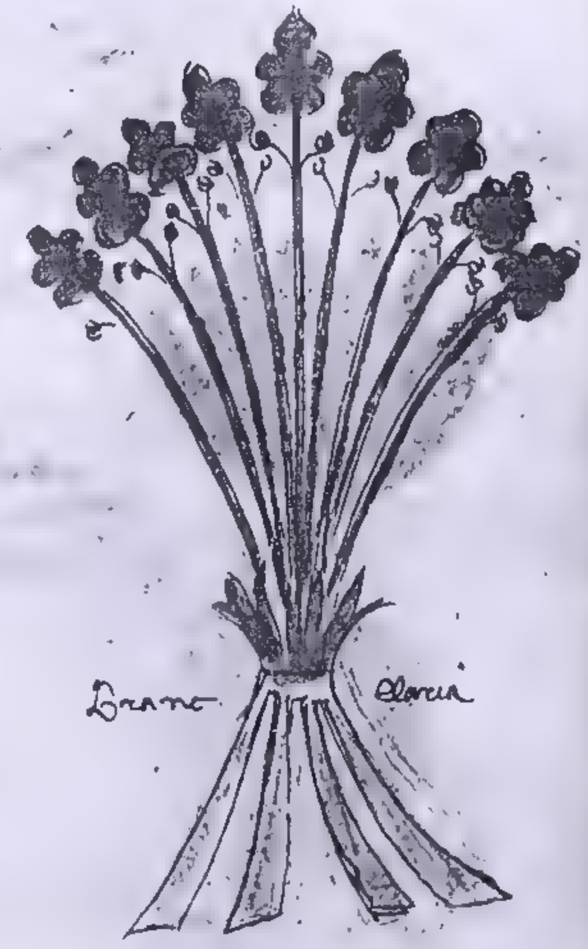

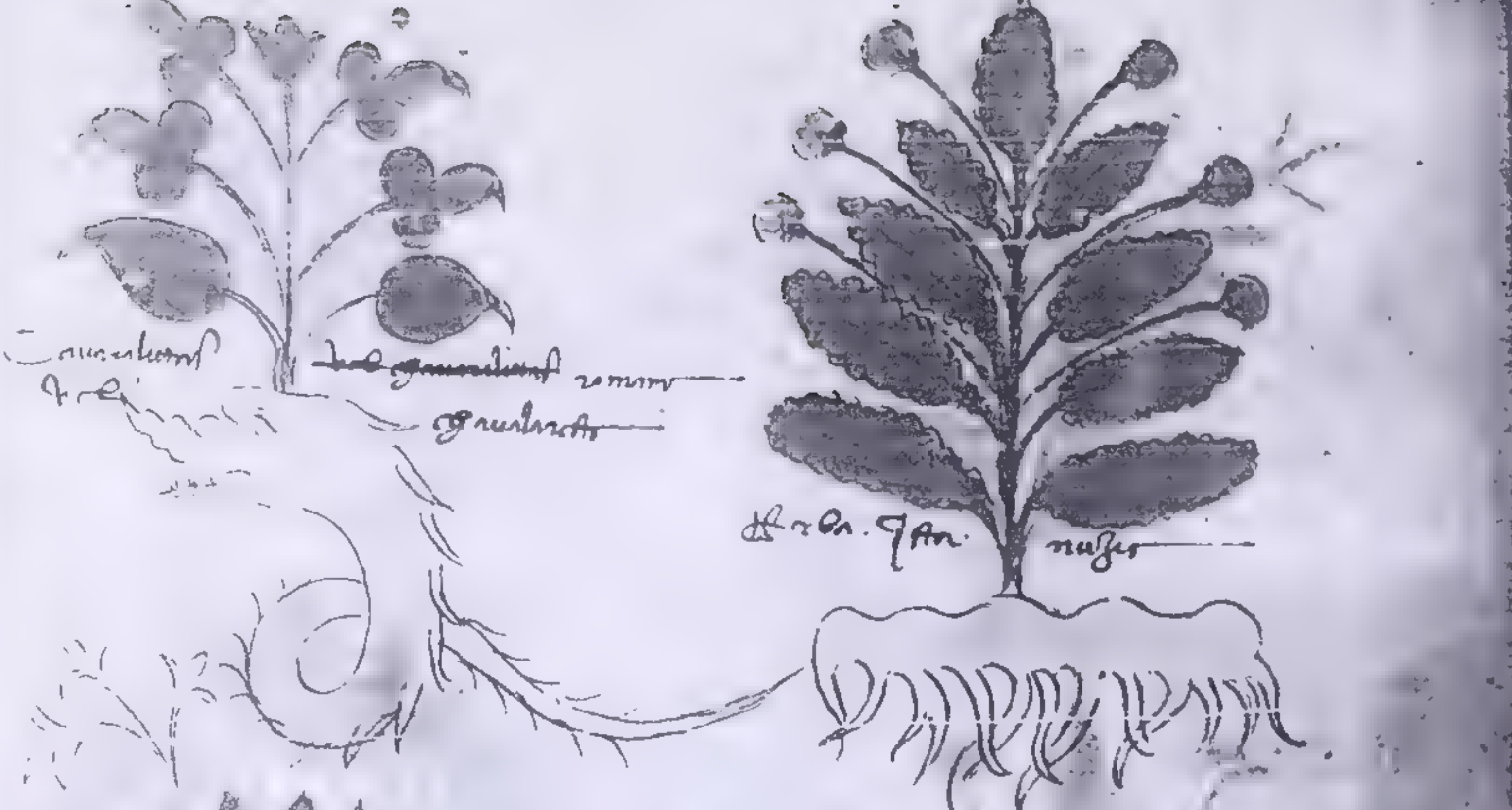

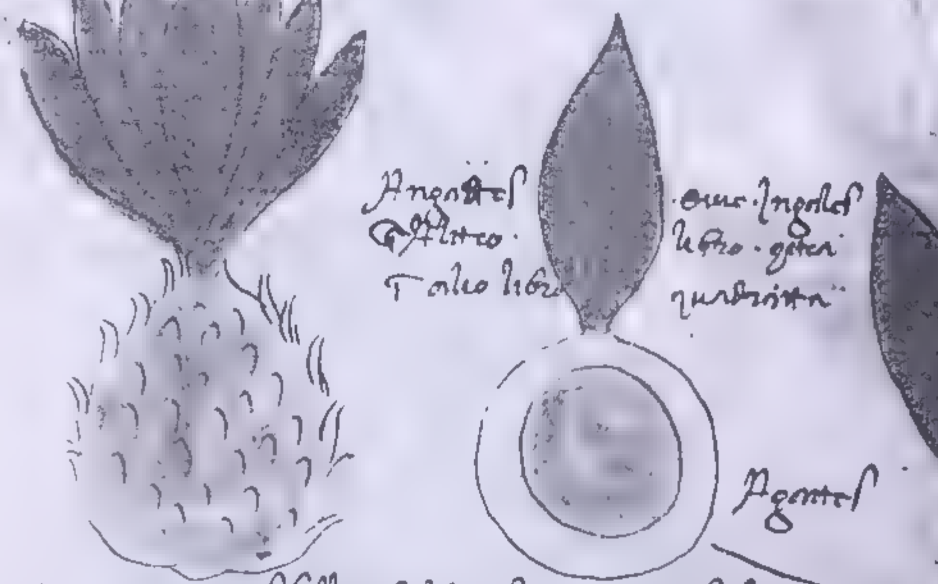

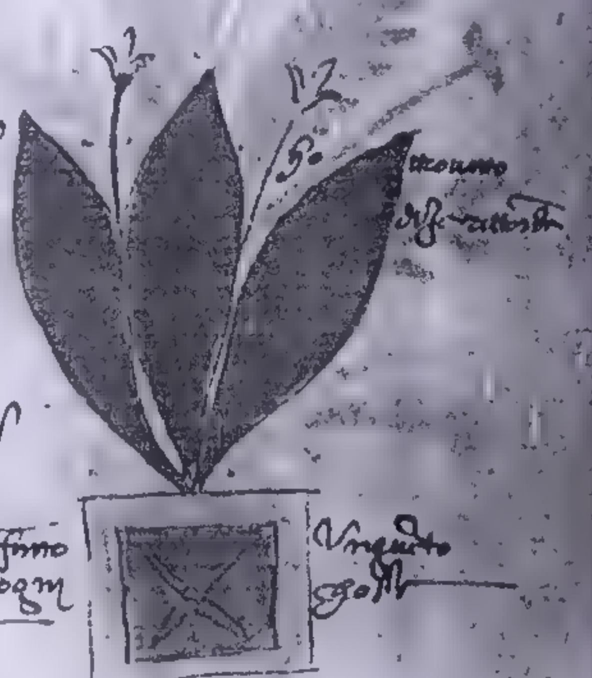

acqua marina . Volle [illegible] bona pinga Veggen fumo
[illegible] di porcho [illegible] Volle [illegible] ogni
[illegible] Veggio [illegible] a la marina

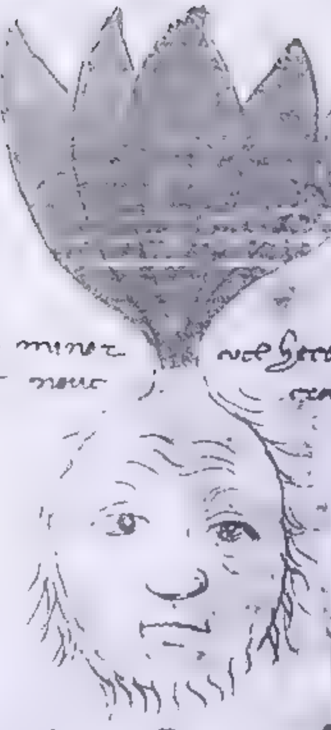

Bulso minor vel herba lassa et c
Sello noue ... ra vena

eufragia

Eufragia
over abel

vel luminella
... vola

Herba bonifacia vel ... herba pagan ... nasce i terreni ... freschi e
... questa erba. ... molte ... vale ali ... del tempo
... lo ... ea ... fr ... ma ... la ... radice ... fer
... vino ... glio ... qo ... continuo lo
... in ... ma ... ese ... fiube
... to e letto ... omni ... ure ... on ... la matrice di sua
... le sue foglie ... polue ... rate ... sal ... lo ... i ... to,
... no ... seme ... val ... ala ... feme ... lo
... ella ... matri ... de la donna quando
... ogni di conti ... fuora ... vuando ... seme
... bono ... lomo ... vi ... meglio ... nella. e ... detto
... lusso ... cago ... sto ... questo ... infino. a. 30. di. Trouasi
... corpo e ... no ... la ... fare la matrice forma e
... om ... si troua dogni tempo
vale ... no ... seme maturo
e ... ale ... farrone ... fico
... le foglie sotto la ... gonso le ... entrone vale ala lengua pagana fee
... bene. ... val ... lingui come le foglie dela ... sarr
qo di ... vesa ... dola di piani ...
col ... la donna vsando

33

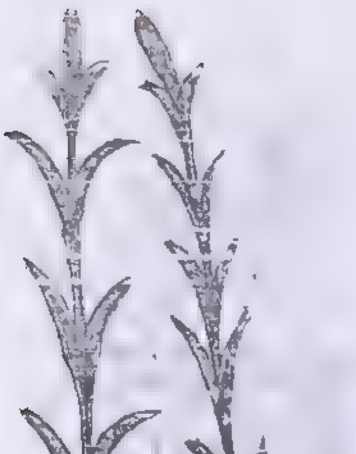

Arundine · i · canna

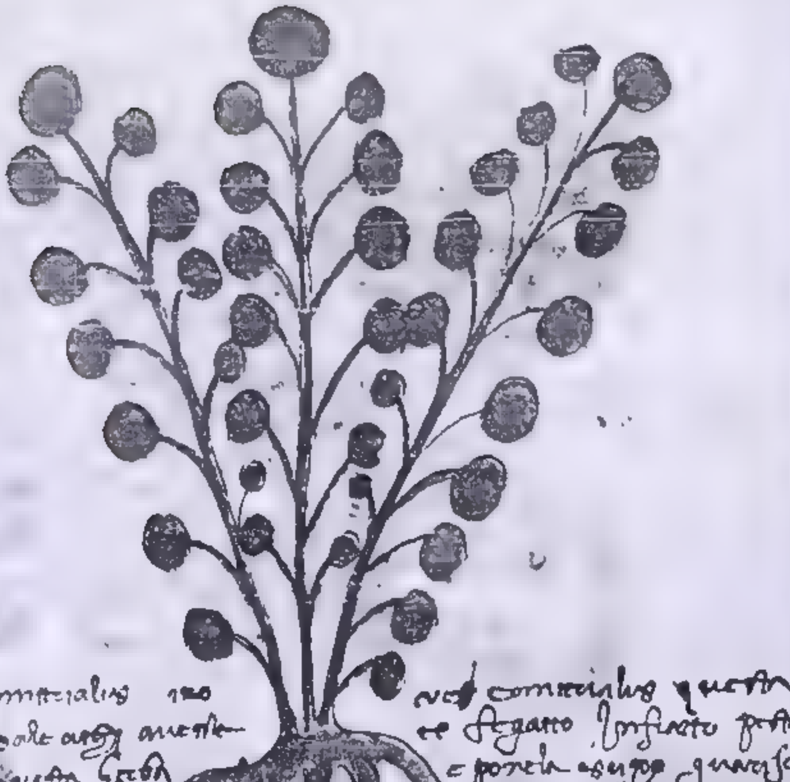

Comicialis uno vel comicialis questa
dalle antiqi questa e segato infiato presa
questa herba e posta a sugo guarisce
[illegible] mi [illegible] questa posta
galganna per [illegible] del corpo
posta sugo del sugo della herba e guarisce.

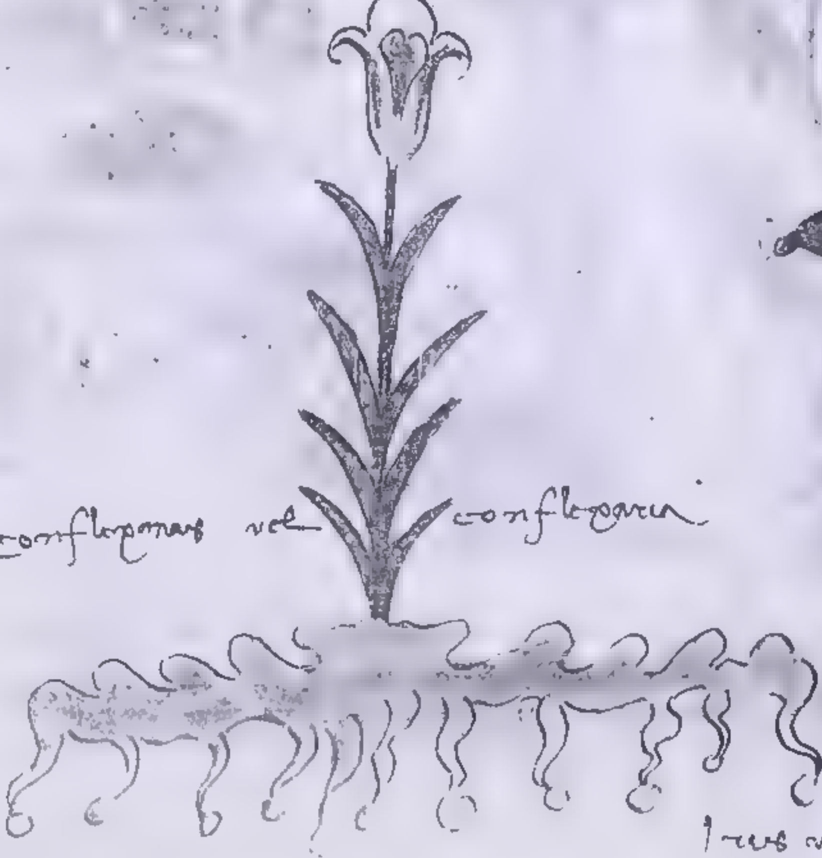

Confleponars vel confleparia

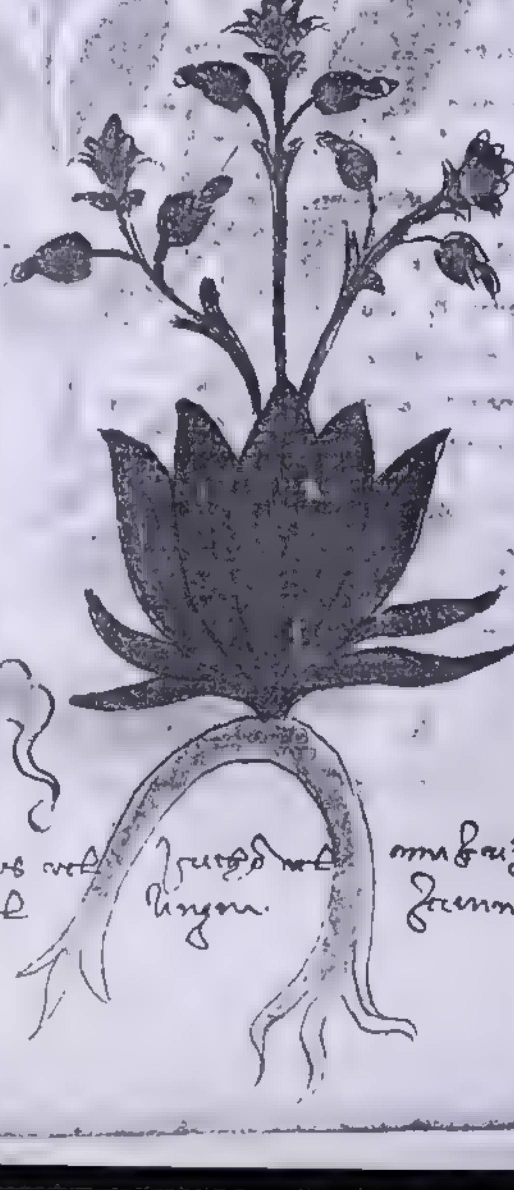

Ireos vel Ireos vel ambrosiacea
vel lingua Zeuum

7

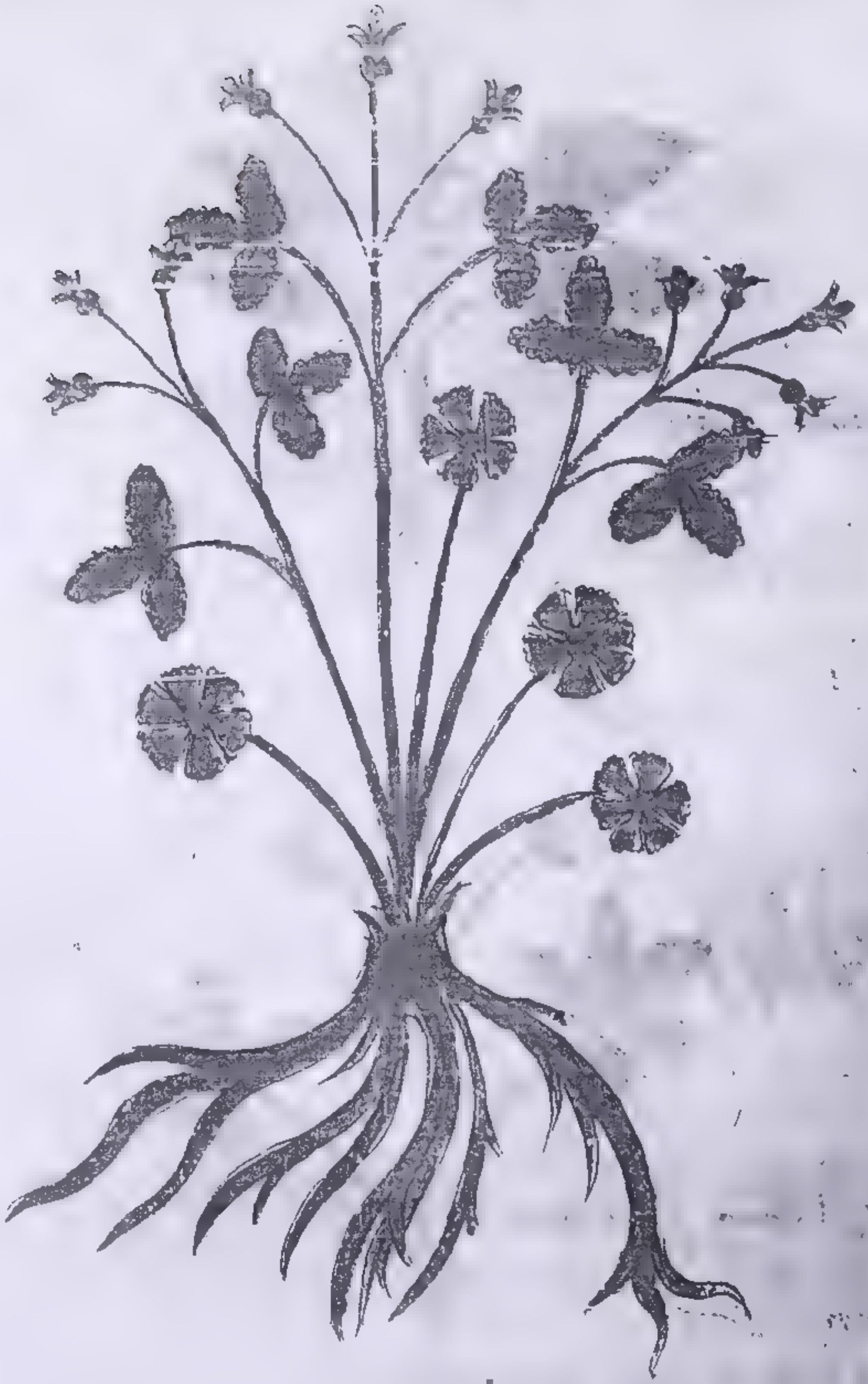

pes columbinus vel asrod alii correcta filago et alii amomii dicunt

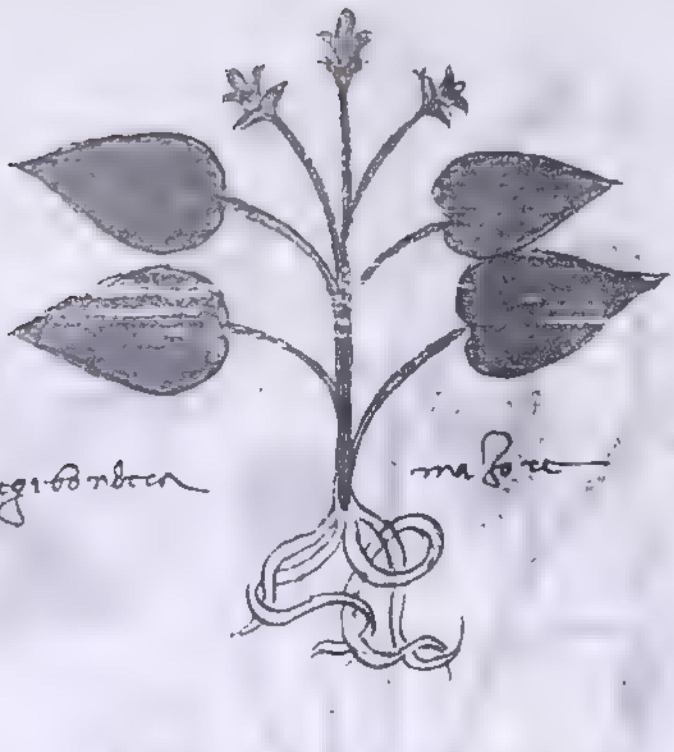
Erba negrobrea
maiore

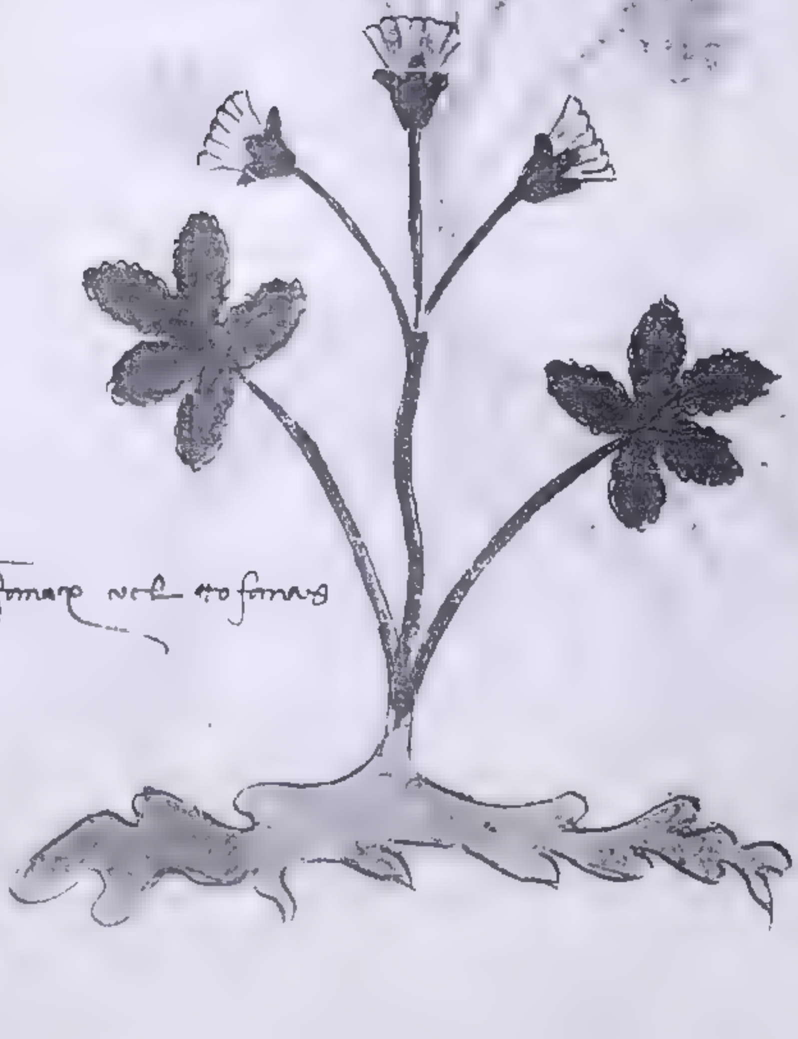
Tosmare vel rosmare

Erba zerstorra

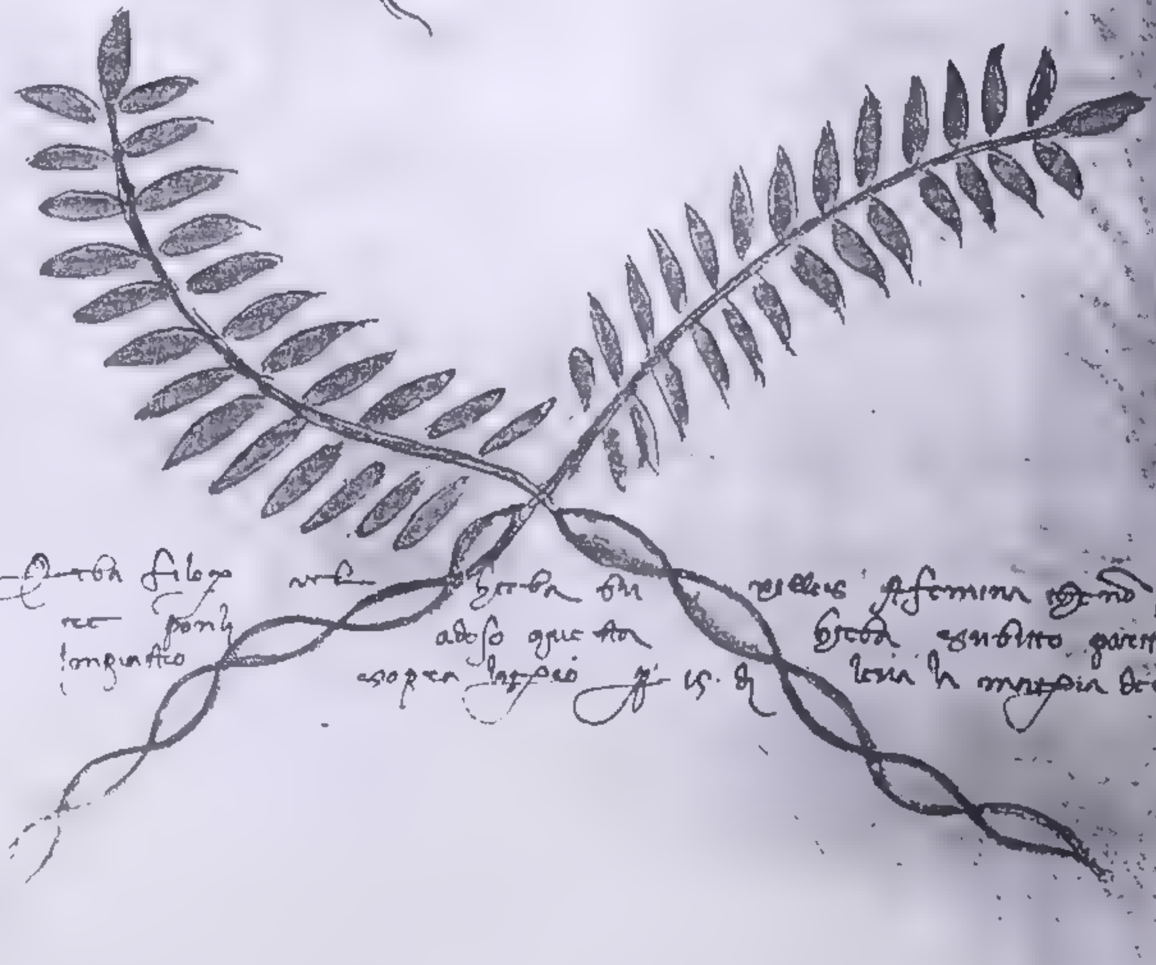

Erba filogo nele herba che nelle femmina quando fosse partorire
ne ponli adosso questa herba subito partorira fatto
longinatico sopra lassio ji 15 di lega in mezzo del corpo

pimpinella sorviguis ceonla bipela vel gauglium

Pustina vel Bustoma

Ce-tola reiagro

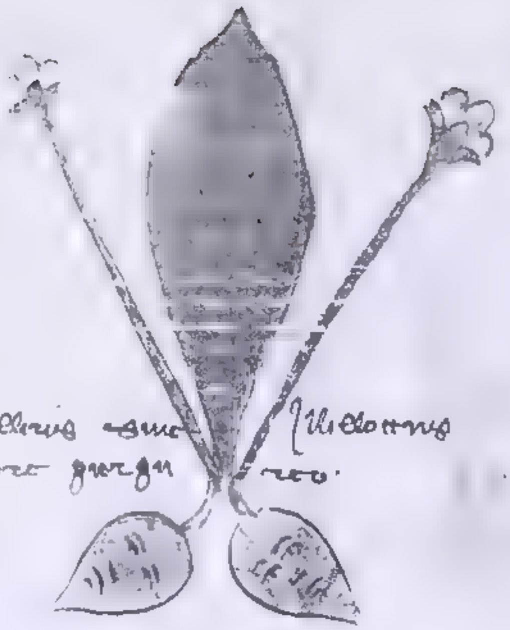

Herbellerus como illeborus
fiore purpureo

Herbellerus
biancho alio modo i alio libro fiore

Erba folem alio modo i alio libro g

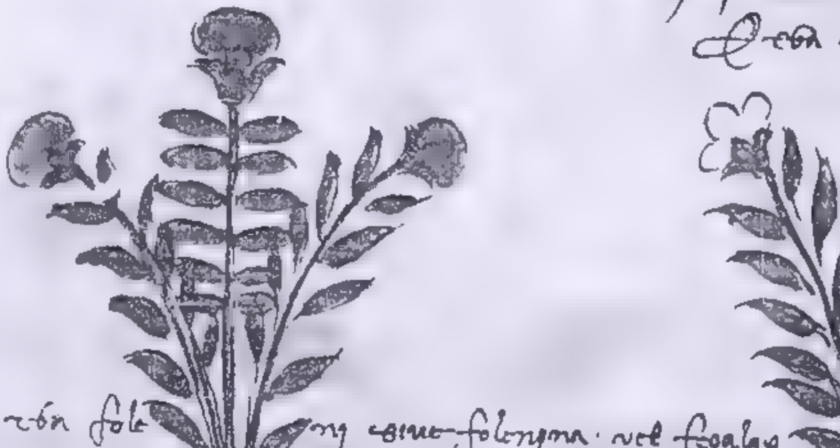

Erba folemnj como folongna vel fegalus
ponentoth aboso Andrcomo vra hosorum
Capr. libera ego no li fta maj erorim efi
colta qndbo liburna o i gemmini nasc i
mo e i lombardia nelj prati de pauia

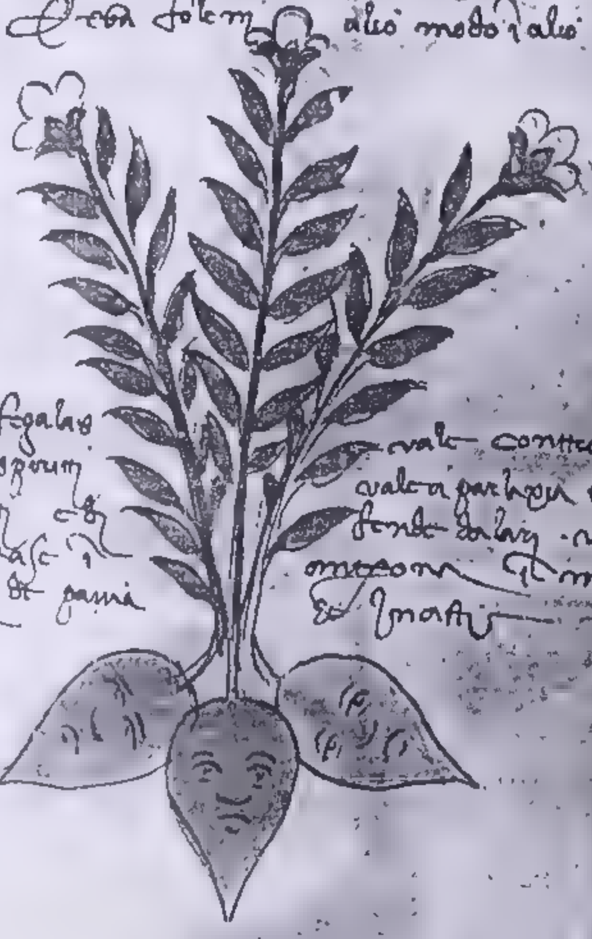

vale contro alj egrauj
vale a parhora ...uma i
fonte dalaj . vole coltiu
ompeona i monte sabelu
et marti

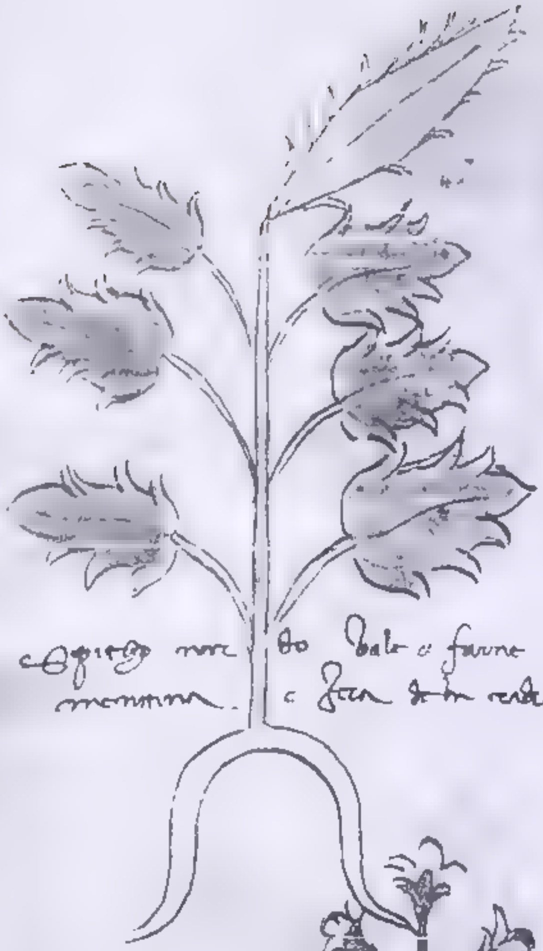
vale e fanne unguento

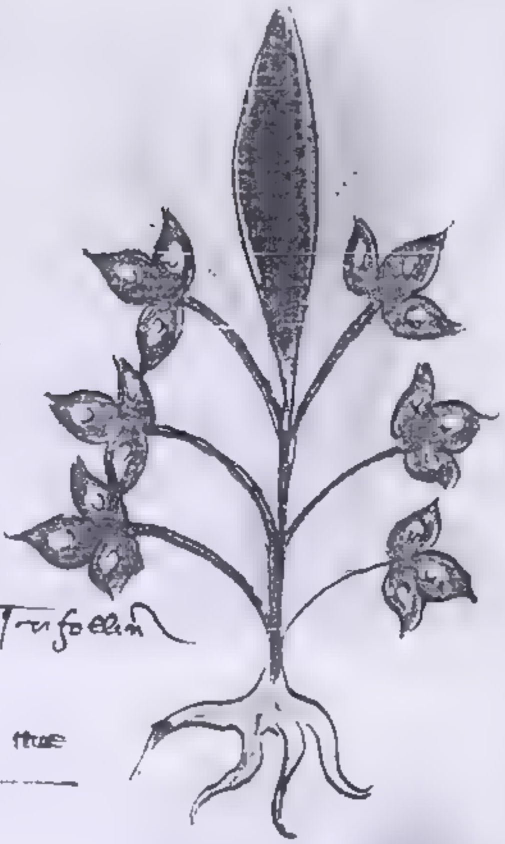
Trifollin

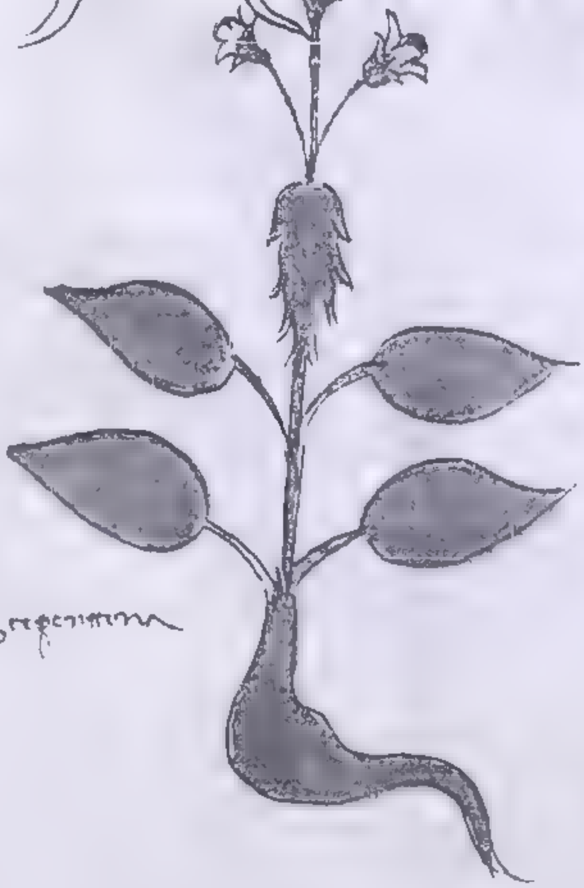

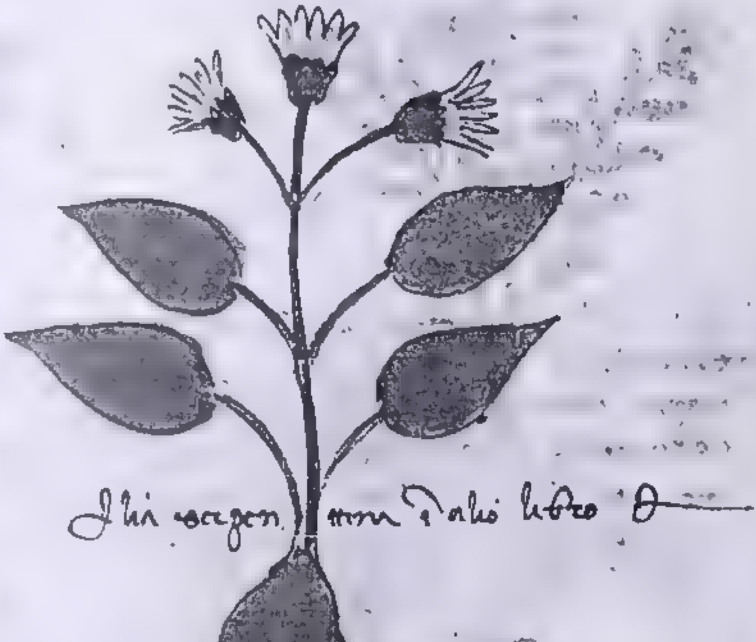
libro

37

Herba nocchorella vale a li [illegible] fiori de la testa herba cotta et mesta co[n] melle et sarone sanguinato magnare i occhi [illegible] mezi [illegible] longiamo.

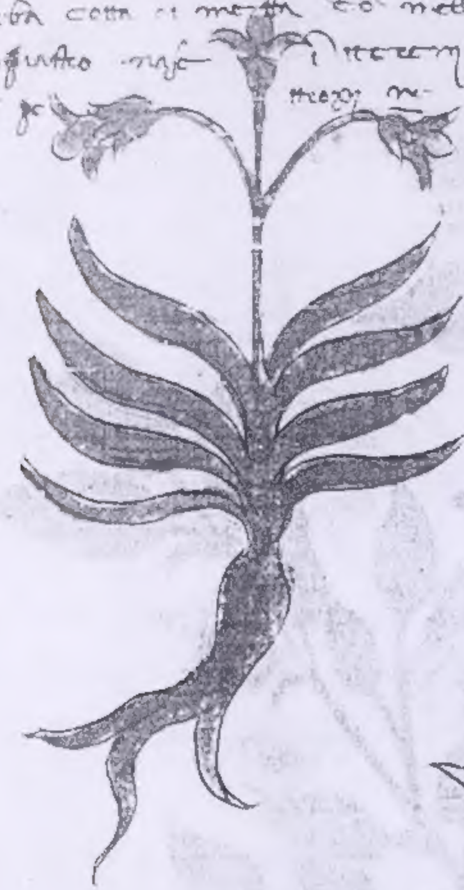

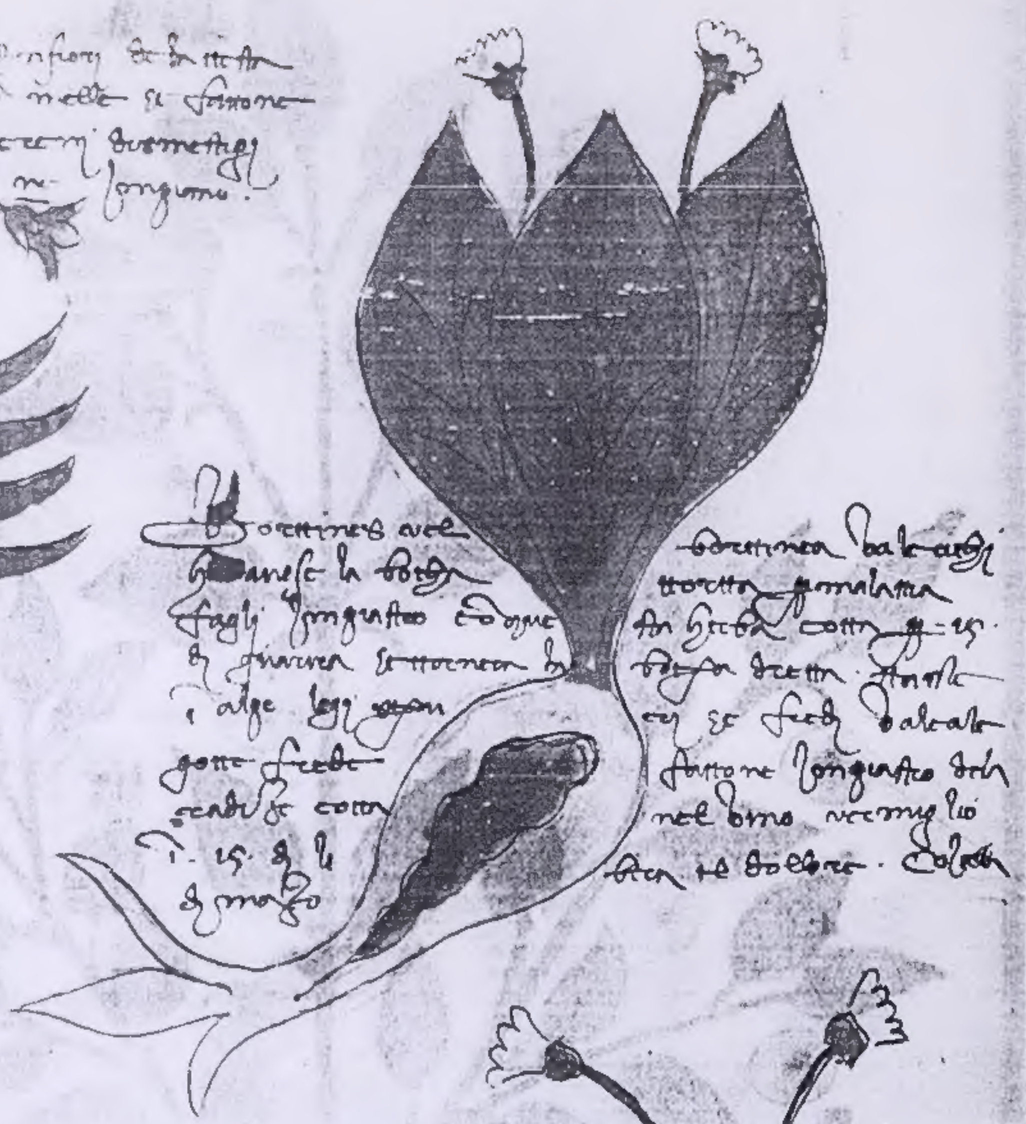

Bortines ac[ue] [illegible]anesse la borza fagli sanguinato co[n] aque de [illegible] bortenea [illegible] i alge [illegible] gotte [illegible] scabie cotta i. 15. de li di marzo

Bortinea vale a li nocchi [illegible] malatia an herba cotta [illegible] 15. borza dec[illegible] [illegible] et fichi dalcalo sarone sanguinato del nel vino vermiglio bea se dolbore. Colata

Brancha ursina vale ad tutti li re malori ca[r]bo[n]i [illegible] de questa herba [illegible] mo[rt]a [illegible] [illegible]

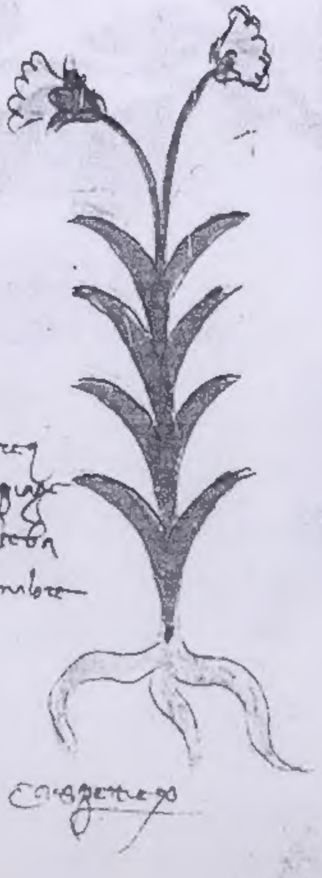

Carzettero ac[ue] carzettero

Carzettero